

ΤΕΧΝΟΛΟΓΙΚΟ ΕΚΠΑΙΔΕΥΤΙΚΟ ΙΔΡΥΜΑ ΔΥΤΙΚΗΣ ΕΛΛΑΔΑΣ
ΣΧΟΛΗ ΔΙΟΙΚΗΣΗΣ ΚΑΙ ΟΙΚΟΝΟΜΙΑΣ
(ΠΡΩΗΝ)ΤΜΗΜΑ ΕΠΙΧΕΙΡΗΜΑΤΙΚΟΥ ΣΧΕΔΙΑΣΜΟΥ ΚΑΙ ΠΛΗΡΟΦΟΡΙΑΚΩΝ ΣΥΣΤΗΜΑΤΩΝ
ΤΜΗΜΑ ΔΙΟΙΚΗΣΗ ΕΠΙΧΕΙΡΗΣΕΩΝ



ΠΤΥΧΙΑΚΗ ΕΡΓΑΣΙΑ

**«ΑΞΙΟΛΟΓΗΣΗ ΠΡΟΣΒΑΣΙΜΟΤΗΤΑΣ ΙΣΤΟΥ ΜΕ
ΧΡΗΣΗ ΚΑΝΟΝΩΝ: Η ΠΕΡΙΠΤΩΣΗ ΤΩΝ
ΙΣΤΟΤΟΠΩΝ ΕΛΛΗΝΙΚΩΝ ΕΦΗΜΕΡΙΔΩΝ»**

ΣΠΟΥΔΑΣΤΕΣ:

**ΑΛΕΞΑΝΔΡΟΣ ΚΟΥΚΗΣ
ANNA ΚΑΤΣΙΜΝΙΓΟΠΟΥΛΟΥ
ΦΩΤΕΙΝΗ ΚΟΥΣΙΟΥΝΕΛΟΥ**

ΕΙΣΗΓΗΤΗΣ:

Δρ. ΧΡΗΣΤΟΣ ΚΑΤΣΑΝΟΣ

ΠΑΤΡΑ, ΙΟΥΛΙΟΣ 2016

Περιεχόμενα

Περιεχόμενα.....	2
Περιεχόμενα Εικόνων.....	4
Περιεχόμενα Πινάκων	6
Περίληψη.....	7
Abstract	8
Ευχαριστίες	9
Κεφάλαιο 1: Εισαγωγή.....	10
Κεφάλαιο 2: Προσβασιμότητα του Ιστού.....	12
<i>Ορισμός της προσβασιμότητας ιστοτόπων.....</i>	<i>12</i>
<i>Σενάρια χρήσης του Ιστού.....</i>	<i>12</i>
Διαδικτυακός αγοραστής με χρωματική τύφλωση (δυσχρωματοψία).....	13
Αρθρογράφος με μυοσκελετικά προβλήματα	13
Φοιτητής με κώφωση	14
Λογιστής με τύφλωση	14
Μαθητής με δυσλεξία.....	14
Υπάλληλος σε σουπερμάρκετ με νοητική υστέρηση.....	15
Έφηβος με τύφλωση/κώφωση που αναζητεί διασκέδαση	15
<i>Κατηγορίες αναπηρίας.....</i>	<i>16</i>
Αναπηρίες όρασης.....	17
Προβλήματα ακοής	19
Παθολογικές αναπηρίες.....	19
Φωνητικές αναπηρίες.....	20
Νευρολογικές και νοητικές αναπηρίες.....	20
Πολλαπλές αναπηρίες	22
Αναπηρίες γήρανσης.....	22
<i>Το πρότυπο WCAG 2.0 με μια ματιά.....</i>	<i>24</i>
<i>Δομή του προτύπου WCAG 2.0.....</i>	<i>25</i>
Κεφάλαιο 3: Μεθοδολογία Αξιολόγησης Προσβασιμότητας Ιστοτόπων Ελληνικών Εφημερίδων	26
<i>Κριτήρια επιλογής ιστοτόπων</i>	<i>26</i>
<i>Κριτήρια επιλογής ιστοσελίδων.....</i>	<i>27</i>
<i>Εργαλείο αξιολόγησης</i>	<i>27</i>
<i>Ανάλυση αξιολόγησης.....</i>	<i>31</i>
Κεφάλαιο 4: Αποτελέσματα Αξιολόγησης Προσβασιμότητας Ιστοτόπων Ελληνικών Εφημερίδων.....	33
<i>Καταγραφή και παρουσίαση αποτελεσμάτων.....</i>	<i>33</i>

<i>Παρουσίαση ευρημάτων ιστοτόπων</i>	35
Ιστότοπος www.protothema.gr	35
Ιστότοπος www.newsit.gr	50
Ιστότοπος www.iefimerida.gr	66
Ιστότοπος www.makeleio.gr	81
Ιστότοπος www.lifo.gr	96
Ιστότοπος www.news247.gr	111
Ιστότοπος www.zougla.gr	126
Ιστότοπος www.in.gr	141
Ιστότοπος www.kathimerini.gr	159
Ιστότοπος www.msn.com/el-gr	174
<i>Ανάλυση των μετρήσεων</i>	189
Κεφάλαιο 5. Συμπεράσματα και Μελλοντικές Κατευθύνσεις	193
<i>Ανακεφαλαίωση εργασίας</i>	193
<i>Γνώση που αποκτήθηκε</i>	193
<i>Συμπεράσματα/Μελλοντική Δουλειά</i>	194
Αναφορές	195
Παράρτημα 1	196
<i>Περιγραφή ελέγχων αξιολόγησης</i>	196
Παράρτημα 2	198
<i>Περιγραφή κριτηρίων αξιολόγησης</i>	198

Περιεχόμενα Εικόνων

Εικόνα 1: Καρτέλα εισαγωγής διεύθυνσης και ρύθμισης παραμέτρων αξιολόγησης Achecker	28
Εικόνα 2: Καρτέλα πιθανών προβλημάτων Achecker	29
Εικόνα 3: Απόσπασμα πηγαίου κώδικα για την υποκειμενική αξιολόγηση προβλημάτων	30
Εικόνα 4: Δείγμα ενότητας αξιολόγησης ιστοσελίδας	33
Εικόνα 5: Αξιολόγηση ενότητας «Αρχική» στο ptotothema.gr	35
Εικόνα 6: Αξιολόγηση ενότητας «Καιρός» στο ptotothema.gr	38
Εικόνα 7: Αξιολόγηση ενότητας «Υγεία» στο ptotothema.gr	41
Εικόνα 8: Αξιολόγηση ενότητας «Επιστήμη» στο ptotothema.gr	44
Εικόνα 9: Αξιολόγηση ενότητας «Οικονομία» στο ptotothema.gr	47
Εικόνα 10: Αξιολόγηση ενότητας «Αρχική» στο newsit.gr	50
Εικόνα 11: Αξιολόγηση ενότητας «Καιρός» στο newsit.gr	54
Εικόνα 12: Αξιολόγηση ενότητας «Υγεία» στο newsit.gr	57
Εικόνα 13: Αξιολόγηση ενότητας «Επιστήμη» στο newsit.gr	60
Εικόνα 14: Αξιολόγηση ενότητας «Οικονομία» στο newsit.gr	63
Εικόνα 15: Αξιολόγηση ενότητας «Αρχική» στο iefimerida.gr	66
Εικόνα 16: Αξιολόγηση ενότητας «Καιρός» στο iefimerida.gr	69
Εικόνα 17: Αξιολόγηση ενότητας «Υγεία» στο iefimerida.gr	72
Εικόνα 18: Αξιολόγηση ενότητας «Επιστήμη» στο iefimerida.gr	75
Εικόνα 19: Αξιολόγηση ενότητας «Οικονομία» στο iefimerida.gr	78
Εικόνα 20: Αξιολόγηση ενότητας «Αρχική» στο makeleio.gr	81
Εικόνα 21: Αξιολόγηση ενότητας «Καιρός» στο makeleio.gr	84
Εικόνα 22: Αξιολόγηση ενότητας «Υγεία» στο makeleio.gr	87
Εικόνα 23: Αξιολόγηση ενότητας «Επιστήμη» στο makeleio.gr	90
Εικόνα 24: Αξιολόγηση ενότητας «Οικονομία» στο makeleio.gr	93
Εικόνα 25: Αξιολόγηση ενότητας «Αρχική» στο lifo.gr	96
Εικόνα 26: Αξιολόγηση ενότητας «Καιρός» στο lifo.gr	99
Εικόνα 27: Αξιολόγηση ενότητας «Υγεία» στο lifo.gr	102
Εικόνα 28: Αξιολόγηση ενότητας «Επιστήμη» στο lifo.gr	105
Εικόνα 29: Αξιολόγηση ενότητας «Οικονομία» στο lifo.gr	108
Εικόνα 30: Αξιολόγηση ενότητας «Αρχική» στο news247.gr	111
Εικόνα 31: Αξιολόγηση ενότητας «Καιρός» στο news247.gr	114
Εικόνα 32: Αξιολόγηση ενότητας «Υγεία» στο news247.gr	117
Εικόνα 33: Αξιολόγηση ενότητας «Επιστήμη» στο news247.gr	120
Εικόνα 34: Αξιολόγηση ενότητας «Οικονομία» στο news247.gr	123
Εικόνα 35: Αξιολόγηση ενότητας «Αρχική» στο zougla.gr	126
Εικόνα 36: Αξιολόγηση ενότητας «Καιρός» στο zougla.gr	129

Εικόνα 37: Αξιολόγηση ενότητας «Υγεία» στο zougla.gr	132
Εικόνα 38: Αξιολόγηση ενότητας «Επιστήμη» στο zougla.gr	135
Εικόνα 39: Αξιολόγηση ενότητας «Οικονομία» στο zougla.gr	138
Εικόνα 40: Αξιολόγηση ενότητας «Αρχική» στο in.gr	141
Εικόνα 41: Αξιολόγηση ενότητας «Καιρός» στο in.gr	145
Εικόνα 42: Αξιολόγηση ενότητας «Υγεία» στο in.gr	148
Εικόνα 43: Αξιολόγηση ενότητας «Επιστήμη» στο in.gr	152
Εικόνα 44: Αξιολόγηση ενότητας «Οικονομία» στο in.gr	156
Εικόνα 45: Αξιολόγηση ενότητας «Αρχική» στο kathimerini.gr	159
Εικόνα 46: Αξιολόγηση ενότητας «Καιρός» στο kathimerini.gr	162
Εικόνα 47: Αξιολόγηση ενότητας «Υγεία» στο kathimerini.gr	165
Εικόνα 48: Αξιολόγηση ενότητας «Επιστήμη» στο kathimerini.gr	168
Εικόνα 49: Αξιολόγηση ενότητας «Οικονομία» στο kathimerini.gr	171
Εικόνα 50: Αξιολόγηση ενότητας «Αρχική» στο msn.com/el-gr	174
Εικόνα 51: Αξιολόγηση ενότητας «Καιρός» στο msn.com/el-gr	177
Εικόνα 52: Αξιολόγηση ενότητας «Υγεία» στο msn.com/el-gr	180
Εικόνα 53: Αξιολόγηση ενότητας «Επιστήμη» στο msn.com/el-gr	183
Εικόνα 54: Αξιολόγηση ενότητας «Οικονομία» στο msn.com/el-gr	186
Εικόνα 55: Ποσοστά προσβασιμότητας ανά ιστότοπο	190
Εικόνα 56: Ποσοστά προσβασιμότητας ανα ιστοσελίδα	191
Εικόνα 57: Αναλογίες των κατηγοριών των ιστοτόπων	192

Περιεχόμενα Πινάκων

Πίνακας 1: Οι ιστότοποι που αξιολογούνται στην πτυχιακή εργασία βάσει συγκεκριμένων κριτηρίων επιλογής τους	26
Πίνακας 2: Περιγραφή πεδίων ενότητας αξιολόγησης.....	34
Πίνακας 3: Παραβάσεις ανά ιστότοπο και ιστοσελίδα, και ο μέσος όρος τους.....	190
Πίνακας 4: Κατηγοριοποίηση αξιολογημένων ιστοτόπων. ΠΠ = Πολύ Προσβάσιμος, ΜΠ = Μέτρια Προσβάσιμος, ΚΠ = Καθόλου Προσβάσιμος	191

Περίληψη

Στην παρούσα πτυχιακή εργασία αξιολογείται η προσβασιμότητα ομάδας ιστοτόπων με συγκεκριμένα χαρακτηριστικά, από άτομα που παρουσιάζουν κάποια μορφής αναπηρίας. Η αξιολόγηση γίνεται με συστηματικό τρόπο, ακολουθώντας τυποποιημένους κανόνες.

Πιο συγκεκριμένα, μελετάται η παραβατικότητα που παρουσιάζουν δέκα ελληνικοί ειδησεογραφικοί ιστότοποι έναντι της τυποποίησης WCAG v2.0. Η τυποποίηση αυτή αποτελεί σήμερα την αναφορά για τη σχεδίαση ιστοτόπων φιλικών προς τα άτομα με ειδικές ανάγκες. Παρουσιάζονται με παραδείγματα οι ιδιαίτερες απαιτήσεις που έχουν τα άτομα αυτά στην πλοήγησή τους στο διαδίκτυο, καθώς και οι τυποποιημένοι κανόνες που προβλέπονται στο σχεδιασμό και την υλοποίηση προσβάσιμων ιστοτόπων.

Με τη χρήση ειδικού εργαλείου ελέγχεται η συμβατότητα δέκα δημοφιλών ελληνικών ενημερωτικών ιστοτόπων ως προς το πρότυπο WCAG v2.0, και με βάση τα αποτελέσματα των ελέγχων οι ιστότοποι αξιολογούνται και κατηγοριοποιούνται ως προς την προσβασιμότητά τους.

Τέλος, εξάγονται συμπεράσματα σχετικά με το βαθμό συμμόρφωσης των ιστοτόπων και την τυποποίηση, και παρέχονται ιδέες για περαιτέρω συνέχιση της εργασίας.

Η εκπόνηση της παρούσας πτυχιακής εργασίας πραγματοποιήθηκε κατά το ακαδημαϊκό έτος 2015-2016.

Abstract

This project evaluates the accessibility of ten major Greek news portals. People with disabilities find themselves difficult to browse through the Internet, unless the visited web pages have been designed to be in compliance with established guidelines, such as the WCAG v2.0 standard.

Five pages of each portal are compared against the rules imposed by the WCAG v2.0 standard, using a specialized software tool (i.e. Achecker). Detailed measurements are made available for each page.

The findings related to the compliance with this standard are analyzed and presented. All web sites under test are being categorized according to their accessibility level, and the results are presented in a descriptive manner.

Ευχαριστίες

Θα θέλαμε να ευχαριστήσουμε θερμά τον επιβλέποντα καθηγητή Δρ. Χρήστο Κατσάνο για την καθοδήγησή του, για τις χρήσιμες τεχνικές συμβουλές, πληροφορίες και προτάσεις και για τις ώρες που αφιέρωσε σε αυτή.

Θα θέλαμε επίσης να εκφράσουμε τις ειλικρινείς μας ευχαριστίες στους γονείς μας για την υποστήριξη που μας προσέφεραν, και το ενδιαφέρον που έδειξαν κατά την εκπόνηση αυτής της εργασίας.

Κεφάλαιο 1: Εισαγωγή

Σύμφωνα με την έρευνα Web ID της Focus Bari, επτά στους δέκα Έλληνες χρησιμοποιούν το Διαδίκτυο (69.7%), και έξι στους δέκα (60,4%) σε καθημερινή βάση [1]. Σύμφωνα με την ίδια έρευνα, οι Έλληνες χρήστες περιηγούνται πλέον, περισσότερες από δύο ώρες την ημέρα, με τον μέσο όρο χρήσης του διαδικτύου στη χώρα να είναι τα 135 λεπτά. Ο χρόνος αυτός κατανέμεται σε διάφορες δραστηριότητες όπως ενημέρωση, ψυχαγωγία, εκπαίδευση, επικοινωνία κλπ.

Από τις δραστηριότητες αυτές σημαντικό κομμάτι αποτελεί η ενημέρωση για τις τρέχουσες εξελίξεις υπό την μορφή ανάγνωσης ειδήσεων από εξειδικευμένους ενημερωτικούς / ειδησεογραφικούς ιστοτόπους. Η ανάγνωση ειδήσεων σε ιστοσελίδες, όπως διαδικτυακές εφημερίδες, βρίσκεται με ποσοστό 85,4%, στην κορυφή της λίστας των δραστηριοτήτων που πραγματοποιούνται μέσω διαδικτύου, αφήνοντας δεύτερη την αναζήτηση πληροφοριών και υπηρεσιών με ποσοστό 80,4% [2]. Ανάμεσα στους χρήστες αυτούς είναι μια ειδική κατηγορία συνανθρώπων μας, εκείνοι με κάποια μορφή αναπηρία.

Δυστυχώς, ακόμη και στην εποχή που ζούμε, τα άτομα με κάποια μορφή αναπηρίας αποτελούν κοινωνικές ομάδες που γίνονται αποδέκτες κοινωνικού ρατσισμού. Παρόλα αυτά η όποια αναπηρία δεν σημαίνει ανικανότητα. Αντίθετα τα άτομα αυτά έχουν πολλές δυνατότητες, που μπορούν να εξελιχθούν αν τους το επιτρέψουν οι συνθήκες, το περιβάλλον, αλλά κυρίως η ίδια η κοινωνία [3]. Σε αυτό το πλαίσιο, η δυνατότητα ίσης πρόσβασης στο Διαδίκτυο και στις παρεχόμενες υπηρεσίες του αποτελεί απαραίτητη προϋπόθεση για να μπορέσουν να ακολουθήσουν τις εξελίξεις και να αναπτύξουν τις ειδικές εκείνες δυνατότητες που θα τους επιτρέψουν να ζήσουν και να δραστηριοποιηθούν στους ρυθμούς και τις ανάγκες της σύγχρονης κοινωνίας.

Εκατομμύρια άτομα έχουν αναπηρίες που επηρεάζουν τη χρήση του Ιστού. Επί του παρόντος, οι περισσότεροι ιστοτόποι και τα περισσότερα λογισμικά για τον Ιστό (Web software) παρουσιάζουν περιορισμούς προσβασιμότητας, οι οποίοι καθιστούν δύσκολη ή και αδύνατη τη χρήση του Ιστού από άτομα με αναπηρία. Καθώς γίνονται διαθέσιμες περισσότερες προσβάσιμες τοποθεσίες και λογισμικά του Ιστού, τα άτομα με αναπηρίες μπορούν να χρησιμοποιούν τον Ιστό και να χρησιμοποιήσουν τις υπηρεσίες του πιο αποτελεσματικά.

Η χρήση του Διαδικτύου μπορεί να ωφελήσει τα άτομα με αναπηρία στην εκπαίδευση, στην πρόσβαση στην πληροφορία, στην ανάπτυξη των διαπροσωπικών σχέσεων, στην καλλιέργεια της φαντασίας, στην ηλεκτρονική διακυβέρνηση και δημοκρατία, στην οικονομική αυτονομία και στον επαγγελματικό προσανατολισμό. Για την αποτελεσματικότερη πρόσβαση θα πρέπει, μεταξύ άλλων, τα άτομα με προβλήματα όρασης να μπορούν να ακούν την περιγραφή των εικόνων όταν χρησιμοποιούν πρόγραμμα ανάγνωσης οθόνης (screen reader), όσοι αντιμετωπίζουν προβλήματα ακοής να βλέπουν γραπτές λεζάντες (captions) για αρχεία ήχου, ενώ θα πρέπει να καταστεί δυνατή η διερεύνηση όλων των τμημάτων ενός ιστότοπου μέσω πληκτρολογίου, καθώς και με το ποντίκι του υπολογιστή.

Από την προσβασιμότητα του Ιστού επωφελούνται επίσης άτομα χωρίς αναπηρίες. Για παράδειγμα, μια βασική αρχή της προσβασιμότητας του Ιστού είναι ο σχεδιασμός ιστοτόπων και λογισμικού για τον Ιστό, τα οποία είναι ευέλικτα ώστε να ικανοποιούν διάφορες ανάγκες, προτιμήσεις και καταστάσεις του χρήστη. Από αυτή την ευελιξία επωφελούνται επίσης άτομα χωρίς αναπηρίες σε συγκεκριμένες περιστάσεις, όπως άτομα με αργή σύνδεση στο Ίντερνετ, άτομα με "προσωρινές αναπηρίες" όπως κατάγματα χεριών και άτομα με μεταβαλλόμενες ικανότητες λόγω γήρανσης. Το έγγραφο "Εφαρμογή των αρχών της προσβασιμότητας του Ιστού στην επιχειρησή σας" (Developing a Web Accessibility Business Case for Your Organization) περιγράφει πολλά πλεονεκτήματα της προσβασιμότητας του Ιστού, συμπεριλαμβανομένων πλεονεκτημάτων για οργανισμούς [4].

Στόχος της πτυχιακής εργασίας είναι η αξιολόγηση ειδησεογραφικών ιστοτόπων ως προς την προσβασιμότητα που προσφέρουν στις ομάδες πληθυσμού με ειδικές ανάγκες. Η αξιολόγηση γίνεται με συστηματικό τρόπο, και είναι βασισμένη σε συγκεκριμένη μεθοδολογία και κανόνες. Πιο συγκεκριμένα, στο πλαίσιο της εργασίας μελετάται ο βαθμός συμβατότητας που παρουσιάζουν δέκα ελληνικοί ειδησεογραφικοί ιστότοποι έναντι της τυποποίησης WCAG v2.0. Η συγκεκριμένη τυποποίηση αποτελεί το πιο ολοκληρωμένο πρότυπο αναφοράς, το οποίο πρέπει να τηρείται στον μεγαλύτερο δυνατό βαθμό στη σχεδίαση ιστοτόπων φιλικών προς τα άτομα με αναπηρία.

Στην εργασία παρουσιάζονται επίσης μέσω παραδειγμάτων οι ιδιαίτερες απαιτήσεις που έχουν τα άτομα με αναπηρία στην χρήση του Διαδικτύου, καθώς και οι τυποποιημένοι κανόνες που προβλέπονται στο σχεδιασμό και την υλοποίηση προσβάσιμων ιστοτόπων. Με τη χρήση ειδικού εργαλείου ελέγχεται η συμβατότητα δέκα δημοφιλών ενημερωτικών ιστοτόπων ως προς το πρότυπο WCAG v2.0 και με βάση τα αποτελέσματα των ελέγχων οι ιστότοποι αξιολογούνται και κατηγοριοποιούνται ως προς την προσβασιμότητά τους.

Η δομή της εργασίας έχει ως εξής:

Στο κεφάλαιο 2 της εργασίας δίνεται ο ορισμός της προσβασιμότητας ιστοτόπων και των σχετικών εννοιών, παρουσιάζονται χαρακτηριστικά ομάδων ειδικών αναγκών που χρησιμοποιούν το Διαδίκτυο, γίνεται περιγραφή προτύπων, κανόνων και οδηγιών προσβασιμότητας ως μέσο σχεδίασης αποτελεσματικότερων ιστοσελίδων, και τέλος αναφέρεται εκείνο το οποίο τελικά υιοθετήθηκε για τη μεθοδολογία αξιολόγησης της συγκεκριμένης εργασίας.

Στο κεφάλαιο 3 της εργασίας γίνεται αναλυτική περιγραφή των κριτηρίων και της διαδικασίας επιλογής των προς αξιολόγηση ιστοτόπων. Ακολουθεί αναλυτική παρουσίαση του τρόπου ελέγχου και συγκέντρωσης των σημείων αξιολόγησης από κάθε ιστότοπο, και εξηγείται η μεθοδολογία και το εργαλείο καταγραφής των αποτελεσμάτων.

Στο κεφάλαιο 4 της εργασίας παρουσιάζονται αναλυτικά τα αποτελέσματα των αξιολογήσεων για κάθε ιστοσελίδα και κάθε ιστότοπο ξεχωριστά. Περιλαμβάνει αιτιολογήσεις των σημείων ελέγχου, ανά κατηγορία ελέγχου, για όλους τους ιστότοπους. Στη συνέχεια, δίνονται τα στοιχεία κατηγοριοποίησης των ιστοτόπων όπως αυτά προέκυψαν από τις αξιολογήσεις, και στατιστικοί πίνακες των αποτελεσμάτων.

Τέλος στο κεφάλαιο 5 της εργασίας γίνεται εκτίμηση των αποτελεσμάτων της εργασίας και αναφορά στους στόχους που τέθηκαν αρχικά και σε εκείνους που επιτεύχθηκαν. Προσδιορίζεται η συνεισφορά της εργασίας στο γνωστικό αντικείμενο του χώρου, και διατυπώνονται σκέψεις και προτάσεις για μελλοντική εργασία.

Κεφάλαιο 2: Προσβασιμότητα του Ιστού

Ορισμός την προσβασιμότητας ιστοτόπων

Με τον όρο "Προσβασιμότητα του Ιστού" νοείται κατά κύριο λόγο η δυνατότητα χρήσης ιστοσελίδων από άτομα με αναπηρία. Σύμφωνα με τον όρο αυτό, προσβασιμότητα του Ιστού σημαίνει ότι στα άτομα με αναπηρία παρέχεται η δυνατότητα να πλοηγούνται, να καταλαβαίνουν το περιεχόμενο, να αντλούν χρήσιμη πληροφορία από αυτό, και να αλληλεπιδρούν με τον Ιστό, όπως επίσης και ότι μπορούν με τη σειρά τους να συνεισφέρουν στο περιεχόμενο των αντίστοιχων ιστοσελίδων. Εκτός από τα άτομα με αναπηρία, η προσβασιμότητα του Ιστού βοηθάει και άλλες ομάδες χρηστών, όπως είναι τα άτομα άνω των 65, των οποίων οι ικανότητες χρήσης τόσο των συσκευών πρόσβασης, όσο και η δυνατότητα πλοήγησης, μεταβάλλονται λόγω της ηλικίας

Οι αναπηρίες που περιορίζουν τη δυνατότητα πρόσβασης στον Ιστό, είναι αναπηρίες όρασης, ακοής, ομιλίας καθώς και σωματικές, νοητικές και νευρολογικές αναπηρίες. Η προσβασιμότητα του Ιστού οφείλει να περιλαμβάνει όλες τις παραπάνω κατηγορίες αναπηριών. Στη συνέχεια, περιγράφονται σενάρια χρήσης του Διαδικτύου από τα άτομα με αναπηρία, καθώς και το πως οι διάφορες κατηγορίες αναπηρίας επηρεάζουν / περιορίζουν τη δυνατότητα χρήσης των ιστοτόπων από τα άτομα αυτά.

Σενάρια χρήσης του Ιστού

Τα ακόλουθα σενάρια σκιαγραφούν τους τρόπους με τους οποίους άτομα με διαφορετικά είδη αναπηρίας χρησιμοποιούν επικουρικές τεχνολογίες για να έχουν πρόσβαση στον Ιστό [5]. Πρέπει να τονισθεί ότι τα σενάρια που παρουσιάζονται δεν αντιπροσωπεύουν συγκεκριμένα άτομα, αλλά περισσότερο άτομα τα οποία είναι πιθανό να χρησιμοποιούν τις υπάρχουσες τεχνολογίες Ιστού και υποβοήθησης. Επιπλέον, δεν πρέπει να θεωρείται δεδομένο ότι άτομα με ίδιες αναπηρίες θα χρησιμοποιήσουν τις ίδιες επικουρικές τεχνολογίες, ή ότι έχουν το ίδιο επίπεδο δυνατότητας χρήσης αυτών των τεχνολογιών.

Η λίστα των σεναρίων και των λύσεων πρόσβασης είναι η ακόλουθη:

- Διαδικτυακές αγορές από άτομα με τύφλωση στα χρώματα (έλεγχος της εμφάνισης εγγράφου)
- Συγγραφή άρθρων από άτομα με μυοσκελετικά προβλήματα (χρήση πληκτρολογίου αντί ποντικιού)
- Διαδικτυακή φοίτηση ατόμου με κώφωση (οπτική παρουσίαση ακουστικών τμημάτων αρχείων πολυμέσων)
- Λογιστής με τύφλωση (σήμανση πινάκων, εναλλακτικό κείμενο, συντομογραφίες, ακρόνυμα, συγχρονισμός απεικόνισης οπτικού, ηχητικού και γραφής τυφλών)
- Μαθητής με δυσλεξία (χρήση επιπλέον γραφικών, πάγωμα κινούμενων γραφικών, πολλαπλές επιλογές αναζήτησης)
- Υπάλληλος σουπερμάρκετ με προβλήματα αντίληψης (απλή και κατανοητή γλώσσα, σχεδιαστική συνέπεια, συνέπεια στην πλοήγηση, πολλαπλές επιλογές αναζήτησης)
- Έφηβος με τύφλωση/κώφωση που αναζητεί διασκέδαση (έλεγχος της εμφάνισης εγγράφου, προσβάσιμα αρχεία πολυμέσων, πρόσβαση ανεξάρτητη από την συσκευή, σήμανση πινάκων)

Διαδικτυακός αγοραστής με χρωματική τύφλωση (δυσχρωματοψία)

Άτομο με ανικανότητα να ξεχωρίσει το πράσινο από το κόκκινο, θέλει να αγοράσει ρούχα, συσκευές και μουσική από το διαδίκτυο, και αντιμετωπίζει δυσκολία στο να διαβάσει το κείμενο σε αρκετούς ιστοτόπους. Πιο συγκεκριμένα, το κείμενο και οι εικόνες σε πολλές ιστοσελίδες φαίνονται να έχουν χαμηλή αντίθεση μιας και χρησιμοποιούν παρόμοιες αποχρώσεις του καφέ, αποδίδοντας χρώματα τα οποία δεν διακρίνονται εξ' αιτίας της αναπηρίας του. Σε κάποιες περιπτώσεις, οι οδηγίες της ίδιας της ιστοσελίδας εξηγούν ότι οι εκπαιδευτικές τιμές είναι γραμμένες με κόκκινο κείμενο, αλλά όλα τα κείμενα φαίνονται καφέ σε αυτόν. Σε άλλες περιπτώσεις, τα υποχρεωτικά πεδία για τη συμπλήρωση μιας φόρμας δηλώνονται με κόκκινο χρώμα, αλλά και πάλι δεν μπορεί να ξεχωρίσει ποια πεδία είναι αυτά.

Το άτομο αυτό τελικά προτιμά ιστοτόπους που χρησιμοποιούν χρώματα με επαρκή αντίθεση, και επιπλέον πληροφώρα για τα χρώματα. Οι ιστότοποι το επιτυγχάνουν αυτό όταν συμπεριλαμβάνουν τα ονόματα των χρωμάτων των ρούχων δείχνοντας παράλληλα και ένα δείγμα του χρώματος, και τοποθετώντας επίσης ένα αστερίσκο (*) μπροστά από τα υποχρεωτικά πεδία, πέραν του χρώματος. Με επιπλέον πειραματισμό, το άτομο με τη συγκεκριμένη αναπηρία, ανακάλυψε ότι στους πιο νέους ιστότοπους τα χρώματα ελέγχονται από φύλλα στυλ (CSS) τα οποία μπορεί αν θέλει να τα κλείσει στον περιηγητή του, ή να τα αντικαταστήσει με τα δικά του. Αυτό όμως δεν είναι εφικτό σε ιστοτόπους που δεν υποστηρίζουν αλληλουχίες φύλλων στυλ.

Τελικά, το άτομο προσθέτει στους σελιδοδείκτες του μόνο τους ιστότοπους από τους οποίους αποκόμισε αξιόπιστες πληροφορίες σχετικά με τα χρώματα των προϊόντων, εκείνους που δεν χρειάστηκε να μαντέψει ποια από τα προϊόντα έχουν έκπτωση, και τέλος εκείνους που κατάφερε να συμπληρώσει επιτυχώς τη φόρμα παραγγελίας.

Αρθρογράφος με μυοσκελετικά προβλήματα

Άτομο το οποίο επί σειρά ετών αρθρογραφεί ηλεκτρονικά χρησιμοποιώντας την HTML, έχει προοδευτικά αναπτύξει μυοσκελετικά προβλήματα στα χέρια του και τους βραχίονες, καθιστώντας επώδυνη την πληκτρολόγηση κειμένου. Χρησιμοποιεί ένα συνδυασμό αναγνώρισης ομιλίας και εναλλακτικού πληκτρολογίου για να ετοιμάζει τα άρθρα του, αλλά δεν χρησιμοποιεί το ποντίκι. Χρειάστηκε χρόνο για να συνηθίσει την αναγνώριση ομιλίας και να μπορεί να δουλεύει άνετα επί ώρες. Υπάρχουν όμως θέματα που δεν έχει επιλύσει, όπως η επικάλυψη χρήσης της κάρτας ήχου η οποία προκύπτει όταν προσπαθεί να την χρησιμοποιήσει στην αναγνώριση ομιλίας σε ιστοτόπους οι οποίοι διαθέτουν ταυτόχρονα ηχητικές ροές.

Δεν κατάφερε να χρησιμοποιήσει το ίδιο εργαλείο συγγραφής που χρησιμοποιούν οι συνάδελφοί του και έχει επιλεγεί από τη διεύθυνση του γραφείου, διότι η εφαρμογή δεν διαθέτει τις απαραίτητες συντομεύσεις πληκτρολογίου που αντικαθιστούν ενέργειες του ποντικιού, το οποίο δεν μπορεί λόγω της κατάστασής του να χρησιμοποιήσει. Κοιτάζει για νεότερες εκδόσεις της εφαρμογής και επιλέγει μια με πλήρη υποστήριξη από το πληκτρολόγιο, και σύντομα ανακαλύπτει ότι αρκετοί από τους συναδέλφους του έχουν υιοθετήσει την νέα έκδοση η οποία παρέχει μεγαλύτερη ευκολία και γι' αυτούς.

Όταν περιηγείται σε άλλους ιστοτόπους ψάχνοντας για άρθρα του, του αρέσει η χρήση του χαρακτηριστικού πρόσβασης το οποίο είναι υλοποιημένο σε κάποιους από αυτούς. Το χαρακτηριστικό αυτό του επιτρέπει να κάνει συντομεύσεις σε μια λίστα από συνδέσμους, τους οποίους κανονικά θα έπρεπε να προσπελάσει διαδοχικά με φωνητικές εντολές, και αντίθετα κατευθύνεται απευθείας στο σύνδεσμο που επιθυμεί.

Φοιτητής με κώφωση

Ο φοιτητής συμμετέχει σε μαθήματα εξ αποστάσεως στη Φυσική. Έχει κώφωση, και είχε προβλήματα με τη διδακτέα ύλη μέχρι που το πανεπιστήμιο αναβάθμισε τα διαδικτυακά μαθήματα με περιεχόμενο πολυμέσων, χρησιμοποιώντας εκτενώς ακουστικές διαλέξεις. Για τις διαλέξεις σε τάξη, το πανεπιστήμιο έχει μεταφραστές στη γλώσσα των κωφών, όμως για τις διαδικτυακές δεν είχε συνειδητοποιήσει αρχικά ότι πρόκειται για πρόβλημα. Το πανεπιστήμιο συμβουλευόμενο την οδηγία WCAG, μετέγραψε τις διαλέξεις, πρόσθεσε και συγχρόνισε υπότιτλους σε όλα τα οπτικοακουστικά αρχεία. Οι υπεύθυνοι του ιδρύματος σύντομα κατάλαβαν ότι ήταν πολύ εύκολο να γίνουν κατανοητές οι πληροφορίες των διαλέξεων, μετά την εισαγωγή των υποτίτλων.

Ο καθηγητής του εκάστοτε μαθήματος ενσωμάτωσε στον ιστότοπο και μια περιοχή συζητήσεων στη σχετική με το μάθημα ιστοσελίδα, όπου οι φοιτητές μπορούν να ανταλλάξουν ιδέες σχετικές με τη διάλεξη. Ο φοιτητής με κώφωση, γρήγορα ανακάλυψε ότι με τη χρήση των διαδικτυακών συζητήσεων είχε την ευκαιρία να αφήνει σχόλια υπό την μορφή κειμένου, στις εργασίες των συμμαθητών του, και έτσι να παρακολουθεί χωρίς εμπόδια την πρόοδο της τάξης.

Λογιστής με τύφλωση

Ένας λογιστής με τύφλωση εργάζεται σε ασφαλιστική εταιρία, όπου χρησιμοποιεί τυποποιημένες φόρμες σε εφαρμογή ιστοτόπου, στο εσωτερικό δίκτυο της εταιρίας. Χρησιμοποιεί έναν αναγνώστη οθόνης, ο οποίος παράγει ομιλία, και ειδικό τερματικό εξόδου σε κώδικα Μπράιγ. Η παραγωγή ομιλίας σε συνδυασμό με τη χρήση του Tab βοηθά την περιήγηση στους συνδέσμους, σαρώνοντας γρήγορα το κείμενο. Έχει προσαρμοστεί τόσο πολύ στην παραγόμενη ομιλία σε μεγάλη ταχύτητα, ώστε οι συνάδελφοί του δεν κατανοούν τίποτα από αυτά που ακούν. Επικουρικά και για μεγαλύτερη ακρίβεια στην κατανόηση του κειμένου, χρησιμοποιεί το τερματικό Μπράιγ.

Πολλή πληροφορία στα διαδικτυακά αρχεία κειμένου που χρησιμοποιεί η εταιρεία είναι σε πίνακες, πράγμα το οποίο δυσκολεύει τους χρήστες με προβλήματα στη όραση. Όμως οι πίνακες αυτοί διαθέτουν επικεφαλίδες στις στήλες και τις γραμμές τους, τις οποίες μπορεί να διαβάσει ο αναγνώστης οθόνης, οπότε ο λογιστής μπορεί εύκολα να εντοπίσει την πληροφορία μέσα σε αυτούς. Ο αναγνώστης οθόνης μπορεί να διαβάσει το εναλλακτικό κείμενο σε κάθε εικόνα του ιστοτόπου. Επειδή η κωδικοποίηση των λογιστικών όρων σε συντομεύσεις είναι συχνή, η επέκταση των συντομεύσεων αυτών κατά τη πρώτη φορά εμφάνισής τους στην ιστοσελίδα, τον βοηθάει πολύ στην κατανόηση των όρων στις σύντομες μορφές τους.

Όντας ένα παλιό στέλεχος στην εταιρία, συχνά βοηθά τους νέους υπαλλήλους στις ερωτήσεις τους. Έχει πρόσφατα αναβαθμίσει τον περιηγητή, ο οποίος επιτρέπει καλύτερο συγχρονισμό του περιεχομένου της οθόνης με τη ομιλία και την μετατροπή σε Μπράιγ. Αυτό του επιτρέπει να βοηθά καλύτερα τους συναδέλφους μιας και η οθόνη προβάλλει στους συναδέλφους το ίδιο στιγμιότυπο του κειμένου με εκείνο που ακούει και καταλαβαίνει στο τερματικό Μπράιγ.

Μαθητής με δυσλεξία

Μαθητής στο λύκειο έχει δυσλεξία, και του αρέσουν ιδιαίτερα τα φιλολογικά μαθήματα. Έχει διαταραχή διάσπασης προσοχής και δυσλεξία, και ο συνδυασμός αυτός οδηγεί σε σημαντική δυσκολία στην ανάγνωση. Όμως με τις πρόσφατες αλλαγές στον τρόπο διάθεσης της διδακτέας ύλης μέσω Διαδικτύου, έχει γίνει πιο ενθουσιώδης με την ενασχόληση με τα μαθήματα της τάξης του. Αρχικά, τον απασχολούσε ο όγκος της ανάγνωσης μιας και διάβαζε με αργό ρυθμό. Πρόσφατα όμως δοκίμασε μια εφαρμογή ανάγνωσης κειμένου, και ανακάλυψε ότι μπορούσε να

κατανοήσει πιο εύκολα όταν ταυτόχρονα με την οπτική επαφή στο κείμενο, άκουγε και ορισμένα τμήματα αυτού.

Κατά τη διάρκεια μιας εργασίας όπου έπρεπε να βρει πληροφορίες στο Διαδίκτυο, ανακάλυψε ότι κάποιοι ιστότοποι ήταν πιο εύκολοι και προσπελάσιμοι από άλλους. Κάποιες από τις ιστοσελίδες έχουν πολλά γραφικά, και αυτά τον βοηθούν να εστιάζει πιο γρήγορα στα κεφάλαια που θέλει να διαβάσει. Σε μερικές περιπτώσεις όμως, όπου τα γραφικά είναι κινούμενα, είναι δύσκολο να συγκεντρωθεί σε αυτά οπότε βρήκε χρήσιμη τη δυνατότητα να μπορεί να παγώνει την ροή των γραφικών.

Ένα από τα πιο σημαντικά πράγματα γι' αυτόν είναι το επίπεδο της προσβασιμότητας των ιστοτόπων, που κρατούν αρχεία βιβλιοθηκών και παρέχουν δυνατότητες αναζήτησης. Πολλές φορές οι επιλογές στην αναζήτηση τον μπερδεύουν, αλλά ο δάσκαλος τούς έχει διδάξει έναν αριθμό στρατηγικών αναζήτησης και βρίσκει ότι μερικοί ιστότοποι υποστηρίζουν μια ποικιλία τεχνικών αναζήτησης. Η δυνατότητα αυτή του δίνει την ευχέρεια να επιλέγει την καλύτερη τεχνική που τον βολεύει.

Υπάλληλος σε σουπερμάρκετ με νοητική υστέρηση

Υπάλληλος σε σουπερμάρκετ με σύνδρομο Down, επί σειρά ετών τοποθετεί τα είδη μαναβικής σε σακούλες. Λόγω της αναπηρίας του δεν μπορεί να καταλάβει αφηρημένες έννοιες, να διαβάσει και να κάνει υπολογισμούς. Αγοράζει μόνος του τα είδη που χρειάζεται, αλλά οι πολλές επιλογές στα προϊόντα τον μπερδεύουν, και δυσκολεύεται να κρατήσει λογαριασμό στα χρήματα που ξοδεύει. Δυσκολεύεται επίσης να βρίσκει τα προϊόντα όταν το σουπερμάρκετ αλλάζει τις συσκευασίες τους.

Πρόσφατα, επισκέφτηκε ένα διαδικτυακό μανάβικο, και τις πρώτες φορές περιηγήθηκε στον ιστότοπο με τη βοήθεια ενός φίλου του. Ανακάλυψε ότι μπορεί σχετικά εύκολα να χρησιμοποιήσει τον συγκεκριμένο ιστότοπο, διότι διαθέτει πολλές εικόνες, πράγμα που τον βοηθάει και στην περιήγηση αλλά και στην αναγνώριση των ειδών. Ο φίλος του τον βοήθησε με τις διάφορες επιλογές αναζήτησης που υποστηρίζει ο ιστότοπος, και μπορεί πιο εύκολα να εντοπίζει τα είδη που θέλει. Μπορεί να ψάξει με βάση το όνομα, ή με την εικόνα, αλλά πιο σημαντικό είναι ότι μπορεί να ψάξει στη λίστα με τα προϊόντα που έχει ήδη αγοράσει στο παρελθόν. Μόλις αποφασίσει για κάποιο προϊόν το τοποθετεί στο καλάθι αγορών, και ο ιστότοπος ενημερώνει αυτόματα το συνολικό κόστος, ώστε να μπορεί να ελέγχει ότι δεν ξεπερνάει τον προϋπολογισμό του.

Το τμήμα μάρκετινγκ του διαδικτυακού καταστήματος θέλει ο ιστότοπός τους να παρέχει χρηστικότητα μεγάλου βαθμού, ώστε να μπορεί να είναι ανταγωνιστικό με αντίστοιχα διαδικτυακά καταστήματα. Έχουν σταθερό και συνεπή τρόπο σχεδιασμού και περιήγησης των ιστοσελίδων, ώστε να είναι εύκολο στους πελάτες να μαθαίνουν και να θυμούνται τον δρόμο τους μέσα στις σελίδες. Χρησιμοποιούν απλή και κατανοητή γλώσσα ώστε να γίνεται εύκολα αντιληπτό το περιεχόμενο από τους χρήστες. Όλα αυτά τα χαρακτηριστικά κάνουν τον ιστότοπο πιο χρηστικό στους περισσότερους επισκέπτες, αλλά ειδικά για το συγκεκριμένο άτομο, έκαναν δυνατή τη χρήση του που διαφορετικά δεν θα ήταν. Το εν λόγω άτομο, λοιπόν, αγοράζει είδη από τον διαδικτυακό ιστότοπο μερικές φορές τον μήνα, και απλώς αγοράζει και λίγα φρέσκα είδη από το σουπερμάρκετ στο οποίο εργάζεται.

Έφηβος με τύφλωση/κώφωση που αναζητεί διασκέδαση

Έφηβος χρησιμοποιεί το Διαδίκτυο για να βρει νέα εστιατόρια να πηγαίνει με τους φίλους του, και τους συμμαθητές του. Έχει χαμηλή όραση και ολική κώφωση. Όταν το βοήθημα του μεγεθυντικού φακού δεν επαρκεί, χρησιμοποιεί έναν αναγνώστη οθόνης που οδηγεί ένα τερματικό

Μπράιγ, από το οποίο διαβάζει με χαμηλή ταχύτητα. Για ευκολία στην περιήγηση χρησιμοποιεί ένα φύλλο στυλ, το οποίο παρουσιάζει όλους τους ιστοτόπους σύμφωνα με τις προτιμήσεις του. Στις προτιμήσεις του, τα σχέδια στο φόντο είναι απενεργοποιημένα ώστε να υπάρχει αρκετή αντίθεση όταν χρησιμοποιεί τον μεγεθυντικό φακό, πράγμα το οποίο είναι ιδιαίτερα χρήσιμο όταν προσπαθεί να διαβάσει τα μενού φαγητών των εστιατορίων.

Ένα εικονικός ξεναγός με χρήση πολυμέσων, έχει προστεθεί πρόσφατα στον ιστότοπο της πόλης στην οποία ζει. Ο ξεναγός αυτός έχει υπότιτλους και περιγραφές και του επιτρέπει να τον προσπελαύνει χρησιμοποιώντας τον μεγεθυντικό φακό και το τερματικό Μπράιγ. Προωθεί τις διευθύνσεις των εστιατορίων που βρίσκει στους φίλους του και τους ρωτά αν ενδιαφέρονται να πάνε όλοι μαζί σε κάποιο. Ελέγχει επίσης τους ιστοτόπους των μέσων μαζικής μεταφοράς προκειμένου να βρει τρόπους μεταφοράς στα συγκεκριμένα σημεία. Ο ιστότοπος όμως λεωφορείων έχει πλαίσια με τίτλους χωρίς νόημα, και πίνακες χωρίς περιγραφές στηλών και γραμμών, με αποτέλεσμα συχνά να χάνεται στην προσπάθεια εντοπισμού της επιθυμητής πληροφορίας. Αντίθετα ο ιστότοπος των τραίνων, διαθέτει τα παραπάνω χαρακτηριστικά, και επιπλέον τα δρομολόγια παρουσιάζονται σε εκτενείς και ευδιάκριτους πίνακες, τους οποίους μπορεί εύκολα να προσπελάσει με τον μεγεθυντικό φακό.

Περιστασιακά χρησιμοποιεί το φορητό τερματικό Μπράιγ εφοδιασμένο με υπέρυθρη σύνδεση, προκειμένου να αντλεί πληροφορίες από δημόσια σημεία πληροφοριών στα εμπορικά κέντρα της πόλης. Σε κάποιες περιπτώσεις έχει φορτώσει από το σπίτι, στο τερματικό Μπράιγ δείγματα από τα μενού των εστιατορίων τα οποία στη συνέχεια επισκέπτεται.

Κατηγορίες αναπηρίας

Η ενότητα αυτή περιγράφει γενικές κατηγορίες αναπηρίας οι οποίες μπορούν να επηρεάσουν την πρόσβαση στο Διαδίκτυο. Για την ώρα, δεν υπάρχει μια γενικά αποδεκτή κατηγοριοποίηση των αναπηριών, παρά τις προσπάθειες προς αυτήν την κατεύθυνση. Η χρησιμοποιούμενη ορολογία σχετική με τις αναπηρίες ποικίλει από χώρα σε χώρα, ακόμη και μεταξύ των κοινοτήτων των αναπήρων μέσα στην ίδια τη χώρα. Υπάρχει η τάση σε πολλές κοινότητες να χρησιμοποιούν λειτουργική ορολογία αντί των καθαρά ιατρικών κατηγοριοποιήσεων. Οι αναπηρίες μπορεί να διαφέρουν από άτομο σε άτομο, και από χρόνο σε χρόνο, ανάμεσα σε ανθρώπους με τον ίδιο τύπο αναπηρίας. Άτομα μπορεί να έχουν συνδυασμούς από διαφορετικές αναπηρίες, καθώς και συνδυασμούς διαφορετικού βαθμού σοβαρότητας.

Ο όρος «αναπηρία» χρησιμοποιείται πολύ γενικά. Έτσι, κάποια άτομα σε καταστάσεις που περιγράφονται στη συνέχεια, μπορεί να μην θεωρούν εαυτούς ότι έχουν κάποια μορφή αναπηρίας. Παρόλα αυτά μπορεί να έχουν περιορισμούς στην αίσθηση, την αντίληψη ή και κινητικούς περιορισμούς, οι οποίοι επηρεάζουν την πρόσβαση στο Ιστό. Τέτοιοι περιορισμοί μπορεί να περιλαμβάνουν μετα-τραυματικές καταστάσεις, ή καταστάσεις λόγω γήρανσης, και οι οποίες μπορεί να είναι είτε πρόσκαιρες είτε χρόνιες. Ο αριθμός και η σοβαρότητα των περιορισμών, τείνουν να αυξάνουν με την ηλικία, και μπορεί να περιλαμβάνουν αλλαγές στην όραση, ακοή, μνήμη ή και στις κινητικές λειτουργίες. Οι συνθήκες που οφείλονται στην ηλικία, μπορεί να αντιμετωπιστούν στον Ιστό με τις ίδιες λύσεις προσβασιμότητας που χρησιμοποιούνται για άτομα με αναπηρία.

Αρκετές φορές διαφορετικές αναπηρίες απαιτούν παρόμοιο εξοπλισμό ή στρατηγική χρήσης. Για παράδειγμα, κάποιος ο οποίος είναι τυφλός, και κάποιος που δεν μπορεί να χρησιμοποιήσει τα χέρια του, χρειάζονται όλες οι εντολές στους περιηγητές που εκτελούνται με το ποντίκι, να μπορούν να εκτελεστούν και από το πληκτρολόγιο, με τη βοήθεια πάντα μιας υποστηρικτικής τεχνολογίας.

Κάθε περιγραφή ενός γενικού τύπου αναπηρίας περιλαμβάνει και κάποια σύντομα παραδείγματα για το είδος των εμποδίων που μπορεί να συναντήσει ένα άτομο στην προσπάθειά του να χρησιμοποιήσει το Διαδίκτυο. Οι λίστες με τα εμπόδια είναι ενδεικτικές, και αναφέρονται

σε καταστάσεις αναπηρίας οι οποίες είναι σχετικά εύκολο να αντιμετωπισθούν με υπάρχουσες λύσεις προσβασιμότητας, εκτός και αν αναφέρεται το αντίθετο.

Στη συνέχεια ακολουθεί λίστα με κάποιες από τις αναπηρίες, και γίνεται αναφορά στην σχέση τους με τα προβλήματα προσβασιμότητας στο Διαδίκτυο.

Αναπηρίες όρασης

- τύφλωση
- χαμηλή όραση
- δυσχρωματοψία

Προβλήματα ακοής

- κώφωση
- δυσκολία στην ακοή

Παθολογικές αναπηρίες

- κινητικές αναπηρίες

Φωνητικές αναπηρίες

- αναπηρίες ομιλίας

Νευρολογικές και νοητικές αναπηρίες

- δυσλεξία και δυσαριθμησία
- διαταραχή ελλειμματικής προσοχής
- νοητική υστέρηση
- απώλεια μνήμης
- ψυχικές διαταραχές
- επιληπτικές διαταραχές

Πολλαπλές αναπηρίες

Αναπηρίες γήρανσης

Αναπηρίες όρασης

Τύφλωση

Περλαμβάνει σοβαρή, μη διορθώσιμη απώλεια όρασης και στα δυο μάτια. Για την πρόσβαση στον Ιστό πολλά άτομα τα οποία είναι τυφλά βασίζονται σε εφαρμογές ανάγνωσης οθόνης, οι οποίες διαβάζουν κείμενο από την οθόνη της συσκευής (H/Y, ταμπλέτα κλπ) και μετατρέπουν τις πληροφορίες σε φωνή με τη βοήθεια ενός συνθέτη φωνής, ή σε γλώσσα των

τυφλών, σε τερματικά Μπράιγ. Για καλύτερα αποτελέσματα, κάποια άτομα χρησιμοποιούν περιηγητές βασισμένους σε κείμενο, όπως είναι το Lynx, ή φωνητικούς περιηγητές αντί των γραφικών περιηγητών, επιπρόσθετα με τις εφαρμογές ανάγνωσης οθόνης. Χρησιμοποιούν επίσης τεχνικές γρήγορης πλοήγησης όπως είναι η χρήση του Tab του πληκτρολογίου, για να περιηγούνται σε τίτλους ειδήσεων και συνδέσμους των ιστοσελίδων, αντί να διαβάζουν στη σειρά κάθε λέξη της σελίδας.

Παραδείγματα εμποδίων που συναντούν στην περιήγηση στον Ιστό τα άτομα με τύφλωση, ανάμεσα σε άλλα, περιλαμβάνουν τα ακόλουθα:

- εικόνες χωρίς εναλλακτικό/επεξηγηματικό κείμενο
- σύνθετες εικόνες (π.χ. γραφήματα) χωρίς επαρκή περιγραφή
- οπτικό υλικό χωρίς υπότιτλους ή ήχο
- πίνακες που δεν βγάζουν νόημα αν διαβαστούν σειριακά (κελί προς κελί)
- πλαίσια τα οποία δεν έχουν εναλλακτική παρουσίαση, ή συνοδεύονται από ονόματα χωρίς σημασία
- φόρμες που δεν προσπελαίνονται με το Tab με κάποια λογική σειρά ή έχουν φτωχές λεζάντες
- περιηγητές και εργαλεία συγγραφής χωρίς υποστήριξη πληκτρολογίου σε όλες τις εντολές
- περιηγητές και εργαλεία συγγραφής που δεν χρησιμοποιούν τυποποιημένες διεπαφές στον προγραμματισμό εφαρμογών, στο λειτουργικό σύστημα που στηρίζονται
- μη τυποποιημένες μορφές κειμένων οι οποίες δυσκολεύουν τους αναγνώστες οθονών στη μετάφραση

Χαμηλή όραση

Υπάρχουν πολλοί τύποι χαμηλής όρασης, όπως φτωχή οξύτητα, σωληνοειδής όραση, κεντρική απώλεια πεδίου και θολωμένη όραση. Για την χρήση του Ιστού, κάποια άτομα με χαμηλή όραση χρησιμοποιούν μεγάλες σε μέγεθος οθόνες, και αυξάνουν το μέγεθος των γραμματοσειρών και των εικόνων. Κάποιοι άλλοι χρησιμοποιούν μεγεθυντές οθόνης ή εφαρμογή επαύξησης του μεγέθους. Άλλοι επιλέγουν ειδικούς χρωματικούς συνδυασμούς κειμένου και φόντου (π.χ. κίτρινα γράμματα σε μαύρο φόντο), ή γραμματοσειρές που είναι περισσότερο ευδιάκριτες για την περίπτωση τους.

Εμπόδια που συναντούν τα άτομα με χαμηλή όραση στην περιήγηση στον Ιστό περιλαμβάνουν τα ακόλουθα:

- ιστοσελίδες με σταθερού μεγέθους γραμματοσειρές
- ιστοσελίδες οι οποίες είναι δύσκολες στην περιήγηση όταν μεγεθυνθούν
- ιστοσελίδες ή εικόνες στις ιστοσελίδες που έχουν φτωχές αντιθέσεις και δεν μπορεί εύκολα να αλλάξει με τη αντικατάσταση των φύλλων στυλ από το χρήστη
- κείμενο το οποίο απεικονίζεται ως εικόνα, πράγμα που εμποδίζει την αναδίπλωση του κειμένου στην επόμενη γραμμή όταν μεγεθυνθεί

Δυσχρωματοψία

Δυσχρωματοψία είναι η έλλειψη ευαισθησίας σε συγκεκριμένα χρώματα. Συνηθισμένοι τύποι δυσχρωματοψίας περιλαμβάνουν δυσκολία διαχωρισμού του κόκκινου από το πράσινο, ή μεταξύ κίτρινου και μπλε. Κάποιες φορές η δυσχρωματοψία έχει σαν αποτέλεσμα την ανικανότητα αντίληψης οποιουδήποτε χρώματος. Για να χρησιμοποιήσουν τον Ιστό, κάποια άτομα επιλέγουν τα

δικά τους φύλλα στυλ, προκειμένου να αντικαταστήσουν τα αρχικά χρώματα των γραμματοσειρών και των φόντων της σελίδας.

Εμπόδια που συναντούν τα άτομα με δυσχρωματοψία στην περιήγηση στον Ιστό περιλαμβάνουν τα ακόλουθα:

- χρώματα τα οποία χρησιμοποιούνται ως σημάδια για να δίνουν έμφαση σε κείμενο
- κείμενο το οποίο δεν έχει επαρκή αντίθεση με το χρώμα ή τα σχέδια του φόντου
- περιηγητές οι οποίοι δεν υποστηρίζουν αντικατάσταση των φύλλων στυλ

Προβλήματα ακοής

Κώφωση

Η κώφωση περιλαμβάνει μια ουσιώδη, ανεπανόρθωτη βλάβη στην ακοή και στα δύο αυτιά. Κάποια κωφά άτομα, έχουν σαν πρώτη γλώσσα επικοινωνίας τη νοηματική, και είτε μπορούν να γράφουν και να διαβάζουν μια γραπτή γλώσσα, είτε όχι.

Για τη χρήση του Διαδικτύου, τα άτομα με κώφωση στηρίζονται στους υποτίτλους του ηχητικού περιεχομένου. Χρειάζεται συχνά να ενεργοποιούν την επιλογή των υποτίτλων καθώς περιηγούνται, πράγμα που απαιτεί συγκέντρωση, ή στηρίζονται σε συμπληρωματικές εικόνες οι οποίες δίνουν έμφαση στο περιεχόμενο.

Εμπόδια που συναντούν τα άτομα με κώφωση στην περιήγηση στον Ιστό περιλαμβάνουν τα ακόλουθα:

- έλλειψη υποτίτλων ή σημειώσεων των ηχητικών περιεχομένων, συμπεριλαμβανομένων και των ζωντανών ροών
- έλλειψη επεξηγηματικών εικόνων σε σελίδες γεμάτες κείμενο, ειδικά σε άτομα που δεν γνωρίζουν ανάγνωση, παρά μόνο τη νοηματική
- έλλειψη απλής και καθαρής γραφής

Δυσκολία στην ακοή

Ένα άτομο με ήπια προς μέτρια ακουστική βλάβη μπορεί να θεωρηθεί άτομο με δυσκολία στην ακοή. Για τη χρήση του Ιστού, τα άτομα αυτά στηρίζονται στον υποτιτλισμό του ηχητικού περιεχομένου, καθώς και στην ενίσχυση του ήχου της πηγής. Χρειάζεται λοιπόν να έχουν τον έλεγχο της εμφάνισης ή μη των υποτίτλων, και της αυξομείωσης της έντασης σε ένα αρχείο ήχου.

Εμπόδια που συναντούν τα άτομα με δυσκολία στην ακοή, στην περιήγηση στον Ιστό περιλαμβάνουν τα ακόλουθα:

- έλλειψη υποτιτλισμού ή σημειώσεων σε αρχεία ήχου, συμπεριλαμβανομένων και των ζωντανών ροών

Παθολογικές αναπηρίες

Κινητικές αναπηρίες

Οι κινητικές αναπηρίες μπορεί να περιλαμβάνουν αδυναμία και περιορισμούς στον έλεγχο των μυών, όπως ακούσιες κινήσεις, έλλειψη συγχρονισμού, παράλυση, περιορισμένη αίσθηση, αρθρική, έλλειψη κάποιου άκρου κλπ. Κάποιες αναπηρίες μπορεί να περιλαμβάνουν πόνο που

εμποδίζει την κίνηση. Οι καταστάσεις αυτές επηρεάζουν τα άνω άκρα καθώς άλλα μέρη του σώματος.

Για τη χρήση του Ιστού, τα άτομα με αναπηρίες στα άνω άκρα μπορεί να χρησιμοποιούν ειδικά ποντίκια, πληκτρολόγια με ειδικές διατάξεις που βοηθούν στην εκάστοτε περίπτωση, ειδικές συσκευές εισόδου όπως ποντίκια κεφαλής και χειριστήρια στόματος, εφαρμογές αναγνώρισης ομιλίας, συσκευές ανίχνευσης κίνησης ματιών, και γενικά βοηθητικές συσκευές για την περιήγηση και αλληλεπίδραση με τον Ιστό. Μπορούν να ενεργοποιούν εντολές πληκτρολογώντας μια σειρά από πληκτρολογήσεις χρησιμοποιώντας ένα δείκτη κεφαλής, αντί των πιο σύνθετων ταυτόχρονων πληκτρολογήσεων. Χρειάζονται περισσότερο χρόνο έτσι για την συμπλήρωση μιας φόρμας, μιας και χρειάζεται χρόνο να συγκεντρώνονται σε κάθε πληκτρολόγηση.

Εμπόδια που συναντούν τα άτομα με κινητικές αναπηρίες, στην περιήγηση στον Ιστό περιλαμβάνουν τα ακόλουθα:

- χρονικά όρια επιλογών στις ιστοσελίδες
- περιηγητές και εργαλεία συγγραφής που δεν υποστηρίζουν εντολές πληκτρολογίου ως εναλλακτικές των εντολών του ποντικιού
- φόρμες που δεν περιηγούνται με το πλήκτρο Tab με κάποια λογική σειρά

Φωνητικές αναπηρίες

Αναπηρίες ομιλίας

Οι αναπηρίες ομιλίας μπορεί να περιλαμβάνουν δυσκολία στην παραγωγή ομιλίας η οποία να γίνεται καταληπτή από τις εφαρμογές αναγνώρισης φωνής, είτε από πλευράς έντασης, είτε από πλευράς καθαρότητας.

Για τη χρήση δυνατοτήτων του Ιστού οι οποίες απαιτούν αναγνώριση ομιλίας, τα άτομα με φωνητικές αναπηρίες πρέπει να μπορούν να χρησιμοποιούν εναλλακτικές μεθόδους εισαγωγής, όπως συγγραφή κειμένου από το πληκτρολόγιο.

Εμπόδια που συναντούν τα άτομα με φωνητικές αναπηρίες, στην περιήγηση στον Ιστό περιλαμβάνουν τα ακόλουθα:

- ιστότοποι που απαιτούν φωνητική αλληλεπίδραση, χωρίς όμως να παρέχουν εναλλακτικό τρόπο εισαγωγής της πληροφορίας

Νευρολογικές και νοητικές αναπηρίες

Δυσλεξία και δυσαριθμησία

Οι αναπηρίες οπτικής και ακουστικής αντίληψης, περιλαμβάνουν τη δυσλεξία (δυσκολία μάθησης) και τη δυσαριθμησία (δυσκολία επεξεργασίας γλώσσας και υπολογισμών). Τα άτομα με τέτοιες αναπηρίες μπορεί να δυσκολεύονται να επεξεργαστούν μια ομιλία όταν την ακούν, αλλά και να έχουν δυσκολίες στο χωρικό προσανατολισμό.

Για να χρησιμοποιήσουν τον Ιστό, τα άτομα με οπτική και ακουστική αναπηρίας μπορεί να στηρίζονται ταυτόχρονα στην απόκτηση πληροφοριών από διάφορες διαδικασίες. Για παράδειγμα, κάποιος που έχει δυσκολία στη ανάγνωση μπορεί να χρησιμοποιεί αναγνώστη οθόνης μαζί με συνθέτη φωνής για να βοηθιέται στην κατανόηση, ενώ κάποιος με δυσκολία στην επεξεργασία ήχου μπορεί να χρησιμοποιεί υπότιτλους προκειμένου να βοηθηθεί στην κατανόηση ενός ακουστικού περιεχομένου.

Εμπόδια που συναντούν τα άτομα με αναπηρίες οπτικής και ακουστικής αντίληψης, στην περιήγηση στον Ιστό περιλαμβάνουν τα ακόλουθα:

- έλλειψη εναλλακτικών βοηθητικών τεχνολογιών για την ανάκτηση πληροφοριών από ιστοσελίδες, όπως π.χ. η έλλειψη εναλλακτικού κειμένου το οποίο μπορεί να μετατραπεί σε ομιλία για να υποβοηθήσει οπτικές πληροφορίες, ή η έλλειψη υποτίτλων

Διαταραχή ελλειμματικής προσοχής

Τα άτομα με διαταραχή ελλειμματικής προσοχής δυσκολεύονται να συγκεντρωθούν και να εστιάσουν πράγμα που δυσκολεύει στην πληροφόρηση από το Διαδίκτυο. Για να χρησιμοποιήσει τον Ιστό, το άτομο με διαταραχή ελλειμματικής προσοχής, πρέπει να μπορεί να απενεργοποιήσει τις κινούμενες εικόνες ώστε να μπορέσει να συγκεντρωθεί καλύτερα στο περιεχόμενο της ιστοσελίδας.

Εμπόδια που συναντούν τα άτομα με διαταραχή ελλειμματικής προσοχής, στην περιήγηση στον Ιστό περιλαμβάνουν τα ακόλουθα:

- οπτικά και ακουστικά στοιχεία που αποσπούν την προσοχή τα οποία δεν μπορούν εύκολα να απενεργοποιηθούν
- έλλειψη ξεκάθαρης και συνεπούς οργάνωσης ενός ιστοτόπου

Νοητική υστέρηση

Τα άτομα με νοητική υστέρηση υστερούν σε ρυθμούς μάθησης ή αντιμετωπίζουν δυσκολίες στην κατανόηση περίπλοκων εννοιών. Το σύνδρομο Ντάουν είναι ανάμεσα στις αιτίες που προκαλούν τέτοιες αναπηρίες.

Για να χρησιμοποιήσουν τον Ιστό, τα άτομα με νοητική υστέρηση, χρειάζονται περισσότερο χρόνο σε ένα ιστότοπο, και στηρίζονται περισσότερο σε εικόνες και γραφήματα για να ενισχύσουν την κατανόηση του περιεχομένου. Ωφελούνται επίσης από το επίπεδο της γλώσσας που χρησιμοποιεί ένας ιστότοπος, η οποία δεν πρέπει να είναι πιο περίπλοκη από ότι χρειάζεται και να ταιριάζει στο είδος και το ύφος του ιστοτόπου.

Τα εμπόδια στην περιήγηση στον Ιστό περιλαμβάνουν τα ακόλουθα:

- χρήση περίπλοκης γλώσσας χωρίς λόγο
- έλλειψη εικόνων και γραφημάτων σε ένα ιστότοπο
- έλλειψη ξεκάθαρης και συνεπούς οργάνωσης ενός ιστοτόπου

Απώλεια μνήμης

Τα άτομα με αναπηρίες μνήμης έχουν θέματα με τη βραχεία μνήμη, απώλεια μακρόχρονης μνήμης ή ακόμη και απώλεια ικανότητας να θυμηθούν τη γλώσσα.

Για να χρησιμοποιήσουν τον Ιστό, τα άτομα αυτά στηρίζονται στην οργανωμένη και συνεπή δομή που ακολουθεί ένας ιστότοπος σε όλες τις ιστοσελίδες του.

Τα εμπόδια στην περιήγηση στον Ιστό περιλαμβάνουν τα ακόλουθα:

- έλλειψη ξεκάθαρης και συνεπούς οργάνωσης ενός ιστοτόπου

Ψυχικές διαταραχές

Τα άτομα με ψυχικές διαταραχές συναντούν δυσκολίες να εστιάσουν στην πληροφορία, ή δυσκολία με θολή όραση και τρέμουλο χεριών ως αποτέλεσμα της φαρμακευτικής αγωγής που λαμβάνουν.

Για να χρησιμοποιήσουν τον Ιστό, τα άτομα χρειάζονται να απενεργοποιήσουν οπτικά ή ακουστικά στοιχεία σε μια ιστοσελίδα τα οποία αποσπούν την προσοχή, ή να χρησιμοποιήσουν μεγεθυντές οθόνης.

Τα εμπόδια στην περιήγηση στον Ιστό περιλαμβάνουν τα ακόλουθα:

- ιστότοποι που χρησιμοποιούν οπτικο-ακουστικό περιεχόμενο το οποίο αποσπά την προσοχή και δεν μπορεί εύκολα να απενεργοποιηθεί
- ιστοσελίδες με σταθερό μέγεθος γραμμάτων το οποίο δεν μπορεί να μεγαλώσει

Επιληπτικές διαταραχές

Κάποια άτομα εμφανίζουν επιληπτικές διαταραχές, με κάποιες από αυτές να εκδηλώνονται από το οπτικό τρεμόπαιγμα ή από ακουστικά σήματα συγκεκριμένων συχνοτήτων.

Για να χρησιμοποιήσουν τον Ιστό, τα άτομα με τέτοιες διαταραχές πρέπει να μπορούν να απενεργοποιούν τις εναλλαγές εικόνων, κείμενο που αναβοσβήνει ή και κάποιες συχνότητες από ένα ακουστικό σήμα. Οι κινήσεις αυτές όταν εφαρμοστούν σε κάποιον ιστότοπο βοηθούν στην πρόληψη ενεργοποίησης των διαταραχών.

Εμπόδια που συναντούν τα άτομα με τέτοιες διαταραχές, στην περιήγηση στον Ιστό περιλαμβάνουν τα ακόλουθα:

- ιστότοποι που χρησιμοποιούν οπτικο-ακουστικό περιεχόμενο του οποίου οι έντονες εναλλαγές και κάποιες ακουστικές συχνότητες μπορεί να ενεργοποιήσουν επιληπτικές διαταραχές.

Πολλαπλές αναπηρίες

Ο συνδυασμός αναπηριών μπορεί να μειώσει την ικανότητα ενός ατόμου στην πρόσβαση στο Διαδίκτυο. Για παράδειγμα, ενώ κάποιος που είναι τυφλός μπορεί να ωφεληθεί από το άκουσμα μιας ηχητικής περιγραφής σε ένα βίντεο, και κάποιος που είναι κωφός μπορεί να ωφεληθεί από την ανάγνωση των υποτίτλων, κάποιος που έχει ταυτόχρονα και τις δυο αναπηρίες, χρειάζεται να έχει πρόσβαση σε σημειώσεις σχετικές με το περιεχόμενο οι οποίες να εμφανίζονται σε ένα τερματικό Μπράιγ.

Παρόμοια, κάποιος ο οποίος είναι κωφός και έχει χαμηλή όραση μπορεί να ωφεληθεί από τους υπότιτλους του περιεχομένου, αλλά μόνο όταν αυτοί παρουσιάζονται αρκετά μεγάλοι και με την κατάλληλη αντίθεση με το φόντο.

Κάποιος ο οποίος δεν μπορεί να κινήσει τα χέρια του και ταυτόχρονα δεν μπορεί να δει καλά, θα χρειαστεί ένα συνδυασμό από ηχητική είσοδο αλλά και έξοδο ομιλίας, και ίσως γι' αυτό χρειαστεί να στηρίζεται σε ακριβείς επιλογές δεικτών θέσης και πλοήγησης, σε ένα κείμενο.

Αναπηρίες γήρανσης

Μεταβολές στις φυσικές δυνατότητες των ατόμων εξαιτίας της γήρανσης περιλαμβάνουν αλλαγές στην ικανότητα ή συνδυασμό περιορισμού ικανοτήτων, όπως στην όραση, στην ακοή, στην επιδεξιότητα και στη μνήμη. Εμπόδια που συναντούν τα άτομα με αναπηρίες γήρανσης, στην περιήγηση στον Ιστό έχουν ήδη αναφερθεί. Καθένας από αυτούς τους περιορισμούς μπορεί να

επιρεάσει την ικανότητα πρόσβασης στον Ιστό, και συνδυαστικά περισσότεροι από έναν, μπορεί να κάνουν την κατάσταση αλληλεπίδρασης ενός ατόμου με τον Ιστό πολύ πιο περίπλοκη.

Για παράδειγμα, κάποιος με ισχνή όραση χρειάζεται μεγέθυνση οθόνης, όμως όταν γίνεται χρήση του μεγεθυντικού φακού ο χρήστης χάνει την περιφερειακή πληροφορία, πράγμα που αυξάνει τη δυσκολία κατανόησης όταν ο χρήστης έχει επιπλέον και απώλεια βραχείας μνήμης.

Το πρότυπο WCAG 2.0 με μια ματιά

Το 1999 η παγκόσμια κοινοπραξία για τον Ιστό (World Wide Web Consortium - W3C) ανέπτυξε την πρωτοβουλία για προσβασιμότητα του Ιστού (Web Accessibility Initiative - WAI), η οποία κατέληξε στην δημιουργία της πρώτης έκδοσης των κανόνων για την προσβασιμότητα του Ιστού (Web Content Accessibility Guidelines WCAG 1.0) [6]. Στις 11 Δεκεμβρίου του 2008, η WAI εξέδωσε τη δεύτερη έκδοση, γνωστή και ως πρότυπο WCAG 2.0 [7]. Το πρότυπο WCAG 2.0 που ισχύει μέχρι σήμερα, αποσκοπεί στο να είναι πιο ενημερωμένο από την παλαιότερη έκδοση, και πιο ουδέτερο τεχνολογικά. Έχει υιοθετηθεί ευρέως από τους σχεδιαστές ιστοτόπων ως ο κυρίαρχος οδηγός για τη δημιουργία προσβάσιμων ιστοσελίδων. Παγκοσμίως, οι κυβερνήσεις των υιοθετούν σταθερά το WCAG 2.0 ως το πρότυπο πρόσβασης για τους δικούς τους ιστοτόπους.

Το πρότυπο WCAG 2.0 προτείνει μια σειρά από κριτήρια τα οποία πρέπει να πληρούν οι ιστότοποι προκειμένου να είναι προσβάσιμοι από τα άτομα με κάποια μορφή αναπηρίας. Τα κριτήρια τα οποία περιγράφει το πρότυπο WCAG 2.0, μπορούν να ομαδοποιηθούν στις παρακάτω γενικές κατηγορίες [8]. Σε κάθε κατηγορία δίνονται περισσότερες πληροφορίες σχετικά με τα στοιχεία που περιγράφουν:

Στοιχεία Αντίληψης

- Χρήση εναλλακτικού κειμένου για περιεχόμενο που δεν είναι κείμενο
- Χρήση επεξηγηματικών κειμένων π.χ. υποτίτλων σε περιεχόμενο πολυμέσων
- Δημιουργία περιεχομένου το οποίο μπορεί να παρουσιαστεί με διαφορετικούς τρόπους, συμπεριλαμβανομένων βοηθητικών τεχνολογιών, χωρίς να αλλοιώνεται το νόημα
- Να γίνεται εύκολο στους χρήστες να βλέπουν και να ακούν το περιεχόμενο

Χρηστικότητα

- Να γίνεται ο χειρισμός όλων των λειτουργιών από το πληκτρολόγιο
- Να δίνεται στους χρήτες αρκετός χρόνος να διαβάσουν και να χρησιμοποιήσουν το περιεχόμενο
- Να μην χρησιμοποιείται περιεχόμενο το οποίο μπορεί να προκαλέσει επιληπτικές κρίσεις
- Να βοηθούνται οι χρήστες στην περιήγηση και εύρεση περιεχομένου

Κατανόηση

- Να είναι το κείμενο εύκολα αναγνώσιμο και κατανοητό
- Να εμφανίζεται και να χρησιμοποιείται το περιεχόμενο με συστηματικό και προβλέψιμο τρόπο
- Να βοηθούνται οι χρήστες να αποφεύγουν, αλλά αν χρειαστεί, να διορθώνουν τα λάθη τους

Σταθερότητα

- Να διατηρείται η συμβατότητα με τα τρέχοντα, αλλά και μελλοντικά εργαλεία χρηστών

Δομή του προτύπου WCAG 2.0

Αρχές - Στο πρωταρχικό επίπεδο υπάρχουν τέσσερις αρχές, οι οποίες οριοθετούν την έννοια της προσβασιμότητας στον Ιστό: αντιληπτικότητα, λειτουργικότητα, καταληπτότητα και ευρωστία περιεχομένου.

Οδηγίες - Στο επόμενο επίπεδο υπάρχουν οι οδηγίες. Οι δώδεκα οδηγίες παρέχουν τους βασικούς στόχους που πρέπει να έχουν οι συγγραφείς περιεχομένου, προκειμένου να καταστήσουν το περιεχόμενο προσβάσιμο από άτομα με διαφορετικές αναπηρίες. Οι οδηγίες αυτές δεν είναι ελέγξιμες, παρέχουν ωστόσο το γενικότερο πλαίσιο και τους συνολικούς αντικειμενικούς στόχους προς βοήθεια στους συγγραφείς περιεχομένου, προκειμένου να κατανοήσουν τα κριτήρια επιτυχίας και να υλοποιήσουν με βέλτιστο τρόπο τις τεχνικές.

Κριτήρια Επιτυχίας - Για κάθε οδηγία παρέχονται ελέγξιμα κριτήρια επιτυχίας, επιτρέποντας έτσι τη χρήση των WCAG 2.0 σε περιπτώσεις όπου ο έλεγχος απαιτήσεων και συμμόρφωσης είναι επιβεβλημένος, όπως για παράδειγμα στο σχεδιασμό προδιαγραφών, στον έλεγχο της αγοράς, σε ρυθμιστικούς κανονισμούς και σε δεσμευτικές συμφωνίες. Προκειμένου να καλυφθούν οι ανάγκες διαφορετικών ομάδων χρηστών σε διαφορετικά πλαίσια χρήσης, έχουν καθοριστεί τρία Επίπεδα Συμμόρφωσης: A (κατώτερο), AA και AAA (μέγιστο). Επιπλέον πληροφορία σχετικά με τα επίπεδα συμμόρφωσης παρέχεται στην ενότητα "Κατανόηση των επιπέδων συμμόρφωσης" [9].

Κεφάλαιο 3: Μεθοδολογία Αξιολόγησης Προσβασιμότητας Ιστοτόπων Ελληνικών Εφημερίδων

Κριτήρια επιλογής ιστοτόπων

Για τις ανάγκες της πτυχιακής επιλέχθηκαν δέκα (10) ιστότοποι εφημερίδων. Οι ιστότοποι των εφημερίδων επιλέχθηκαν με βάση:

α) την όσο γίνεται μεγαλύτερη πληρότητα σε θεματικές ενότητες, και όχι ειδικού περιεχομένου, όπως αθλητικές (π.χ. contra.gr), οικονομικές (π.χ. naftemporiki.gr) κλπ.

β) τον δείκτη επισκεψιμότητας (κατάταξη) του κάθε ιστοτόπου, όπως αυτός παρουσιάζεται από το alexa.com [10]. Από την κατάταξη του alexa.com, ελέγχθηκαν οι 100 πρώτοι σε κατάταξη, ξεκινώντας από τις υψηλότερες (πιο κοντά στη θέση 1) προς τις χαμηλότερες θέσεις (πιο κοντά στη θέση 100). Όλοι οι υποψήφιοι ιστότοποι πληρούν υποχρεωτικά το κριτήριο (α)

γ) το πλήθος των αναφορών που πιστώνεται ο κάθε ιστότοπος, ο οποίος αντανακλά σε μεγάλο βαθμό την εγκυρότητα των περιεχόμενων άρθρων του, σύμφωνα πάντα με το alexa.com. Για την επιλογή με βάση αυτό το κριτήριο, αναζητήθηκε ο ιστότοπος με τις περισσότερες αναφορές, ο οποίος πληροί τα κριτήρια (α) και (β), και ο οποίος τη στιγμή συγγραφής της πτυχιακής εργασίας είναι το iefimerida.gr με 6970 αναφορές. Στη συνέχεια, από τους ιστότοπους που πληρούν τα κριτήρια (α) και (β), επιλέχθηκαν εκείνοι με το πλήθος αναφορών που βρίσκεται πιο κοντά στο μέγιστο (6970 αναφορές).

δ) την τεχνική δυνατότητα του εργαλείου ελέγχου (achecker.ca) να ελέγξει ως προς τη συμβατότητά τους στο πρότυπο WCAG v2, τους υποψήφιους ιστοτόπους επιστρέφοντας αποτελέσματα.

Με βάση τα στοιχεία που ελήφθησαν από το alexa.com και με τη χρήση των παραπάνω κριτηρίων, επιλέχθηκε η ομάδα των 10 ιστοτόπων, οι οποίοι συνοψίζονται στον παρακάτω πίνακα:

Ιστότοπος	Κατάταξη	Αναφορές
Prototema.gr	10	4738
Newsit.gr	16	2820
Iefimerida.gr	17	6970
makeleio.gr	18	3031
Lifo.gr	27	3397
News247.gr	28	3432
Zougla.gr	30	6533
In.gr	33	4869
Kathimerini.gr	77	5867
Tovima.gr	95	5549

Πίνακας 1: Οι ιστότοποι που αξιολογούνται στην πτυχιακή εργασία βάσει συγκεκριμένων κριτηρίων επιλογής τους

Κριτήρια επιλογής ιστοσελίδων

Η αξιολόγηση της προσβασιμότητας ενός ιστοτόπου που αποτελείται από μεγάλο αριθμό ιστοσελίδων, όπως συμβαίνει σε ιστοτόπους εφημερίδων, αποτελεί μία πρόκληση. Αφενός μεν η πλήρης αξιολόγηση του συνόλου των ιστοσελίδων ενός τέτοιου ιστοτόπου είναι εξαιρετικά χρονοβόρα, αφετέρου δε η επιλογή συγκεκριμένων ιστοσελίδων που να αντιπροσωπεύουν όσο καλύτερα γίνεται τον ιστότοπο, απαιτεί τον καθορισμό συγκεκριμένων κριτηρίων. Στη συγκεκριμένη πτυχιακή επιλέχθηκε η δεύτερη προσέγγιση. Στη συνέχεια περιγράφονται, οι σελίδες που επιλέχθηκαν στο πλαίσιο αυτής της πτυχιακής εργασίας και αιτιολογείται η επιλογή τους:

1. Η αρχική σελίδα: Σε αυτή την σελίδα μπορεί ο χρήστης να βρει συγκεντρωμένα όλα τα νέα άρθρα, και για αυτό προτιμάται να είναι η πρώτη σε κάθε επίσκεψη και κατά συνέπεια η πιο συχνά αναγνώσιμη σελίδα. Στην σελίδα αυτή, τις περισσότερες φορές μέσα σε κυλιόμενα πλαίσια κειμένου, παρουσιάζονται οι ειδήσεις της τελευταίας στιγμής, καθώς και οι έκτακτες ειδήσεις.
2. Η σελίδα του καιρού: Τα ΑμΕΑ χρειάζεται να γνωρίζουν τις προβλέψεις του καιρού διότι, ο τελευταίος δεν μπορεί να γίνει εύκολα αντιληπτός λόγω των ιδιοτήτων που παρουσιάζουν τα άτομα αυτά [11] (π.χ. έλλειψη οπτικής αναγνώρισης καιρού, ήχος καταιγίδας, έντονες θερμοκρασιακές μεταβολές, ακραία καιρικά φαινόμενα).
3. Η σελίδα με θέματα επιστήμης και τεχνολογίας: Λόγω της εξάρτησης που έχουν τα ΑμΕΑ από τομείς της τεχνολογίας η οποία τους βοηθά στις φυσικές τους ιδιαιτερότητες, σε αυτή την σελίδα τα ΑμΕΑ ενημερώνονται με πληροφορίες σχετικές με την πρόοδο της τεχνολογίας εστιάζοντας στα θέματα που τους αφορούν (π.χ. οπτικά και ακουστικά βοηθήματα).
4. Η σελίδα με ιατρικά θέματα: Παρόμοια με πριν, τα ΑμΕΑ ενημερώνονται για την πρόοδο σε ιατρικά θέματα, η οποία είναι άμεσα συνδεδεμένη με τις ιδιαιτερότητες που παρουσιάζουν (π.χ. εξελίξεις σε τομείς όρασης και ακοής κλπ)
5. Η σελίδα με θέματα οικονομίας: Λόγω των οικονομικών εξελίξεων τα τελευταία χρόνια στην Ελλάδα, τα ΑμΕΑ όπως και η μεγαλύτερη μερίδα του πληθυσμού της χώρας, ενδιαφέρεται έντονα για θέματα σχετικά με αυτές.

Τις παραπάνω θεματικές ενότητες, υπό την μορφή ιστοσελίδων, διαθέτουν όλοι οι επιλεγμένοι ιστότοποι της εργασίας.

Εργαλείο αξιολόγησης

Για την αυτοματοποιημένη αξιολόγηση της προσβασιμότητας των ιστοτόπων γίνεται χρήση του εργαλείου Achecker (<http://achecker.ca/checker/index.php>). Οι λίστες ελέγχου του Achecker συμμορφώνονται πλήρως με το πρότυπο WCAG 2.0. Σε κάποιες περιπτώσεις, ορισμένες ιστοσελίδες, είναι πιθανό να περιέχουν αντικείμενα τα οποία καθιστούν αδύνατο τον έλεγχο με το συγκεκριμένο εργαλείο (μήνυμα λάθους 504 Gateway Time-out), Για τις περιπτώσεις αυτές, αρχικά, υπήρχε η σκέψη να χρησιμοποιηθεί κάποιο άλλο εργαλείο αυτοματοποιημένης αξιολόγησης, από αυτά που υπάρχουν διαθέσιμα. Ένα τέτοιο είναι το εργαλείο WAVE (<http://wave.webaim.org/>). Οι λίστες ελέγχου του WAVE, όπως και εκείνες του Achecker, συμμορφώνονται πλήρως με το πρότυπο WCAG 2.0. Το WAVE δοκιμάστηκε για παράδειγμα στον ιστότοπο <http://www.in.gr>, ο οποίος δεν ήταν δυνατό να ελεγχθεί με το Achecker. Αξίζει να αναφερθεί, ότι για τους ίδιους ιστοτόπους, το εργαλείο WAVE ολοκληρώνει ταχύτερα τις αξιολογήσεις, από ότι το εργαλείο Achecker. Ωστόσο, με στόχο την απόκλιση της διαφοροποίησης που προέκυπτε από τη χρήση διαφορετικών εργαλείων, αποφασίστηκε είτε να επαναλάβουμε σε τακτά χρονικά διαστήματα τον έλεγχο με το Achecker ελπίζοντας ότι θα επιστρέψει

αποτελέσματα, είτε να επιλεγεί άλλος ιστοτόπος ο οποίος να πληροί τα κριτήρια που έχουν τεθεί στην αρχή του κεφαλαίου, και τελικά να αντικαταστήσει στην ομάδα των αξιολογούμενων ιστοτόπων όποιον έχει τέτοια τεχνικά προβλήματα.

Η πρώτη επιλογή στηρίχθηκε στην σκέψη ότι το εργαλείο Achecker θα πρέπει να επηρεάζεται από κάποια επιμέρους αντικείμενα που περιέχουν οι ιστοτόποι και το δυσκολεύουν στον έλεγχο. Η σκέψη αυτή αποδείχθηκε σωστή διότι με επαναληπτικές προσπάθειες που έγιναν σε διαφορετικές ημέρες, οπότε και το περιεχόμενο των ειδησεογραφικών ιστοτόπων μεταβάλλεται σημαντικά, έγινε δυνατό να αξιολογηθούν όλες οι ιστοσελίδες, όλων των ιστοτόπων της λίστας. Το Achecker χρησιμοποιήθηκε λοιπόν σε όλους τους ελέγχους, όλων των ιστοτόπων που μελετήθηκαν στην εργασία αυτή. Τα δεδομένα που καταγράφηκαν περιλαμβάνουν την ακριβή ημερομηνία που έλαβε χώρα η αξιολόγηση του κάθε ιστοτόπου.

Να σημειωθεί επίσης ότι οι σελίδες των ιστοτόπων που αξιολογήθηκαν, ήταν οι σελίδες πλήρους απεικόνισης, και όχι οι ειδικές εκδόσεις των σελίδων που προορίζονται για συσκευές με περιορισμένες δυνατότητες σύνδεσης και απεικόνισης, όπως οι φορητές συσκευές τύπου Android, iPhone κλπ.

Στη συνέχεια παρουσιάζονται τα κυριότερα βήματα χρήσης του εργαλείου, μέσα από εικόνες όπως αυτές λήφθηκαν κατά τη διάρκεια των αξιολογήσεων.

Check Accessibility By:

Web Page URL HTML File Upload Paste HTML Markup

Address:

Check It

Options

Enable HTML Validator Enable CSS Validator Show Source

Guidelines to Check Against

BITV 1.0 (Level 2) Section 508 Stanca Act

WCAG 1.0 (Level A) WCAG 1.0 (Level AA) WCAG 1.0 (Level AAA)

WCAG 2.0 (Level A) WCAG 2.0 (Level AA) WCAG 2.0 (Level AAA)

Report Format

View by Guideline View by Line Number

Εικόνα 1: Καρτέλα εισαγωγής διεύθυνσης και ρύθμισης παραμέτρων αξιολόγησης Achecker

Στην εικόνα 1 φαίνεται η καρτέλα όπου ο χρήστης του εργαλείου συμπληρώνει τη διεύθυνση της ιστοσελίδας του ιστοτόπου, και στη συνέχεια επιλέγει το πρότυπο με το οποίο επιθυμεί να ελεγχθεί η συγκεκριμένη ιστοσελίδα. Στην περίπτωση των αξιολογήσεων αυτής της εργασίας, το πρότυπο αναφοράς ήταν το WCAG 2.0, όπως φαίνεται να είναι επιλεγμένο στην εικόνα.

Εικόνα 2: Καρτέλα πιθανών προβλημάτων Achecker

Στη εικόνα 2 φαίνεται η καρτέλα στην οποία το εργαλείο εμφανίζει τα αποτελέσματα του ελέγχου της ιστοσελίδας. Τα αποτελέσματα χωρίζονται σε τρεις κατηγορίες: γνωστά προβλήματα (known problems), πιθανά προβλήματα (likely problems) και εν δυνάμει προβλήματα (potential problems).

Τα γνωστά προβλήματα είναι αντικειμενικά προβλήματα τα οποία εντόπισε το εργαλείο, όπως για παράδειγμα όταν μια εικόνα στην ιστοσελίδα στερείται εναλλακτικού κειμένου (alt text).

Τα πιθανά προβλήματα είναι υποκειμενικά προβλήματα για τα οποία το εργαλείο προτείνει με αρκετή σιγουριά ότι αποτελούν θέμα προς διερεύνηση. Για παράδειγμα, το εργαλείο εντοπίζει ότι το μέγεθος του εναλλακτικού κείμενου μπορεί να ξεπερνά έναν αριθμό χαρακτήρων, αλλά χρειάζεται διερεύνηση διότι οι χαρακτήρες που καταμετρούνται αυτόματα από το εργαλείο μπορεί να μην είναι όλοι εκτυπώσιμοι οπότε ο μεγάλος αριθμός που φαίνεται να υπάρχει στην πραγματικότητα κάτι τέτοιο να μην ισχύει.

Τα εν δυνάμει προβλήματα είναι υποκειμενικά προβλήματα για τα οποία το εργαλείο προτείνει ότι αποτελούν θέμα προς διερεύνηση, χωρίς όμως να έχει καμία ένδειξη για αυτό. Για παράδειγμα, εντοπίζει ότι σε μια εικόνα υπάρχει εναλλακτικό κείμενο, αλλά το εργαλείο δεν μπορεί να ξέρει αν η πληροφορία που αναφέρεται σε αυτό προσδιορίζει/επεξηγεί το περιεχόμενο της εικόνας. Έτσι καλείται ο χρήστης να διαβάσει το εναλλακτικό κείμενο και κοιτάζοντας την εικόνα, στην οποία αντιστοιχεί, να αποφασίσει αν το πρόβλημα που πιθανολόγησε το εργαλείο ότι υπάρχει, υπάρχει πραγματικά.

Σχόλιο [LA1]: thisisit

Στις περισσότερες περιπτώσεις, στην αξιολόγηση των πιθανών και εν δυνάμει προβλημάτων, ο αξιολογητής πρέπει να καταφύγει στην ανάλυση του πηγαίου κώδικα της ιστοσελίδας, προκειμένου να μπορέσει να αποφανθεί αν υπάρχει πραγματικά πρόβλημα ή όχι. Στους περισσότερους φυλλομετρητές αυτό είναι εφικτό, και στην εικόνα 3 παρουσιάζεται ένα απόσπασμα του πηγαίου κώδικα ιστοσελίδας ο οποίος έπρεπε να αναλυθεί για να επιβεβαιωθεί (ή όχι) ένα εν δυνάμει πρόβλημα.

```
497     <div class="row featured">
498 <div class="col span_4">
499   <div class="thumb">
500     <div class="holder"><a href="/world/article/598
501     <h4><a href="/world/article/598406/orologiaki-v
502     <p>Η οικογένειά του τον είχε αποτρέψει να ενταχ
503   </div>
504 </div>
505 <div class="col span_4">
506   <div class="thumb vid">
507     <div class="holder"><a href="/greece/article/59
508     <h4><a href="/greece/article/598475/sunelifthi-
509     <p>Στη σύλληψη ενός αρχηγικού μέλους της οργάνω
510   </div>
511 </div>
512 <div class="col span_4">
... ..
```

Εικόνα 3: Απόσπασμα πηγαίου κώδικα για την υποκειμενική αξιολόγηση προβλημάτων

Ανάλυση αξιολόγησης

Οι αυτόματες αναλύσεις των εργαλείων αξιολόγησης, κατηγοριοποιούν τα αποτελέσματα (λάθη) που εντοπίζουν, με βάση τη βεβαιότητα λάθους που προσδίδουν σε κάθε ελεγχόμενο σημείο. Διαχωρίζουν λοιπόν σαφώς τα γνωστά λάθη (known problems) από τα πιθανά και εν δυνάμει λάθη (potential errors). Οι δυο τελευταίες κατηγορίες χρήζουν υποκειμενικής κρίσης. Επομένως, στην καταγραφή των αποτελεσμάτων χρησιμοποιήθηκαν δυο διαφορετικές προσεγγίσεις.

Στην πρώτη χρησιμοποιήθηκε μόνο η κατηγορία των γνωστών λαθών για την αξιολόγηση, και στη δεύτερη χρησιμοποιήθηκαν και οι δυο κατηγορίες. Με την πρώτη προσέγγιση η αξιολόγηση γίνεται πιο αντικειμενική, και ο αριθμός των λαθών διατηρείται σε ένα διαχειρίσιμο επίπεδο (μερικές δεκάδες λαθών). Με το συνδυασμό και των δυο κατηγοριών, έχουμε μεν την εισαγωγή υποκειμενικών κριτηρίων, αλλά αποκτούμε πιο ολοκληρωμένη εικόνα για την αξιολόγηση των ιστοτόπων.

Στις κατηγορίες της υποκειμενικής αξιολόγησης όπου απαιτείται ανθρώπινη κρίση, και με στόχο την αυξημένη εγκυρότητα στις καταγραφές προβλημάτων, αποφασίστηκε και οι τρεις συγγραφείς της εργασίας να ελέγξουν αν το πιθανό λάθος που αναφέρει το εργαλείο επιβεβαιώνεται ή όχι. Για να γίνει αυτό, σε κάθε περίπτωση ελέγχου μελετήθηκε από τον καθένα χωριστά η συμμόρφωση του συγκεκριμένου ελέγχου με το αντίστοιχο κριτήριο. Η ομάδα αξιολόγησης αποτελούνταν από τρεις συγγραφείς-σπουδαστές οπότε πάντα υπήρχε πλειοψηφικό αποτέλεσμα στην κρίση.

Σύμφωνα λοιπόν με τα παραπάνω, το συνολικό αποτέλεσμα της αξιολόγησης για κάθε ιστότοπο καθορίστηκε από το παρακάτω άθροισμα:

σύνολο = γνωστά + επιβεβαιωμένα πιθανά + επιβεβαιωμένα εν δυνάμει

Σχόλιο [LA2]: synolo lathwn

Σύμφωνα με το πρότυπο WCAG 2.0 η προσβασιμότητα στους ιστοτόπους οργανώνεται γύρω από τέσσερις σχεδιαστικές αρχές: **στοιχεία αντίληψης (Perceivable)**, **χρηστικότητα (Operable)**, **κατανόηση (Understandable)**, και **σταθερότητα (Robust)**. Κάθε μια από τις σχεδιαστικές αρχές έχει κατευθυντήριες γραμμές (guidelines), και η κάθε κατευθυντήρια γραμμή αποτελείται από δοκιμαζόμενα κριτήρια επιτυχίας με επίπεδα A, AA, και AAA. Με δεδομένο ότι οι σχεδιαστικές αρχές είναι της ίδιας βαρύτητας η καθεμία, τα αποτελέσματα ομαδοποιήθηκαν με βάση τις αρχές αυτές.

Σχόλιο [LA3]: antilipsi,xristikotita,kata nohsh, statherotita

Στην πτυχιακή αυτή, η αξιολόγηση των ιστοτόπων έγινε με βάση τα κριτήρια επιτυχίας με επίπεδο AAA έτσι ώστε να καταγραφούν όλα τα προβλήματα προσβασιμότητας βάσει του προτύπου WCAG 2.0. Για την κατηγοριοποίηση των ιστοτόπων, έπρεπε να αποφανθεί αν θα λαμβανόταν υπ' όψιν: α) ο αριθμός των αποτυχημένων κριτηρίων στο σύνολο των ιστοτόπων που αξιολογήθηκαν στην εργασία αυτή ή β) το πόσες φορές αποτυγχάνει ένα κριτήριο ή γ) κάποιο είδους συνδυασμός των δύο.

Η επιλογή (β) φαίνεται εκ πρώτης πιο λογική διότι ο τελικός χρήστης, στην περιήγησή του σε μια ιστοσελίδα βιώνει τη δυσκολία πρόσβασης σε πολλαπλές περιπτώσεις, όταν ένας κανόνας παραβιάζεται πολλαπλές φορές. Δηλαδή η δυσκολία πρόσβασης αξιολογείται πιο σωστά όταν καταγράφεται όχι μόνο ποιο κανόνες παραβιάζονται, αλλά το πόσες φορές παραβιάζεται ο κάθε κανόνας. Όμως σε αυτή την περίπτωση δεν υπάρχει κάποιο μέτρο ως προς το οποίο θα συγκρίνονται οι αξιολογήσεις, εκτός και αν η σύγκριση γίνει σχετική ως προς τον ιστότοπο με τα λιγότερα λάθη.

Η επιλογή γ) φαίνεται πιο αντιπροσωπευτική διότι συνυπολογίζει και τις δυο περιπτώσεις, όμως πάλι δεν υπάρχει μέτρο σύγκρισης, και όπως και στην περίπτωση β), δεν υπάρχει κάποια έννοια βάρους σε κάθε κριτήριο αποτυχίας για να βγουν ασφαλή συμπεράσματα.

Έτσι λοιπόν έμεινε η περίπτωση α) όπου υπάρχει σαν μέτρο σύγκρισης ο αριθμός των κριτηρίων για τα οποία έχουν καταγραφεί αποτυχίες σε όλες τις υπό αξιολόγηση ιστοσελίδες. Την επιλογή αυτή υποστηρίζει και η σχετική βιβλιογραφία [12].

Με βάση τα παραπάνω, οι ιστότοποι κατηγοριοποιούνται σε τρεις μεγάλες κατηγορίες: στην 1^η κατηγορία ταξινομούνται οι «Πολύ Προσβάσιμοι» ιστότοποι οι οποίοι επιτυγχάνουν στα κριτήρια σε μεγάλο (> 75%), αν όχι σε απόλυτο βαθμό. Στην 2^η κατηγορία ταξινομούνται οι «Μέτρια Προσβάσιμοι» ιστότοποι οι οποίοι επιτυγχάνουν στα κριτήρια σε μέτριο ποσοστό (25% - 75%). Και στην 3^η κατηγορία ταξινομούνται οι «Καθόλου Προσβάσιμοι» ιστότοποι οι οποίοι επιτυγχάνουν στα κριτήρια σε ελάχιστο ποσοστό (<25%).

Παράλληλα με τη κατηγοριοποίηση των ιστοτόπων, από τη συγκέντρωση των αξιολογήσεων προκύπτουν επιπλέον στατιστικά στοιχεία, όπως για παράδειγμα η συχνότητα εμφάνισης των κριτηρίων που τελικά δεν υποστηρίζονται από τις σελίδες, και προβλέπονται στο WCAG 2.0. Προκύπτουν επίσης στοιχεία για τη συχνότητα και την κατανομή τόσο των κριτηρίων που ικανοποιούνται όσο και αυτών που δεν ικανοποιούνται. Για την καταγραφή των αποτελεσμάτων, της επεξεργασίας τους και της ανάλυσής τους χρησιμοποιήθηκε το πρόγραμμα υπολογιστικών φύλλων Microsoft Excel.

Σχόλιο [LA4]: epilexame to alfa diladi poses fores epitigxanei ena lathos sinolika apo oles tis selides. Xorisame se tria meri ta eidi ton istotopwn kai ta kriname analoga me to posoi apo tous gnwstous kanones katapatounte

Κεφάλαιο 4: Αποτελέσματα Αξιολόγησης Προσβασιμότητας Ιστοτόπων Ελληνικών Εφημερίδων

Καταγραφή και παρουσίαση αποτελεσμάτων

Για την καταγραφή των αποτελεσμάτων, την επεξεργασία τους και την ανάλυσή τους χρησιμοποιήθηκε το πρόγραμμα υπολογιστικών φύλλων Microsoft Excel.

Όλα τα αποτελέσματα καταγράφηκαν σε ένα Βιβλίο του Excel, και για κάθε ιστότοπο αφιερώθηκε ένα ξεχωριστό Φύλλο. Στο κάθε Φύλλο δημιουργήθηκαν πέντε ενότητες, μια για κάθε επιμέρους ιστοσελίδα του εκάστοτε ιστοτόπου. Σε κάθε ενότητα εκτός από τις μετρήσεις των αξιολογήσεων, περιέχονται και επιπλέον πληροφορίες όπως ο σύνδεσμος της ιστοσελίδας, το μέγεθος, ο χρόνος που χρειάζεται για την προσπέλασή της και η ημερομηνία προσπέλασης.

Στη συνέχεια φαίνεται ένα δείγμα από μια ενότητας ιστοσελίδας.

Page	Link	Principle	Rule	Criteria	Level	Known	Fails	Likely	Verified	Fails	Potential	Verified	Fails	Total	Total Fails
αρχική	http://www.protothema.gr/	1	1.1	1.1.1	A	15	1	55	0	0	367	1	0	16	1
		1	1.3	1.3.1	A	0	0	0	0	0	4	1	0	0	0
	Size (kb): 1439	1	1.3	1.3.3	A	0	0	0	0	0	1	1	0	0	0
	Time (sec): 1.33	1	1.4	1.4.1	A	0	0	0	0	0	206	1	0	0	0
	Date: 3/7/2016	1	1.4	1.4.4	AA	4	1	0	0	0	1	1	0	4	1
		1	1.4	1.4.5	AA	0	0	0	0	0	206	1	0	0	0
		1	1.4	1.4.6	AA	0	0	0	0	0	206	1	0	0	0
		2	2.1	2.1.1	A	0	0	0	0	0	37	1	0	0	0
		2	2.2	2.2.1	A	1	1	0	0	0	0	1	0	1	1
		2	2.2	2.2.1	A	0	0	0	0	0	21	1	0	0	0
		2	2.4	2.4.1	A	0	0	0	0	0	2	1	0	0	0
		2	2.4	2.4.2	A	0	0	0	0	0	1	1	0	0	0
		2	2.4	2.4.4	A	17	1	0	0	0	1123	1	0	17	1
		2	2.4	2.4.5	AA	0	0	0	0	0	1	1	0	0	0
		2	2.4	2.4.6	AA	1	1	0	0	0	16	18	1	20	2
		2	2.4	2.4.8	AA	0	0	0	0	0	1	1	0	0	0
		2	2.4	2.4.10	AA	0	0	0	0	0	1	1	1	1	1
		2	3.1	3.1.1	A	1	1	0	0	0	0	1	0	1	1
		2	3.1	3.1.2	AA	0	0	0	0	0	1	1	0	0	0
		2	3.1	3.1.4	AAA	0	0	0	0	0	2	1	0	0	0
		2	3.2	3.2.3	AA	0	0	0	0	0	4	1	0	0	0
		2	3.2	3.2.4	AA	0	0	0	0	0	1	1	0	0	0
		2	3.3	3.3.1	A	0	0	0	0	0	2	1	0	0	0
		2	3.3	3.3.2	A	0	1	0	0	0	0	1	0	0	1
		2	3.3	3.3.3	AA	0	0	0	0	0	0	1	0	0	0
		2	3.3	3.3.4	AA	0	0	0	0	0	0	1	0	0	0
		2	3.3	3.3.5	AA	0	0	0	0	0	0	1	0	0	0
						46	7	55	0	0	2374	70	2	116	5

Εικόνα 4: Δείγμα ενότητας αξιολόγησης ιστοσελίδας

Για να γίνει κατανοητή η δομή της κάθε ενότητας, αλλά και ο τρόπος παρουσίασης των αποτελεσμάτων παρατίθεται στη συνέχεια πίνακας, ο οποίος εξηγεί τα πεδία που παρουσιάζονται σε αυτή.

Page αρχική	Περιέχεται το όνομα της ιστοσελίδας. Όπως έχει καταγραφεί και στη μεθοδολογία αξιολόγησης, οι επιμέρους ιστοσελίδες είναι: Αρχική, Καιρός, Υγεία, Επιστήμη και Οικονομία
Link http://www.protothema.gr/	Περιέχεται ο σύνδεσμος της ιστοσελίδας
Size (kb): 1439 Time (sec): 1.33 Date: 3/7/2016	Περιέχονται πληροφορίες σχετικές με το μέγεθος, τον χρόνο φόρτωσης και η ημερομηνία προσπέλασης της ιστοσελίδας. Τα στατιστικά αυτά μετρήθηκαν με τη χρήση του εργαλείου Pingdom

	[13]. Το εργαλείο μετράει από σταθερό σημείο (διακομιστή) της επιλογής του χρήστη.
Principle	Περιέχεται η πληροφορία για την Αρχή (μια από τις τέσσερις) οι οποία οριοθετεί την έννοια της προσβασιμότητας στον Ιστό.
Rule	Περιέχεται η πληροφορία για την οδηγία (μια από τις δώδεκα) που παρέχει τους βασικούς στόχους που πρέπει να έχουν οι συγγραφείς περιεχομένου, προκειμένου να καταστήσουν το περιεχόμενο προσβάσιμο από άτομα με διαφορετικές αναπηρίες.
Criteria	Περιέχεται η πληροφορία για τα ελέγξιμα κριτήρια επιτυχίας.
Level	Περιέχεται η πληροφορία για τα τρία Επίπεδα Συμμόρφωσης
Known Fails	Στις στήλες αυτές περιέχεται: α) ο αριθμός των γνωστών προβλημάτων που εντόπισε το εργαλείο achecker, και β) ποια κριτήρια (δυναδική λογική 1, 0) έχουν (ή όχι) πρόβλημα
Likely Verified Fails	Στις στήλες αυτές περιέχεται: α) ο αριθμός των πιθανών προβλημάτων που εντόπισε το εργαλείο achecker, β) πόσα αξιολογήθηκε ότι είναι πραγματικά προβλήματα και γ) ποια κριτήρια (δυναδική λογική 1, 0) αξιολογήθηκε ότι έχουν (ή όχι) πρόβλημα
Potential Verified Fails	Στις στήλες αυτές περιέχεται: α) ο αριθμός των εν δυνάμει προβλημάτων που εντόπισε το εργαλείο achecker, β) πόσα αξιολογήθηκε ότι είναι πραγματικά προβλήματα και γ) ποια κριτήρια (δυναδική λογική 1, 0) αξιολογήθηκε ότι έχουν (ή όχι) πρόβλημα
Total	Περιέχεται το άθροισμα του αριθμού: Γνωστών + πιθανών επιβεβαιωμένων + εν δυνάμει επιβεβαιωμένων
Total Fails	Περιέχεται το άθροισμα των κριτηρίων (δυναδική): Γνωστών + πιθανών επιβεβαιωμένων + εν δυνάμει επιβεβαιωμένων. Το πεδίο αυτό δείχνει το ζητούμενο της αξιολόγησης σύμφωνα με την μεθοδολογία της παρούσης πτυχιακής.

Πίνακας 2: Περιγραφή πεδίων ενότητας αξιολόγησης

Για να γίνουν κατανοητοί οι επιμέρους έλεγχοι των κριτηρίων του κάθε κανόνα, στο Παράρτημα 1 δίνεται μια σύντομη περιγραφή του κάθε ελέγχου ξεχωριστά.

Παρουσίαση ευρημάτων ιστοτόπων

Ιστότοπος www.protothema.gr

Αρχική

Page	Link	Principle	Rule	Criteria	Level	Known	Fail	Likely	Verified	Fail	Potential	Verified	Fail	Total	Total Fail
αρχική	http://www.protothema.gr/	1	1.1	1.1.1	A	16	1	55	0	0	257	0	0	16	1
		1	1.2	1.2.1	A	0	0	0	0	0	4	0	0	0	0
	Site (http) 0:00	1	1.3	1.3.3	A	0	0	0	0	0	1	0	0	0	0
	Title (meta) 0:00	1	1.4	1.4.1	A	0	0	0	0	0	208	0	0	0	0
	Date 0:00:018	1	1.4	1.4.2	AA	2	1	0	0	0	0	0	0	2	1
		1	1.4	1.4.5	AA	0	0	0	0	0	206	0	0	0	0
		1	1.4	1.4.6	AAA	0	0	0	0	0	206	0	0	0	0
		2	2.1	2.1.1	A	0	0	0	0	0	27	0	0	0	0
		2	2.2	2.2.1	A	1	1	0	0	0	0	0	0	1	1
		2	2.3	2.3.1	A	0	0	0	0	0	51	0	0	0	0
		2	2.4	2.4.1	A	0	0	0	0	0	2	0	0	0	0
		2	2.4	2.4.2	A	0	0	0	0	0	1	0	0	0	0
		2	2.4	2.4.3	A	17	1	0	0	0	100	0	0	17	1
		2	2.4	2.4.5	AA	0	0	0	0	0	1	0	0	0	0
		2	2.4	2.4.6	AA	1	1	0	0	0	174	0	0	175	2
		2	2.4	2.4.0	AAA	0	0	0	0	0	1	0	0	0	0
		2	2.4	2.4.10	AAA	0	0	0	0	0	1	1	1	1	1
		3	3.1	3.1.1	A	1	1	0	0	0	0	0	0	1	1
		3	3.1	3.1.3	AAA	0	0	0	0	0	1	0	0	0	0
		3	3.1	3.1.4	AAA	0	0	0	0	0	2	0	0	0	0
		3	3.2	3.2.1	AA	0	0	0	0	0	4	0	0	0	0
		3	3.2	3.2.4	AA	0	0	0	0	0	1	0	0	0	0
		3	3.3	3.3.1	A	0	0	0	0	0	3	0	0	0	0
		3	3.3	3.3.2	A	6	1	0	0	0	3	0	0	6	1
		3	3.3	3.3.3	AA	0	0	0	0	0	3	0	0	0	0
		3	3.3	3.3.4	AA	0	0	0	0	0	3	0	0	0	0
		3	3.3	3.3.6	AAA	0	0	0	0	0	3	0	0	0	0
						48	7	50	0	0	2374	0	0	118	0

Εικόνα 5: Αξιολόγηση ενότητας «Αρχική» στο protothema.gr

Likely Verified

Criteria 1.1.1 check 3

Δεν επιβεβαιώνονται διότι το εναλλακτικό κείμενο (Alt text) δεν είναι μεγάλο και σε καμία περίπτωση δεν υπερβαίνει τους 100 χαρακτήρες. Το achecker το εμφανίζει ως λάθος, λόγω της κωδικοποίησης UTF-8 των Ελληνικών σύμφωνα με την οποία κάθε χαρακτήρας χρειάζεται 2 bytes για να αναπαρασταθεί.

Potential Verified

Criteria 1.1.1 checks 8, 16, 178

Ο έλεγχος (8) δεν επιβεβαιώνεται. Υπάρχει επεξηγηματικό κείμενο.

Ο έλεγχος (16) δεν επιβεβαιώνεται. Οι συγκεκριμένες εικόνες δεν είναι διακοσμητικές.

Ο έλεγχος (178) δεν επιβεβαιώνεται. Οι συγκεκριμένες εικόνες είναι διακοσμητικές και δεν χρειάζονται εναλλακτικό κείμενο

Criteria 1.3.1 checks 241, 248, 270, 271

Ο έλεγχος (241) δεν επιβεβαιώνεται. Η μετάβαση με Tab δουλεύει όπως προβλέπεται.

Ο έλεγχος (248) δεν επιβεβαιώνεται. Όλες οι εμφανιζόμενες λίστες περιέχουν σήμανση.

Ο έλεγχος (270) δεν επιβεβαιώνεται. Η κατεύθυνση αριστερά-προς-δεξιά ορίζεται και ισχύει σε όλη την ιστοσελίδα

Ο έλεγχος (271) δεν επιβεβαιώνεται. Όλες οι αλλαγές σηματοδοτούνται με το στοιχείο της κατεύθυνσης

Criteria 1.3.3 checks 250

Ο έλεγχος δεν επιβεβαιώνεται. Δεν υπάρχουν περιορισμοί στον ορισμό του κειμένου

Criteria 1.4.1 checks 251, 55, 86

Ο έλεγχος (251) δεν επιβεβαιώνεται. Δεν βρέθηκαν εικόνες με χαμηλή αντίθεση

Ο έλεγχος (55) δεν επιβεβαιώνεται. Τα στοιχεία εισόδου (αναζητήσεις) είναι χρηστικά.

Ο έλεγχος (86) δεν επιβεβαιώνεται. Τα scripts δεν γίνονται αντιληπτά.

Criteria 1.4.5 checks 11

Ο έλεγχος (11) δεν επιβεβαιώνεται. Οι εικόνες, είτε δεν έχουν κείμενο (ντεκόρ, λογότυπα), είτε το κείμενο είναι ίδιο με το εναλλακτικό

Criteria 1.4.6 checks 253

Ο έλεγχος (253) δεν επιβεβαιώνεται. Ελέγχθησαν οπτικά, και δεν βρέθηκαν εικόνες με χαμηλή αντίθεση

Criteria 2.1.1 checks 89

Ο έλεγχος (89) δεν επιβεβαιώνεται. Τα scripts δεν γίνονται αντιληπτά.

Criteria 2.3.1 checks 87

Ο έλεγχος (87) δεν επιβεβαιώνεται. Τα scripts δεν προκαλούν αναλαμπές

Criteria 2.4.1 checks 28, 262

Ο έλεγχος (28) δεν επιβεβαιώνεται. Όλες οι συνδέσεις έχουν περιεχόμενο

Ο έλεγχος (262) δεν επιβεβαιώνεται. Όλες οι συνδέσεις ομαδοποιούνται σε λογικές ομάδες

Criteria 2.4.2 checks 54

Ο έλεγχος (54) δεν επιβεβαιώνεται. Ο τίτλος χαρακτηρίζει την ιστοσελίδα

Criteria 2.4.4 checks 19, 197

Ο έλεγχος (19) δεν επιβεβαιώνεται. Όλα τα κείμενα των συνδέσεων βγάζουν νόημα, και δείχνουν στο σωστό σύνδεσμο

Ο έλεγχος (197) δεν επιβεβαιώνεται. Όλα τα κείμενα που οδηγούν σε συνδέσεις είναι ενεργά, και δεν υπάρχει κείμενο με γενικό «πατήστε εδώ».

Criteria 2.4.5 checks 184

Ο έλεγχος (184) δεν επιβεβαιώνεται. Η ιστοσελίδα διαθέτει χάρτη.

Criteria 2.4.6 checks 42, 43, 44, 45, 46

Ο έλεγχος (42) δεν επιβεβαιώνεται. Το στοιχείο h1 χρησιμοποιείται μόνο σε επικεφαλίδες

Ο έλεγχος (43) **επιβεβαιώνεται** σε 16 περιπτώσεις όπου το στοιχείο h2 χρησιμοποιείται για μορφοποίηση.

Ο έλεγχος (44) **επιβεβαιώνεται** σε 21 περιπτώσεις όπου το στοιχείο h3 χρησιμοποιείται για μορφοποίηση.

Ο έλεγχος (45) **επιβεβαιώνεται** σε 30 περιπτώσεις όπου το στοιχείο h4 χρησιμοποιείται για μορφοποίηση.

Ο έλεγχος (46) **επιβεβαιώνεται** σε 2 περιπτώσεις όπου το στοιχείο h5 χρησιμοποιείται για μορφοποίηση.

Criteria 2.4.8 checks 266

Ο έλεγχος (266) δεν επιβεβαιώνεται. Η ιστοσελίδα διαθέτει σημεία επιστροφής σε αρχική σελίδα.

Criteria 2.4.10 checks 261

Ο έλεγχος (261) **επιβεβαιώνεται**. Δεν υπάρχει επικεφαλίδα στην αρχή του τομέα

Criteria 3.1.3 checks 179

Ο έλεγχος (179) δεν επιβεβαιώνεται. Δεν βρέθηκαν ασυνήθιστες λέξεις στην ιστοσελίδα

Criteria 3.1.4 checks 98, 99

Ο έλεγχος (98) δεν επιβεβαιώνεται. Δεν χρησιμοποιούνται συντομογραφίες

Ο έλεγχος (99) δεν επιβεβαιώνεται. Δεν χρησιμοποιούνται ακρόνυμα

Criteria 3.2.3 checks 276, 265

Ο έλεγχος (276) δεν επιβεβαιώνεται. Τα επαναλαμβανόμενα στοιχεία εμφανίζονται με σχετική σειρά κάθε φορά.

Ο έλεγχος (265) δεν επιβεβαιώνεται. Η περιήγηση είναι εφικτή και λογική με τη χρήση του πλήκτρου Tab.

Criteria 3.2.4 checks 131

Ο έλεγχος (131) δεν επιβεβαιώνεται. Τα βασικά στοιχεία στην ιστοσελίδα έχουν την ίδια λειτουργικότητα όπως και σε άλλες ιστοσελίδες του ιστοτόπου

Criteria 3.3.1 checks 267

Ο έλεγχος (267) δεν επιβεβαιώνεται. Μόνη φόρμα υποβολής είναι η αναζήτηση από την οποία δεν είναι δυνατό να πάρουμε λάθος

Criteria 3.3.2 checks 246

Ο έλεγχος (246) δεν επιβεβαιώνεται. Η φόρμα αναζήτησης είναι περιγραφική και ξεκάθαρη

Criteria 3.3.3 checks 268

Ο έλεγχος (268) δεν επιβεβαιώνεται. Η φόρμα αναζήτησης δεν παράγει λάθη

Criteria 3.3.4 checks 269

Ο έλεγχος (269) δεν επιβεβαιώνεται. Η φόρμα αναζήτησης δεν χρειάζεται να έχει διαδικασία επιβεβαίωσης

Criteria 3.3.6 checks 272

Ο έλεγχος (272) δεν επιβεβαιώνεται. Η φόρμα αναζήτησης διατηρεί την πληροφορία αναζήτησης

Καιρός

Page	Link	Principle	Rule	Criteria	Level	Known	Fails	Likely	Verified	Fails	Potential	Verified	Fails	Total	Total Fails
καιρός	http://www.protothema.gr/καιρος/	1	1.1	1.1.1	A	0	0	0	0	0	0	0	0	0	0
		1	1.2	1.2.1	A	0	0	0	0	0	0	0	0	0	0
	Size (kb): 5030	1	1.3	1.3.1	A	0	0	0	0	0	1	0	0	0	0
	Time (sec): 5,21	1	1.4	1.4.1	A	0	0	0	0	0	44	0	0	0	0
	Date: 3/7/2016	1	1.4	1.4.4	A	12	0	0	0	0	0	0	0	12	1
		1	1.4	1.4.5	A	0	0	0	0	0	0	0	0	0	0
		1	1.4	1.4.6	A	0	0	0	0	0	0	0	0	0	0
		2	2.1	2.1.1	A	0	0	0	0	0	0	0	0	0	0
		2	2.1	2.1.1	A	0	0	0	0	0	0	0	0	0	0
		2	2.4	2.4.1	A	0	0	0	0	0	2	0	0	0	0
		2	2.4	2.4.2	A	0	0	0	0	0	1	0	0	0	0
		2	2.4	2.4.4	A	4	0	0	0	0	0	0	0	4	1
		2	2.4	2.4.5	A	0	0	0	0	0	1	0	0	0	0
		2	2.4	2.4.6	A	1	0	0	0	0	16	1	1	3	2
		2	2.4	2.4.8	A	0	0	0	0	0	1	0	0	0	0
		2	2.4	2.4.10	A	0	0	0	0	0	1	1	1	1	1
		2	1.1	1.1.1	A	1	0	0	0	0	1	0	0	1	1
		2	1.1	1.1.2	A	0	0	0	0	0	1	0	0	0	0
		2	1.1	1.1.4	A	0	0	0	0	0	2	0	0	0	0
		3	3.2	3.2.2	A	0	0	0	0	0	4	0	0	0	0
		3	3.2	3.2.4	A	0	0	0	0	0	1	0	0	0	0
		3	3.3	3.3.1	A	0	0	0	0	0	3	0	0	0	0
		4	4.4	4.4.2	A	0	0	0	0	0	4	0	0	4	1
		11	11.1	11.1.1	A	0	0	0	0	0	1	0	0	0	0
		2	1.3	1.3.4	A	0	0	0	0	0	1	0	0	0	0
		2	1.3	1.3.5	A	0	0	0	0	0	1	0	0	0	0
						34	6	0	0	0	693	0	2	42	5

Εικόνα 6: Αξιολόγηση ενότητας «Καιρός» στο protothema.gr

Potential Verified

Criteria 1.1.1 checks 8, 16

Ο έλεγχος (8) δεν επιβεβαιώνεται. Υπάρχει επεξηγηματικό κείμενο.

Ο έλεγχος (16) δεν επιβεβαιώνεται. Οι συγκεκριμένες εικόνες δεν είναι διακοσμητικές.

Criteria 1.3.1 checks 241, 248

Ο έλεγχος (241) δεν επιβεβαιώνεται. Η μετάβαση με Tab δουλεύει όπως προβλέπεται.

Ο έλεγχος (248) δεν επιβεβαιώνεται. Όλες οι εμφανιζόμενες λίστες περιέχουν σήμανση.

Criteria 1.3.3 checks 250

Ο έλεγχος δεν επιβεβαιώνεται. Δεν υπάρχουν περιορισμοί στον ορισμό το κειμένου

Criteria 1.4.1 checks 251, 55, 86

Ο έλεγχος (251) δεν επιβεβαιώνεται. Δεν βρέθηκαν εικόνες με χαμηλή αντίθεση

Ο έλεγχος (55) δεν επιβεβαιώνεται. Τα στοιχεία εισόδου (αναζητήσεις) είναι χρηστικά.

Ο έλεγχος (86) δεν επιβεβαιώνεται. Τα scripts δεν γίνονται αντιληπτά.

Criteria 1.4.5 checks 11

Ο έλεγχος (11) δεν επιβεβαιώνεται. Οι εικόνες, είτε δεν έχουν κείμενο (ντεκόρ, λογότυπα), είτε το κείμενο είναι ίδιο με το εναλλακτικό

Criteria 1.4.6 checks 253

Ο έλεγχος (253) δεν επιβεβαιώνεται. Ελέγχθησαν οπτικά, και δεν βρέθηκαν εικόνες με χαμηλή αντίθεση

Criteria 2.1.1 checks 89

Ο έλεγχος (89) δεν επιβεβαιώνεται. Τα scripts δεν γίνονται αντιληπτά.

Criteria 2.3.1 checks 87

Ο έλεγχος (87) δεν επιβεβαιώνεται. Τα scripts δεν προκαλούν αναλαμπές

Criteria 2.4.1 checks 28, 262

Ο έλεγχος (28) δεν επιβεβαιώνεται. Όλες οι συνδέσεις έχουν περιεχόμενο

Ο έλεγχος (262) δεν επιβεβαιώνεται. Όλες οι συνδέσεις ομαδοποιούνται σε λογικές ομάδες

Criteria 2.4.2 checks 54

Ο έλεγχος (54) δεν επιβεβαιώνεται. Ο τίτλος χαρακτηρίζει την ιστοσελίδα

Criteria 2.4.4 checks 19, 197

Ο έλεγχος (19) δεν επιβεβαιώνεται. Όλα τα κείμενα των συνδέσεων βγάζουν νόημα, και δείχνουν στο σωστό σύνδεσμο

Ο έλεγχος (197) δεν επιβεβαιώνεται. Όλα τα κείμενα που οδηγούν σε συνδέσεις είναι ενεργά, και δεν υπάρχει κείμενο με γενικό «πατήστε εδώ».

Criteria 2.4.5 checks 184

Ο έλεγχος (184) δεν επιβεβαιώνεται. Η ιστοσελίδα διαθέτει χάρτη.

Criteria 2.4.6 checks 43, 44, 45

Ο έλεγχος (43) **επιβεβαιώνεται** σε 2 περιπτώσεις όπου το στοιχείο h2 χρησιμοποιείται για μορφοποίηση.

Ο έλεγχος (44) **επιβεβαιώνεται** σε 2 περιπτώσεις όπου το στοιχείο h3 χρησιμοποιείται για μορφοποίηση.

Ο έλεγχος (45) **επιβεβαιώνεται** σε 3 περιπτώσεις όπου το στοιχείο h4 χρησιμοποιείται για μορφοποίηση.

Criteria 2.4.8 checks 266

Ο έλεγχος (266) δεν επιβεβαιώνεται. Η ιστοσελίδα διαθέτει σημεία επιστροφής σε αρχική σελίδα.

Criteria 2.4.10 checks 261

Ο έλεγχος (261) **επιβεβαιώνεται**. Δεν υπάρχει επικεφαλίδα στην αρχή του τομέα

Criteria 3.1.3 checks 179

Ο έλεγχος (179) δεν επιβεβαιώνεται. Δεν βρέθηκαν ασυνήθιστες λέξεις στην ιστοσελίδα

Criteria 3.1.4 checks 98, 99

Ο έλεγχος (98) δεν επιβεβαιώνεται. Δεν χρησιμοποιούνται συντομογραφίες

Ο έλεγχος (99) δεν επιβεβαιώνεται. Δεν χρησιμοποιούνται ακρώνυμα

Criteria 3.2.3 checks 276, 265

Ο έλεγχος (276) δεν επιβεβαιώνεται. Τα επαναλαμβανόμενα στοιχεία εμφανίζονται με σχετική σειρά κάθε φορά.

Ο έλεγχος (265) δεν επιβεβαιώνεται. Η περιήγηση είναι εφικτή και λογική με τη χρήση του πλήκτρου Tab.

Criteria 3.2.4 checks 131

Ο έλεγχος (131) δεν επιβεβαιώνεται. Τα βασικά στοιχεία στην ιστοσελίδα έχουν την ίδια λειτουργικότητα όπως και σε άλλες ιστοσελίδες του ιστοτόπου

Criteria 3.3.1 checks 267

Ο έλεγχος (267) δεν επιβεβαιώνεται. Οι φόρμες υποβολής είναι η γενική αναζήτηση και η αναζήτηση πόλης, από τις οποίες δεν είναι δυνατό να πάρουμε λάθος

Criteria 3.3.2 checks 246

Ο έλεγχος (246) δεν επιβεβαιώνεται. Οι φόρμες γενικής αναζήτησης και αναζήτησης πόλης είναι περιγραφικές και ξεκάθαρες

Criteria 3.3.3 checks 268

Ο έλεγχος (268) δεν επιβεβαιώνεται. Οι φόρμες γενικής αναζήτησης και αναζήτησης πόλης δεν παράγει λάθη

Criteria 3.3.4 checks 269

Ο έλεγχος (269) δεν επιβεβαιώνεται. Οι φόρμες γενικής αναζήτησης και αναζήτησης πόλης δεν χρειάζονται να έχουν διαδικασία επιβεβαίωσης

Criteria 3.3.6 checks 272

Ο έλεγχος (272) δεν επιβεβαιώνεται. Η φόρμα αναζήτησης διατηρεί την πληροφορία αναζήτησης

Υγεία

Page	Link	Principle	Rule	Criteria	Level	Known	Fails	Likely	Verified	Fails	Potential	Verified	Fails	Total	Total Fails
Unit 6	http://www.protothema.gr/unit6/	1	1.1	1.1.1	A	3	1	11	0	0	43	0	0	3	1
		1	1.2	1.2.1	A	3	0	0	0	0	4	0	0	3	0
	Size (kb): 5900	1	1.3	1.3.1	A	3	0	0	0	0	1	0	0	3	0
	Title (text): ε,73	1	1.4	1.4.1	A	3	0	0	0	0	00	0	0	3	0
	Date: 3/7/2016	1	1.4	1.4.4	A	4	1	0	0	0	0	0	0	4	1
		1	1.4	1.4.5	A	3	0	0	0	0	25	0	0	3	0
		1	1.4	1.4.6	A	3	0	0	0	0	27	0	0	3	0
		2	2.1	2.1.1	A	3	0	0	0	0	29	0	0	3	0
		2	2.1	2.1.1	A	3	0	0	0	0	26	0	0	3	0
		2	2.4	2.4.1	A	3	0	0	0	0	2	0	0	3	0
		2	2.4	2.4.2	A	3	0	0	0	0	1	0	0	3	0
		2	2.4	2.4.4	A	5	1	0	0	0	507	0	0	5	1
		2	2.4	2.4.5	A	3	0	0	0	0	1	0	0	3	0
		2	2.4	2.4.6	A	1	1	0	0	0	27	5	1	5	2
		2	2.4	2.4.8	A	3	0	0	0	0	1	0	0	3	0
		2	2.4	2.4.10	A	3	0	0	0	0	1	1	1	3	1
		3	3.1	3.1.1	A	1	1	0	0	0	1	0	0	1	1
		3	3.1	3.1.2	A	3	0	0	0	0	1	0	0	3	0
		3	3.1	3.1.4	A	3	0	0	0	0	2	0	0	3	0
		3	3.2	3.2.2	A	3	0	0	0	0	4	0	0	3	0
		3	3.2	3.2.4	A	3	0	0	0	0	1	0	0	3	0
		3	3.3	3.3.1	A	3	0	0	0	0	3	0	0	3	0
		3	3.4	3.4.2	A	4	1	0	0	0	4	0	0	4	1
		3	3.1	3.1.3	A	3	0	0	0	0	1	0	0	3	0
		3	3.3	3.3.4	A	3	0	0	0	0	1	0	0	3	0
		3	3.3	3.3.6	A	3	0	0	0	0	2	0	0	3	0
						23	6	11	0	0	657	6	2	29	8

Εικόνα 7: Αξιολόγηση ενότητας «Υγεία» στο protothema.gr

Likely Verified

Criteria 1.1.1 check 3

Δεν επιβεβαιώνονται διότι το εναλλακτικό κείμενο (Alt text) δεν είναι μεγάλο και σε καμία περίπτωση δεν υπερβαίνει τους 100 χαρακτήρες. Το achecker το εμφανίζει ως λάθος, λόγω της κωδικοποίησης UTF-8 των Ελληνικών σύμφωνα με τη οποία κάθε χαρακτήρας χρειάζεται 2 bytes για να αναπαρασταθεί.

Potential Verified

Criteria 1.1.1 checks 8, 16, 178

Ο έλεγχος (8) δεν επιβεβαιώνεται. Υπάρχει επεξηγηματικό κείμενο.

Ο έλεγχος (16) δεν επιβεβαιώνεται. Οι συγκεκριμένες εικόνες δεν είναι διακοσμητικές.

Ο έλεγχος (178) δεν επιβεβαιώνεται. Οι συγκεκριμένες εικόνες είναι διακοσμητικές και δεν χρειάζονται εναλλακτικό κείμενο

Criteria 1.3.1 checks 241, 248, 270, 271

Ο έλεγχος (241) δεν επιβεβαιώνεται. Η μετάβαση με Tab δουλεύει όπως προβλέπεται.

Ο έλεγχος (248) δεν επιβεβαιώνεται. Όλες οι εμφανιζόμενες λίστες περιέχουν σήμανση.

Ο έλεγχος (270) δεν επιβεβαιώνεται. Η κατεύθυνση αριστερά-προς-δεξιά ορίζεται και ισχύει σε όλη την ιστοσελίδα

Ο έλεγχος (271) δεν επιβεβαιώνεται. Όλες οι αλλαγές σηματοδοτούνται με το στοιχείο της κατεύθυνσης

Criteria 1.3.3 checks 250

Ο έλεγχος δεν επιβεβαιώνεται. Δεν υπάρχουν περιορισμοί στον ορισμό το κειμένου

Criteria 1.4.1 checks 251, 55, 86

Ο έλεγχος (251) δεν επιβεβαιώνεται. Δεν βρέθηκαν εικόνες με χαμηλή αντίθεση

Ο έλεγχος (55) δεν επιβεβαιώνεται. Τα στοιχεία εισόδου (αναζητήσεις) είναι χρηστικά.

Ο έλεγχος (86) δεν επιβεβαιώνεται. Τα scripts δεν γίνονται αντιληπτά.

Criteria 1.4.5 checks 11

Ο έλεγχος (11) δεν επιβεβαιώνεται. Οι εικόνες, είτε δεν έχουν κείμενο (ντεκόρ, λογότυπα), είτε το κείμενο είναι ίδιο με το εναλλακτικό

Criteria 1.4.6 checks 253

Ο έλεγχος (253) δεν επιβεβαιώνεται. Ελέγχθησαν οπτικά, και δεν βρέθηκαν εικόνες με χαμηλή αντίθεση

Criteria 2.1.1 checks 89

Ο έλεγχος (89) δεν επιβεβαιώνεται. Τα scripts δεν γίνονται αντιληπτά.

Criteria 2.3.1 checks 87

Ο έλεγχος (87) δεν επιβεβαιώνεται. Τα scripts δεν προκαλούν αναλαμπές

Criteria 2.4.1 checks 28, 262

Ο έλεγχος (28) δεν επιβεβαιώνεται. Όλες οι συνδέσεις έχουν περιεχόμενο

Ο έλεγχος (262) δεν επιβεβαιώνεται. Όλες οι συνδέσεις ομαδοποιούνται σε λογικές ομάδες

Criteria 2.4.2 checks 54

Ο έλεγχος (54) δεν επιβεβαιώνεται. Ο τίτλος χαρακτηρίζει την ιστοσελίδα

Criteria 2.4.4 checks 19, 197

Ο έλεγχος (19) δεν επιβεβαιώνεται. Όλα τα κείμενα των συνδέσεων βγάζουν νόημα, και δείχνουν στο σωστό σύνδεσμο

Ο έλεγχος (197) δεν επιβεβαιώνεται. Όλα τα κείμενα που οδηγούν σε συνδέσεις είναι ενεργά, και δεν υπάρχει κείμενο με γενικό «πατήστε εδώ».

Criteria 2.4.5 checks 184

Ο έλεγχος (184) δεν επιβεβαιώνεται. Η ιστοσελίδα διαθέτει χάρτη.

Criteria 2.4.6 checks 42, 43, 44, 45, 46

Ο έλεγχος (42) δεν επιβεβαιώνεται. Το στοιχείο h1 χρησιμοποιείται μόνο σε επικεφαλίδες

Ο έλεγχος (43) **επιβεβαιώνεται** σε 2 περιπτώσεις όπου το στοιχείο h2 χρησιμοποιείται για μορφοποίηση.

Ο έλεγχος (44) **επιβεβαιώνεται** σε 1 περίπτωση όπου το στοιχείο h3 χρησιμοποιείται για μορφοποίηση.

Ο έλεγχος (45) **επιβεβαιώνεται** σε 2 περιπτώσεις όπου το στοιχείο h4 χρησιμοποιείται για μορφοποίηση.

Criteria 2.4.8 checks 266

Ο έλεγχος (266) δεν επιβεβαιώνεται. Η ιστοσελίδα διαθέτει σημεία επιστροφής σε αρχική σελίδα.

Criteria 2.4.10 checks 261

Ο έλεγχος (261) **επιβεβαιώνεται**. Δεν υπάρχει επικεφαλίδα στην αρχή του τομέα

Criteria 3.1.3 checks 179

Ο έλεγχος (179) δεν επιβεβαιώνεται. Δεν βρέθηκαν ασυνήθιστες λέξεις στην ιστοσελίδα

Criteria 3.1.4 checks 98, 99

Ο έλεγχος (98) δεν επιβεβαιώνεται. Δεν χρησιμοποιούνται συντομογραφίες

Ο έλεγχος (99) δεν επιβεβαιώνεται. Δεν χρησιμοποιούνται ακρόνυμα

Criteria 3.2.3 checks 276, 265

Ο έλεγχος (276) δεν επιβεβαιώνεται. Τα επαναλαμβανόμενα στοιχεία εμφανίζονται με σχετική σειρά κάθε φορά.

Ο έλεγχος (265) δεν επιβεβαιώνεται. Η περιήγηση είναι εφικτή και λογική με τη χρήση του πλήκτρου Tab.

Criteria 3.2.4 checks 131

Ο έλεγχος (131) δεν επιβεβαιώνεται. Τα βασικά στοιχεία στην ιστοσελίδα έχουν την ίδια λειτουργικότητα όπως και σε άλλες ιστοσελίδες του ιστοτόπου

Criteria 3.3.1 checks 267

Ο έλεγχος (267) δεν επιβεβαιώνεται. Μόνη φόρμα υποβολής είναι η αναζήτηση από την οποία δεν είναι δυνατό να πάρουμε λάθος

Criteria 3.3.2 checks 246

Ο έλεγχος (246) δεν επιβεβαιώνεται. Η φόρμα αναζήτησης είναι περιγραφική και ξεκάθαρη

Criteria 3.3.3 checks 268

Ο έλεγχος (268) δεν επιβεβαιώνεται. Η φόρμα αναζήτησης δεν παράγει λάθη

Criteria 3.3.4 checks 269

Ο έλεγχος (269) δεν επιβεβαιώνεται. Η φόρμα αναζήτησης δεν χρειάζεται να έχει διαδικασία επιβεβαίωσης

Criteria 3.3.6 checks 272

Ο έλεγχος (272) δεν επιβεβαιώνεται. Η φόρμα αναζήτησης διατηρεί την πληροφορία αναζήτησης

Επιστήμη

Page	Link	Principle	Rule	Criteria	Level	Known	Fail	Likely	Verified	Fail	Potential	Verified	Fail	Total	Total Fail
επιστήμη	http://www.protothema.gr/επιστήμη	1	1.1	1.1.1	A	5	1	16	0	0	52	0	0	5	1
		1	1.3	1.3.1	A	0	0	0	0	0	4	0	0	0	0
	Size (key) 1146	1	1.3	1.3.3	A	0	0	0	0	0	1	0	0	0	0
	Time (sec) 4.13	1	1.4	1.4.1	A	0	0	0	0	0	54	2	1	2	1
	Date: 3/7/2016	1	1.4	1.4.4	AA	2	1	0	0	0	0	0	0	4	1
		1	1.4	1.4.5	AA	0	0	0	0	0	38	0	0	0	0
		1	1.4	1.4.6	AAA	0	0	0	0	0	21	2	1	2	1
		2	2.1	2.1.1	A	0	0	0	0	0	28	0	0	0	0
		2	2.1	2.1.1	A	0	0	0	0	0	25	0	0	0	0
		2	2.4	2.4.1	A	0	0	0	0	0	2	0	0	0	0
		2	2.4	2.4.2	A	0	0	0	0	0	1	0	0	0	0
		2	2.4	2.4.4	A	5	1	0	0	0	582	0	0	6	1
		2	2.4	2.4.5	AA	0	0	0	0	0	1	0	0	0	0
		2	2.4	2.4.6	AA	1	1	0	0	0	40	2	1	3	2
		2	2.4	2.4.8	AAA	0	0	0	0	0	1	0	0	0	0
		2	2.4	2.4.10	AAA	0	0	0	0	0	1	1	1	1	1
		2	2.1	2.1.1	A	1	1	0	0	0	0	0	0	1	1
		2	2.1	2.1.2	AAA	0	0	0	0	0	1	0	0	0	0
		2	2.1	2.1.4	AAA	0	0	0	0	0	2	0	0	0	0
		2	3.2	3.2.2	A	5	1	0	0	0	0	0	0	6	1
		2	3.2	3.2.3	AA	0	0	0	0	0	4	0	0	0	0
		2	3.2	3.2.4	AA	0	0	0	0	0	1	0	0	0	0
		2	3.2	3.2.1	A	0	0	0	0	0	2	0	0	0	0
		2	3.2	3.2.7	A	0	0	0	0	0	2	0	0	0	0
		2	3.2	3.2.2	AA	0	0	0	0	0	2	0	0	0	0
		2	3.2	3.2.4	AA	0	0	0	0	0	2	0	0	0	0
		2	3.2	3.2.5	AAA	0	0	0	0	0	2	0	0	0	0
		2	3.2	3.2.6	AAA	0	0	0	0	0	2	0	0	0	0
		2	3.2	3.2.8	AAA	0	0	0	0	0	2	0	0	0	0
		2	3.2	3.2.9	AAA	0	0	0	0	0	2	0	0	0	0
		2	3.2	3.2.5	AAA	0	0	0	0	0	2	0	0	0	0
						23	6	16	0	0	861	7	4	20	10

Εικόνα 8: Αξιολόγηση ενότητας «Επιστήμη» στο protothema.gr

Likely Verified

Criteria 1.1.1 check 3

Δεν επιβεβαιώνονται διότι το εναλλακτικό κείμενο (Alt text) δεν είναι μεγάλο και σε καμία περίπτωση δεν υπερβαίνει τους 100 χαρακτήρες. Το achecker το εμφανίζει ως λάθος, λόγω της κωδικοποίησης UTF-8 των Ελληνικών σύμφωνα με την οποία κάθε χαρακτήρας χρειάζεται 2 bytes για να αναπαρασταθεί.

Potential Verified

Criteria 1.1.1 checks 8, 16, 178

Ο έλεγχος (8) δεν επιβεβαιώνεται. Υπάρχει επεξηγηματικό κείμενο.

Ο έλεγχος (16) δεν επιβεβαιώνεται. Οι συγκεκριμένες εικόνες δεν είναι διακοσμητικές.

Ο έλεγχος (178) δεν επιβεβαιώνεται. Οι συγκεκριμένες εικόνες είναι διακοσμητικές και δεν χρειάζονται εναλλακτικό κείμενο

Criteria 1.3.1 checks 241, 248, 270, 271

Ο έλεγχος (241) δεν επιβεβαιώνεται. Η μετάβαση με Tab δουλεύει όπως προβλέπεται.

Ο έλεγχος (248) δεν επιβεβαιώνεται. Όλες οι εμφανιζόμενες λίστες περιέχουν σήμανση.

Ο έλεγχος (270) δεν επιβεβαιώνεται. Η κατεύθυνση αριστερά-προς-δεξιά ορίζεται και ισχύει σε όλη την ιστοσελίδα

Ο έλεγχος (271) δεν επιβεβαιώνεται. Όλες οι αλλαγές σηματοδοτούνται με το στοιχείο της κατεύθυνσης

Criteria 1.3.3 checks 250

Ο έλεγχος δεν επιβεβαιώνεται. Δεν υπάρχουν περιορισμοί στον ορισμό το κειμένου

Criteria 1.4.1 checks 251, 55, 86

- Ο έλεγχος (251) **επιβεβαιώνεται**. Βρέθηκαν 2 εικόνες με χαμηλή αντίθεση
- Ο έλεγχος (55) δεν επιβεβαιώνεται. Τα στοιχεία εισόδου (αναζητήσεις) είναι χρηστικά.
- Ο έλεγχος (86) δεν επιβεβαιώνεται. Τα scripts δεν γίνονται αντιληπτά.

Criteria 1.4.5 checks 11

- Ο έλεγχος (11) δεν επιβεβαιώνεται. Οι εικόνες, είτε δεν έχουν κείμενο (ντεκόρ, λογότυπα), είτε το κείμενο είναι ίδιο με το εναλλακτικό

Criteria 1.4.6 checks 253

- Ο έλεγχος (253) **επιβεβαιώνεται**. Βρέθηκαν 2 εικόνες με χαμηλή αντίθεση

Criteria 2.1.1 checks 89

- Ο έλεγχος (89) δεν επιβεβαιώνεται. Τα scripts δεν γίνονται αντιληπτά.

Criteria 2.3.1 checks 87

- Ο έλεγχος (87) δεν επιβεβαιώνεται. Τα scripts δεν προκαλούν αναλαμπές

Criteria 2.4.1 checks 28, 262

- Ο έλεγχος (28) δεν επιβεβαιώνεται. Όλες οι συνδέσεις έχουν περιεχόμενο
- Ο έλεγχος (262) δεν επιβεβαιώνεται. Όλες οι συνδέσεις ομαδοποιούνται σε λογικές ομάδες

Criteria 2.4.2 checks 54

- Ο έλεγχος (54) δεν επιβεβαιώνεται. Ο τίτλος χαρακτηρίζει την ιστοσελίδα

Criteria 2.4.4 checks 19, 197

- Ο έλεγχος (19) δεν επιβεβαιώνεται. Όλα τα κείμενα των συνδέσεων βγάζουν νόημα, και δείχνουν στο σωστό σύνδεσμο
- Ο έλεγχος (197) δεν επιβεβαιώνεται. Όλα τα κείμενα που οδηγούν σε συνδέσεις είναι ενεργά, και δεν υπάρχει κείμενο με γενικό «πατήστε εδώ».

Criteria 2.4.5 checks 184

- Ο έλεγχος (184) δεν επιβεβαιώνεται. Η ιστοσελίδα διαθέτει χάρτη.

Criteria 2.4.6 checks 42, 43, 44, 45, 46

- Ο έλεγχος (42) δεν επιβεβαιώνεται. Το στοιχείο h1 χρησιμοποιείται μόνο σε επικεφαλίδες
- Ο έλεγχος (43) δεν επιβεβαιώνεται. Το στοιχείο h2 χρησιμοποιείται μόνο σε επικεφαλίδες
- Ο έλεγχος (44) **επιβεβαιώνεται** σε 1 περίπτωση όπου το στοιχείο h3 χρησιμοποιείται για μορφοποίηση.
- Ο έλεγχος (45) δεν επιβεβαιώνεται. Το στοιχείο h3 χρησιμοποιείται μόνο σε επικεφαλίδες
- Ο έλεγχος (46) **επιβεβαιώνεται** σε 1 περίπτωση όπου το στοιχείο h5 χρησιμοποιείται για μορφοποίηση.

Criteria 2.4.8 checks 266

- Ο έλεγχος (266) δεν επιβεβαιώνεται. Η ιστοσελίδα διαθέτει σημεία επιστροφής σε αρχική σελίδα.

Criteria 2.4.10 checks 261

- Ο έλεγχος (261) **επιβεβαιώνεται**. Δεν υπάρχει επικεφαλίδα στην αρχή του τομέα

Criteria 3.1.3 checks 179

- Ο έλεγχος (179) δεν επιβεβαιώνεται. Δεν βρέθηκαν ασυνήθιστες λέξεις στην ιστοσελίδα

Criteria 3.1.4 checks 98, 99

Ο έλεγχος (98) δεν επιβεβαιώνεται. Δεν χρησιμοποιούνται συντομογραφίες

Ο έλεγχος (99) δεν επιβεβαιώνεται. Δεν χρησιμοποιούνται ακρόνυμα

Criteria 3.2.3 checks 276, 265

Ο έλεγχος (276) δεν επιβεβαιώνεται. Τα επαναλαμβανόμενα στοιχεία εμφανίζονται με σχετική σειρά κάθε φορά.

Ο έλεγχος (265) δεν επιβεβαιώνεται. Η περιήγηση είναι εφικτή και λογική με τη χρήση του πλήκτρου Tab.

Criteria 3.2.4 checks 131

Ο έλεγχος (131) δεν επιβεβαιώνεται. Τα βασικά στοιχεία στην ιστοσελίδα έχουν την ίδια λειτουργικότητα όπως και σε άλλες ιστοσελίδες του ιστοτόπου

Criteria 3.3.1 checks 267

Ο έλεγχος (267) δεν επιβεβαιώνεται. Μόνη φόρμα υποβολής είναι η αναζήτηση από την οποία δεν είναι δυνατό να πάρουμε λάθος

Criteria 3.3.2 checks 246

Ο έλεγχος (246) δεν επιβεβαιώνεται. Η φόρμα αναζήτησης είναι περιγραφική και ξεκάθαρη

Criteria 3.3.3 checks 268

Ο έλεγχος (268) δεν επιβεβαιώνεται. Η φόρμα αναζήτησης δεν παράγει λάθη

Criteria 3.3.4 checks 269

Ο έλεγχος (269) δεν επιβεβαιώνεται. Η φόρμα αναζήτησης δεν χρειάζεται να έχει διαδικασία επιβεβαίωσης

Criteria 3.3.6 checks 272

Ο έλεγχος (272) δεν επιβεβαιώνεται. Η φόρμα αναζήτησης διατηρεί την πληροφορία αναζήτησης

Οικονομία

Page	Link	Principle	Rule	Criteria	Level	Known	Fails	Likely	Verified	Fails	Potential	Verified	Fails	Total	Total Fails
οικονομία	https://www.protothema.gr/οικονομία/	1	1.1	1.1.1	A	1	0	11	0	0	12	0	0	5	1
		1	1.3	1.3.1	A	0	0	0	0	0	4	0	0	0	0
	Site (kb): 8120	1	1.3	1.3.2	A	0	0	0	0	0	1	0	0	0	0
	Time (sec): 4.87	1	1.4	1.4.1	A	0	0	0	0	0	07	0	0	0	0
	Date: 3/7/2016	1	1.4	1.4.1	AA	1	0	0	0	0	3	0	0	2	1
		1	1.4	1.4.5	AA	0	0	0	0	0	30	0	0	0	0
		1	1.4	1.4.6	AAA	0	0	0	0	0	21	0	0	0	0
		2	2.1	2.1.1	A	0	0	0	0	0	38	0	0	0	0
		2	2.3	2.3.1	A	0	0	0	0	0	29	0	0	0	0
		2	2.4	2.4.1	A	0	0	0	0	0	2	0	0	0	0
		2	2.4	2.4.2	A	0	0	0	0	0	1	0	0	0	0
		2	2.4	2.4.4	A	0	0	0	0	0	643	0	0	0	1
		2	2.4	2.4.5	A	0	0	0	0	0	1	0	0	0	0
		2	2.4	2.4.6	AA	1	0	0	0	0	65	0	1	3	2
		2	2.4	2.4.8	AAA	0	0	0	0	0	1	0	0	0	0
		2	2.4	2.4.10	AAA	0	0	0	0	0	1	0	1	1	1
		3	3.1	3.1.3	AAA	0	0	0	0	0	1	0	0	0	0
		3	3.1	3.1.4	AAA	0	0	0	0	0	2	0	0	0	0
		3	3.2	3.2.2	AA	0	0	0	0	0	4	0	0	0	0
		3	3.2	3.2.4	AA	0	0	0	0	0	1	0	0	0	0
		3	3.3	3.3.1	A	0	0	0	0	0	3	0	0	0	0
		3	3.3	3.3.2	A	0	0	0	0	0	3	0	0	0	1
		3	3.3	3.3.3	A	0	0	0	0	0	1	0	0	0	0
		3	3.3	3.3.4	AA	0	0	0	0	0	1	0	0	0	0
		3	3.3	3.3.5	AAA	0	0	0	0	0	1	0	0	0	0
						25	5	11	0	0	904	0	2	25	7

Εικόνα 9: Αξιολόγηση ενότητας «Οικονομία» στο protothema.gr

Likely Verified

Criteria 1.1.1 check 3

Δεν επιβεβαιώνονται διότι το εναλλακτικό κείμενο (Alt text) δεν είναι μεγάλο και σε καμία περίπτωση δεν υπερβαίνει τους 100 χαρακτήρες. Το achecker το εμφανίζει ως λάθος, λόγω της κωδικοποίησης UTF-8 των Ελληνικών σύμφωνα με την οποία κάθε χαρακτήρας χρειάζεται 2 bytes για να αναπαρασταθεί.

Potential Verified

Criteria 1.1.1 checks 8, 16, 178

Ο έλεγχος (8) δεν επιβεβαιώνεται. Υπάρχει επεξηγηματικό κείμενο.

Ο έλεγχος (16) δεν επιβεβαιώνεται. Οι συγκεκριμένες εικόνες δεν είναι διακοσμητικές.

Ο έλεγχος (178) δεν επιβεβαιώνεται. Οι συγκεκριμένες εικόνες είναι διακοσμητικές και δεν χρειάζονται εναλλακτικό κείμενο

Criteria 1.3.1 checks 241, 248, 270, 271

Ο έλεγχος (241) δεν επιβεβαιώνεται. Η μετάβαση με Tab δουλεύει όπως προβλέπεται.

Ο έλεγχος (248) δεν επιβεβαιώνεται. Όλες οι εμφανιζόμενες λίστες περιέχουν σήμανση.

Ο έλεγχος (270) δεν επιβεβαιώνεται. Η κατεύθυνση αριστερά-προς-δεξιά ορίζεται και ισχύει σε όλη την ιστοσελίδα

Ο έλεγχος (271) δεν επιβεβαιώνεται. Όλες οι αλλαγές σηματοδοτούνται με το στοιχείο της κατεύθυνσης

Criteria 1.3.3 checks 250

Ο έλεγχος δεν επιβεβαιώνεται. Δεν υπάρχουν περιορισμοί στον ορισμό το κειμένου

Criteria 1.4.1 checks 251, 55, 86

Ο έλεγχος (251) δεν επιβεβαιώνεται. Δεν βρέθηκαν εικόνες με χαμηλή αντίθεση

Ο έλεγχος (55) δεν επιβεβαιώνεται. Τα στοιχεία εισόδου (αναζητήσεις) είναι χρηστικά.

Ο έλεγχος (86) δεν επιβεβαιώνεται. Τα scripts δεν γίνονται αντιληπτά.

Criteria 1.4.5 checks 11

Ο έλεγχος (11) δεν επιβεβαιώνεται. Οι εικόνες, είτε δεν έχουν κείμενο (ντεκόρ, λογότυπα), είτε το κείμενο είναι ίδιο με το εναλλακτικό

Criteria 1.4.6 checks 253

Ο έλεγχος (253) δεν επιβεβαιώνεται. Ελέγχθησαν οπτικά, και δεν βρέθηκαν εικόνες με χαμηλή αντίθεση

Criteria 2.1.1 checks 89

Ο έλεγχος (89) δεν επιβεβαιώνεται. Τα scripts δεν γίνονται αντιληπτά.

Criteria 2.3.1 checks 87

Ο έλεγχος (87) δεν επιβεβαιώνεται. Τα scripts δεν προκαλούν αναλαμπές

Criteria 2.4.1 checks 28

Ο έλεγχος (28) δεν επιβεβαιώνεται. Όλες οι συνδέσεις έχουν περιεχόμενο

Criteria 2.4.2 checks 54

Ο έλεγχος (54) δεν επιβεβαιώνεται. Ο τίτλος χαρακτηρίζει την ιστοσελίδα

Criteria 2.4.4 checks 19, 197

Ο έλεγχος (19) δεν επιβεβαιώνεται. Όλα τα κείμενα των συνδέσεων βγάζουν νόημα, και δείχνουν στο σωστό σύνδεσμο

Ο έλεγχος (197) δεν επιβεβαιώνεται. Όλα τα κείμενα που οδηγούν σε συνδέσεις είναι ενεργά, και δεν υπάρχει κείμενο με γενικό «πατήστε εδώ».

Criteria 2.4.5 checks 184

Ο έλεγχος (184) δεν επιβεβαιώνεται. Η ιστοσελίδα διαθέτει χάρτη.

Criteria 2.4.6 checks 43, 44, 45, 46

Ο έλεγχος (43)) δεν επιβεβαιώνεται. Το στοιχείο h2 χρησιμοποιείται μόνο σε επικεφαλίδες

Ο έλεγχος (44)) δεν επιβεβαιώνεται. Το στοιχείο h3 χρησιμοποιείται μόνο σε επικεφαλίδες

Ο έλεγχος (45) **επιβεβαιώνεται** σε 2 περιπτώσεις όπου το στοιχείο h4 χρησιμοποιείται για μορφοποίηση.

Ο έλεγχος (46) δεν επιβεβαιώνεται. Το στοιχείο h5 χρησιμοποιείται μόνο σε επικεφαλίδες

Criteria 2.4.8 checks 266

Ο έλεγχος (266) δεν επιβεβαιώνεται. Η ιστοσελίδα διαθέτει σημεία επιστροφής σε αρχική σελίδα.

Criteria 2.4.10 checks 261

Ο έλεγχος (261) **επιβεβαιώνεται**. Δεν υπάρχει επικεφαλίδα στην αρχή του τομέα

Criteria 3.1.3 checks 179

Ο έλεγχος (179) δεν επιβεβαιώνεται. Δεν βρέθηκαν ασυνήθιστες λέξεις στην ιστοσελίδα

Criteria 3.1.4 checks 98, 99

Ο έλεγχος (98) δεν επιβεβαιώνεται. Δεν χρησιμοποιούνται συντομογραφίες

Ο έλεγχος (99) δεν επιβεβαιώνεται. Δεν χρησιμοποιούνται ακρώνυμα

Criteria 3.2.3 checks 276, 265

Ο έλεγχος (276) δεν επιβεβαιώνεται. Τα επαναλαμβανόμενα στοιχεία εμφανίζονται με σχετική σειρά κάθε φορά.

Ο έλεγχος (265) δεν επιβεβαιώνεται. Η περιήγηση είναι εφικτή και λογική με τη χρήση του πλήκτρου Tab.

Criteria 3.2.4 checks 131

Ο έλεγχος (131) δεν επιβεβαιώνεται. Τα βασικά στοιχεία στην ιστοσελίδα έχουν την ίδια λειτουργικότητα όπως και σε άλλες ιστοσελίδες του ιστοτόπου

Criteria 3.3.1 checks 267

Ο έλεγχος (267) δεν επιβεβαιώνεται. Μόνη φόρμα υποβολής είναι η αναζήτηση από την οποία δεν είναι δυνατό να πάρουμε λάθος

Criteria 3.3.2 checks 246

Ο έλεγχος (246) δεν επιβεβαιώνεται. Η φόρμα αναζήτησης είναι περιγραφική και ξεκάθαρη

Criteria 3.3.3 checks 268

Ο έλεγχος (268) δεν επιβεβαιώνεται. Η φόρμα αναζήτησης δεν παράγει λάθη

Criteria 3.3.4 checks 269

Ο έλεγχος (269) δεν επιβεβαιώνεται. Η φόρμα αναζήτησης δεν χρειάζεται να έχει διαδικασία επιβεβαίωσης

Criteria 3.3.6 checks 272

Ο έλεγχος (272) δεν επιβεβαιώνεται. Η φόρμα αναζήτησης διατηρεί την πληροφορία αναζήτησης

Ιστότοπος www.newsit.gr

Αρχική

Page	Link	Principle	Rule	Criteria	Level	Known	Fails	Likely	Verified	Fails	Potential	Verified	Fails	Total	Total Fails
www.gr	http://www.newsit.gr/	1	1.1	1.1.1	A	38	1	42	0	0	263	0	0	38	1
		1	1.3	1.3.1	A	23	1	0	0	0	23	1	1	24	2
	Size (kb): 5020	1	1.2	1.2.3	A	0	0	0	0	0	0	0	0	0	0
	Time (sec): 6.00	1	1.4	1.4.1	A	0	0	0	0	0	215	0	0	0	0
	Date: 07/2016	1	1.4	1.4.4	AA	1	1	0	0	0	0	0	0	1	1
		1	1.4	1.4.5	AA	0	0	0	0	0	127	0	0	0	0
		1	1.4	1.4.6	AAA	7	1	0	0	0	134	0	0	7	1
		2	2.1	2.1.1	A	32	1	0	0	0	57	0	0	32	1
		2	2.2	2.2.1	A	1	1	0	0	0	0	0	0	1	1
		2	2.3	2.3.1	A	0	0	0	0	0	58	0	0	0	0
		2	2.4	2.4.1	A	0	0	0	0	0	2	0	0	0	0
		2	2.4	2.4.2	A	0	0	0	0	0	1	0	0	0	0
		2	2.4	2.4.4	A	2	1	0	0	0	741	0	0	2	1
		2	2.4	2.4.5	AA	0	0	0	0	0	1	1	1	1	1
		2	2.4	2.4.6	AA	1	1	0	0	0	105	10	1	11	2
		2	2.4	2.4.8	AAA	0	0	0	0	0	1	0	0	0	0
		2	2.4	2.4.10	AA	0	0	0	0	0	1	1	1	1	1
		3	3.1	3.1.1	A	2	1	0	0	0	0	0	0	2	1
		3	3.1	3.1.3	AAA	0	0	0	0	0	1	0	0	0	0
		3	3.1	3.1.4	AA	0	0	0	0	0	2	0	0	0	0
		3	3.2	3.2.3	AA	0	0	0	0	0	5	0	0	0	0
		3	3.2	3.2.4	AA	0	0	1	0	0	0	0	0	0	0
		3	3.2	3.2.5	AA	0	0	0	0	0	19	0	0	0	0
		3	3.3	3.3.1	A	0	0	0	0	0	4	0	0	0	0
		3	3.3	3.3.2	A	10	1	0	0	0	12	0	0	10	1
		3	3.3	3.3.3	AA	0	0	0	0	0	4	0	0	0	0
		3	3.3	3.3.4	AA	0	0	0	0	0	4	0	0	0	0
		3	3.3	3.3.6	AA	0	0	0	0	0	4	0	0	0	0
		4	4.1	4.1.1	A	1	1	0	0	0	0	0	0	1	1
						125	11	43	0	0	1788	13	4	135	15

Εικόνα 10: Αξιολόγηση ενότητας «Αρχική» στο newsit.gr

Likely Verified

Criteria 1.1.1 check 3

Δεν επιβεβαιώνεται διότι το εναλλακτικό κείμενο (Alt text) δεν είναι μεγάλο και σε καμία περίπτωση δεν υπερβαίνει τους 100 χαρακτήρες. Το achecker το εμφανίζει ως λάθος, λόγω της κωδικοποίησης UTF-8 των Ελληνικών σύμφωνα με την οποία κάθε χαρακτήρας χρειάζεται 2 bytes για να αναπαρασταθεί.

Criteria 3.2.4 check 81

Δεν επιβεβαιώνεται. Δεν χρησιμοποιήθηκε απλά για μορφοποίηση. Χρησιμοποιήθηκε σε μια λίστα η οποία την συγκεκριμένη στιγμή ήταν άδεια.

Potential Verified

Criteria 1.1.1 checks 65, 8, 16, 178

Ο έλεγχος (65) δεν επιβεβαιώνεται. Το εναλλακτικό κείμενο προσδιορίζει τον σύνδεσμο.

Ο έλεγχος (8) δεν επιβεβαιώνεται. Υπάρχει επεξηγηματικό κείμενο.

Ο έλεγχος (16) δεν επιβεβαιώνεται. Οι συγκεκριμένες εικόνες δεν είναι διακοσμητικές.

Ο έλεγχος (178) δεν επιβεβαιώνεται. Το εναλλακτικό κείμενο προσδιορίζει της εικόνες.

Criteria 1.3.1 checks 241, 248, 125, 211, 111, 136, 137, 151, 230, 96

Ο έλεγχος (241) δεν επιβεβαιώνεται. Η μετάβαση με Tab δουλεύει όπως προβλέπεται.

Ο έλεγχος (248) δεν επιβεβαιώνεται. Όλες οι εμφανιζόμενες λίστες περιέχουν σήμανση.

Ο έλεγχος (125) δεν επιβεβαιώνεται. Όλες οι ετικέτες είναι κοντά στα κουμπιά του στοιχείου.

Ο έλεγχος (211) δεν επιβεβαιώνεται. Όλες οι ετικέτες είναι κοντά στο κείμενο του στοιχείου.

Ο έλεγχος (111) δεν επιβεβαιώνεται. Είναι ο πίνακας των βασικών περιεχομένων που αποτελείται από σταθερά στοιχεία, και δεν χρειάζεται περίληψη.

Ο έλεγχος (136) **επιβεβαιώνεται**. Ο πίνακας έχει δυο στήλες για τις οποίες να έπρεπε να υπήρχε ετικέτα.

Ο έλεγχος (137) δεν επιβεβαιώνεται. Είναι ο πίνακας των βασικών περιεχομένων που αποτελείται από σταθερά στοιχεία, και δεν χρειάζεται ετικέτες στις στήλες.

Ο έλεγχος (151) δεν επιβεβαιώνεται. Είναι ο πίνακας των βασικών περιεχομένων που αποτελείται από σταθερά στοιχεία, και δεν χρειάζεται λεζάντα.

Ο έλεγχος (230) δεν επιβεβαιώνεται. Είναι ο πίνακας των βασικών περιεχομένων που αποτελείται από σταθερά στοιχεία, και δεν χρειάζεται επικεφαλίδα.

Ο έλεγχος (96) δεν επιβεβαιώνεται. Όλες οι ετικέτες είναι κοντά στο στοιχείο.

Criteria 1.3.3 checks 250, 133

Ο έλεγχος (250) δεν επιβεβαιώνεται. Δεν υπάρχουν περιορισμοί στον ορισμό το κειμένου

Ο έλεγχος (133) δεν επιβεβαιώνεται. Ο πίνακας έχει ευθυγραμμισμένα κελιά.

Criteria 1.4.1 checks 251, 55, 86

Ο έλεγχος (251) δεν επιβεβαιώνεται. Ελέγχθησαν οπτικά και δεν βρέθηκαν εικόνες με χαμηλή αντίθεση

Ο έλεγχος (55) δεν επιβεβαιώνεται. Τα στοιχεία εισόδου (αναζητήσεις) είναι χρηστικά.

Ο έλεγχος (86) δεν επιβεβαιώνεται. Τα scripts δεν γίνονται αντιληπτά.

Criteria 1.4.5 checks 11

Ο έλεγχος (11) δεν επιβεβαιώνεται. Οι εικόνες, είτε δεν έχουν κείμενο (ντεκόρ, λογότυπα), είτε το κείμενο είναι ίδιο με το εναλλακτικό

Criteria 1.4.6 checks 253

Ο έλεγχος (253) δεν επιβεβαιώνεται. Ελέγχθησαν οπτικά, και δεν βρέθηκαν εικόνες με χαμηλή αντίθεση

Criteria 2.1.1 checks 89

Ο έλεγχος (89) δεν επιβεβαιώνεται. Τα scripts δεν γίνονται αντιληπτά.

Criteria 2.3.1 checks 87

Ο έλεγχος (87) δεν επιβεβαιώνεται. Τα scripts δεν προκαλούν αναλαμπές

Criteria 2.4.1 checks 28, 262

Ο έλεγχος (28) δεν επιβεβαιώνεται. Όλες οι συνδέσεις έχουν περιεχόμενο

Ο έλεγχος (262) δεν επιβεβαιώνεται. Όλες οι συνδέσεις ομαδοποιούνται σε λογικές ομάδες

Criteria 2.4.2 checks 54

Ο έλεγχος (54) δεν επιβεβαιώνεται. Ο τίτλος χαρακτηρίζει την ιστοσελίδα

Criteria 2.4.4 checks 19, 197

Ο έλεγχος (19) δεν επιβεβαιώνεται. Όλα τα κείμενα των συνδέσεων βγάζουν νόημα, και δείχνουν στο σωστό σύνδεσμο

Ο έλεγχος (197) δεν επιβεβαιώνεται. Όλα τα κείμενα που οδηγούν σε συνδέσεις είναι ενεργά, και δεν υπάρχει κείμενο με γενικό «πατήστε εδώ».

Criteria 2.4.5 checks 184

Ο έλεγχος (184) **επιβεβαιώνεται**. Η ιστοσελίδα δεν διαθέτει χάρτη.

Criteria 2.4.6 checks 42, 43, 44

Ο έλεγχος (42) **επιβεβαιώνεται** σε 1 περίπτωση όπου το στοιχείο h1 χρησιμοποιείται για μορφοποίηση.

Ο έλεγχος (43) **επιβεβαιώνεται** σε 8 περιπτώσεις όπου το στοιχείο h2 χρησιμοποιείται για μορφοποίηση.

Ο έλεγχος (44) **επιβεβαιώνεται** σε 1 περίπτωση όπου το στοιχείο h3 χρησιμοποιείται για μορφοποίηση.

Criteria 2.4.8 checks 266

Ο έλεγχος (266) δεν επιβεβαιώνεται. Η ιστοσελίδα διαθέτει σημεία επιστροφής σε αρχική σελίδα.

Criteria 2.4.10 checks 261

Ο έλεγχος (261) **επιβεβαιώνεται**. Δεν υπάρχει επικεφαλίδα στην αρχή του τομέα

Criteria 3.1.3 checks 179

Ο έλεγχος (179) δεν επιβεβαιώνεται. Δεν βρέθηκαν ασυνήθιστες λέξεις στην ιστοσελίδα

Criteria 3.1.4 checks 98, 99

Ο έλεγχος (98) δεν επιβεβαιώνεται. Δεν χρησιμοποιούνται συντομογραφίες

Ο έλεγχος (99) δεν επιβεβαιώνεται. Δεν χρησιμοποιούνται ακρώνυμα

Criteria 3.2.3 checks 276, 265

Ο έλεγχος (276) δεν επιβεβαιώνεται. Τα επαναλαμβανόμενα στοιχεία εμφανίζονται με σχετική σειρά κάθε φορά.

Ο έλεγχος (265) δεν επιβεβαιώνεται. Η περιήγηση είναι εφικτή και λογική με τη χρήση του πλήκτρου Tab.

Criteria 3.2.5 checks 274

Ο έλεγχος (274) δεν επιβεβαιώνεται. Δεν συμβαίνει καμία μεταβολή του περιεχομένου

Criteria 3.3.1 checks 267

Ο έλεγχος (267) δεν επιβεβαιώνεται. Οι φόρμες αναζήτησης και επικοινωνίας δεν προκαλούν λάθη.

Criteria 3.3.2 checks 246, 189

Ο έλεγχος (246) δεν επιβεβαιώνεται. Οι φόρμες αναζήτησης και επικοινωνίας είναι περιγραφικές και ξεκάθαρες.

Ο έλεγχος (189) δεν επιβεβαιώνεται. Η ετικέτα περιγράφει το συσχετιζόμενο στοιχείο

Criteria 3.3.3 checks 268

Ο έλεγχος (268) δεν επιβεβαιώνεται. Οι φόρμες αναζήτησης και επικοινωνίας δεν παράγουν λάθη

Criteria 3.3.4 checks 269

Ο έλεγχος (269) δεν επιβεβαιώνεται. Οι φόρμες της ιστοσελίδας δεν χρειάζεται να έχουν διαδικασία επιβεβαίωσης

Criteria 3.3.6 checks 272

Ο έλεγχος (272) δεν επιβεβαιώνεται. Οι φόρμες της ιστοσελίδας διατηρούν τις πληροφορίες

Καιρός

Page	Link	Principle	Rule	Criteria	Level	Known	Fails	Likely	Verified	Fails	Potential	Verified	Fails	Total	Total Fails
καιρός	http://www.newsit.gr/καιρος	1	1.1	1.1.1	A	11	1	7	0	0	34	0	0	11	1
		1	1.3	1.3.1	A	5	1	0	0	0	15	1	1	10	2
	Size (kb): 4200	1	1.2	1.2.3	A	0	0	0	0	0	1	0	0	0	0
	Time (sec): 4.63	1	1.4	1.4.1	A	0	0	0	0	0	71	0	0	0	0
	Date: 07/07/2015	1	1.4	1.4.2	AA	0	0	0	0	0	0	0	0	0	0
		1	1.4	1.4.3	AA	0	0	0	0	0	0	0	0	0	0
		1	1.4	1.4.5	AA	0	0	0	0	0	15	0	0	0	0
		1	1.4	1.4.6	AAA	0	0	0	0	0	35	0	0	0	0
		2	2.1	2.1.1	A	0	0	0	0	0	29	0	0	0	0
		2	2.2	2.2.1	A	0	0	0	0	0	0	0	0	0	0
		2	2.3	2.3.1	A	0	0	0	0	0	25	0	0	0	0
		2	2.4	2.4.1	A	0	0	0	0	0	2	0	0	0	0
		2	2.4	2.4.2	A	0	0	0	0	0	1	0	0	0	0
		2	2.4	2.4.4	A	0	0	0	0	0	27	0	0	0	0
		2	2.4	2.4.5	AA	0	0	0	0	0	1	1	1	1	1
		2	2.4	2.4.6	AA	1	1	0	0	0	12	2	1	3	2
		2	2.4	2.4.8	AAA	0	0	0	0	0	1	0	0	0	0
		2	2.4	2.4.10	AA	0	0	0	0	0	1	1	1	1	1
		3	3.1	3.1.1	A	2	1	0	0	0	0	0	0	2	1
		3	3.1	3.1.3	AAA	0	0	0	0	0	1	0	0	0	0
		3	3.1	3.1.4	AA	0	0	0	0	0	2	0	0	0	0
		3	3.2	3.2.3	AA	0	0	0	0	0	4	0	0	0	0
		3	3.2	3.2.4	AA	0	0	0	0	0	1	0	0	0	0
		3	3.2	3.2.5	AA	0	0	0	0	0	4	0	0	0	0
		3	3.3	3.3.1	A	0	0	0	0	0	3	0	0	0	0
		3	3.2	3.2.2	A	5	1	0	0	0	5	0	0	5	1
		3	3.2	3.2.3	AA	0	0	0	0	0	3	0	0	0	0
		3	3.3	3.3.2	AA	0	0	0	0	0	3	0	0	0	0
		3	3.2	3.2.5	AA	0	0	0	0	0	3	0	0	0	0
		4	4.1	4.1.1	A	0	0	0	0	0	0	0	0	0	0
						25	5	7	0	0	55	5	4	34	5

Εικόνα 11: Αξιολόγηση ενότητας «Καιρός» στο newsit.gr

Likely Verified

Criteria 1.1.1 check 3

Δεν επιβεβαιώνεται διότι το εναλλακτικό κείμενο (Alt text) δεν είναι μεγάλο και σε καμία περίπτωση δεν υπερβαίνει τους 100 χαρακτήρες. Το achecker το εμφανίζει ως λάθος, λόγω της κωδικοποίησης UTF-8 των Ελληνικών σύμφωνα με την οποία κάθε χαρακτήρας χρειάζεται 2 bytes για να αναπαρασταθεί.

Potential Verified

Criteria 1.1.1 checks 65, 8, 178

Ο έλεγχος (65) δεν επιβεβαιώνεται. Το εναλλακτικό κείμενο προσδιορίζει τον σύνδεσμο.

Ο έλεγχος (8) δεν επιβεβαιώνεται. Υπάρχει επεξηγηματικό κείμενο.

Ο έλεγχος (178) δεν επιβεβαιώνεται. Το εναλλακτικό κείμενο προσδιορίζει της εικόνας.

Criteria 1.3.1 checks 241, 248, 125, 211, 136, 137

Ο έλεγχος (241) δεν επιβεβαιώνεται. Η μετάβαση με Tab δουλεύει όπως προβλέπεται.

Ο έλεγχος (248) δεν επιβεβαιώνεται. Όλες οι εμφανιζόμενες λίστες περιέχουν σήμανση.

Ο έλεγχος (125) δεν επιβεβαιώνεται. Όλες οι ετικέτες είναι κοντά στα κουμπιά του στοιχείου.

Ο έλεγχος (211) δεν επιβεβαιώνεται. Όλες οι ετικέτες είναι κοντά στο κείμενο του στοιχείου.

Ο έλεγχος (136) **επιβεβαιώνεται**. Ο πίνακας έχει δυο στήλες για τις οποίες θα έπρεπε να υπήρχε ετικέτα.

Ο έλεγχος (137) δεν επιβεβαιώνεται. Είναι ο πίνακας των βασικών περιεχομένων που αποτελείται από σταθερά στοιχεία, και δεν χρειάζεται ετικέτες στις στήλες.

Criteria 1.3.3 checks 250, 133

Ο έλεγχος (250) δεν επιβεβαιώνεται. Δεν υπάρχουν περιορισμοί στον ορισμό του κειμένου

Ο έλεγχος (133) δεν επιβεβαιώνεται. Ο πίνακας έχει ευθυγραμμισμένα κελιά.

Criteria 1.4.1 checks 251, 55, 86

Ο έλεγχος (251) δεν επιβεβαιώνεται. Ελέγχθησαν οπτικά και δεν βρέθηκαν εικόνες με χαμηλή αντίθεση

Ο έλεγχος (55) δεν επιβεβαιώνεται. Τα στοιχεία εισόδου (αναζητήσεις) είναι χρηστικά.

Ο έλεγχος (86) δεν επιβεβαιώνεται. Τα scripts δεν γίνονται αντιληπτά.

Criteria 1.4.5 checks 11

Ο έλεγχος (11) δεν επιβεβαιώνεται. Οι εικόνες, είτε δεν έχουν κείμενο (ντεκόρ, λογότυπα), είτε το κείμενο είναι ίδιο με το εναλλακτικό

Criteria 1.4.6 checks 253

Ο έλεγχος (253) δεν επιβεβαιώνεται. Ελέγχθησαν οπτικά, και δεν βρέθηκαν εικόνες με χαμηλή αντίθεση

Criteria 2.1.1 checks 89

Ο έλεγχος (89) δεν επιβεβαιώνεται. Τα scripts δεν γίνονται αντιληπτά.

Criteria 2.3.1 checks 87

Ο έλεγχος (87) δεν επιβεβαιώνεται. Τα scripts δεν προκαλούν αναλαμπές

Criteria 2.4.1 checks 28, 262

Ο έλεγχος (28) δεν επιβεβαιώνεται. Όλες οι συνδέσεις έχουν περιεχόμενο

Ο έλεγχος (262) δεν επιβεβαιώνεται. Όλες οι συνδέσεις ομαδοποιούνται σε λογικές ομάδες

Criteria 2.4.2 checks 54

Ο έλεγχος (54) δεν επιβεβαιώνεται. Ο τίτλος χαρακτηρίζει την ιστοσελίδα

Criteria 2.4.4 checks 19, 197

Ο έλεγχος (19) δεν επιβεβαιώνεται. Όλα τα κείμενα των συνδέσεων βγάζουν νόημα, και δείχνουν στο σωστό σύνδεσμο

Ο έλεγχος (197) δεν επιβεβαιώνεται. Όλα τα κείμενα που οδηγούν σε συνδέσεις είναι ενεργά, και δεν υπάρχει κείμενο με γενικό «πατήστε εδώ».

Criteria 2.4.5 checks 184

Ο έλεγχος (184) **επιβεβαιώνεται**. Η ιστοσελίδα δεν διαθέτει χάρτη.

Criteria 2.4.6 checks 42, 43, 44

Ο έλεγχος (42) δεν επιβεβαιώνεται. Το στοιχείο h1 χρησιμοποιείται μόνο σε επικεφαλίδες

Ο έλεγχος (43) **επιβεβαιώνεται** σε 2 περιπτώσεις όπου το στοιχείο h2 χρησιμοποιείται για μορφοποίηση.

Ο έλεγχος (44) δεν επιβεβαιώνεται. Το στοιχείο h3 χρησιμοποιείται μόνο σε επικεφαλίδες

Criteria 2.4.8 checks 266

Ο έλεγχος (266) δεν επιβεβαιώνεται. Η ιστοσελίδα διαθέτει σημεία επιστροφής σε αρχική σελίδα.

Criteria 2.4.10 checks 261

Ο έλεγχος (261) **επιβεβαιώνεται**. Δεν υπάρχει επικεφαλίδα στην αρχή του τομέα

Criteria 3.1.3 checks 179

Ο έλεγχος (179) δεν επιβεβαιώνεται. Δεν βρέθηκαν ασυνήθιστες λέξεις στην ιστοσελίδα

Criteria 3.1.4 checks 98, 99

Ο έλεγχος (98) δεν επιβεβαιώνεται. Δεν χρησιμοποιούνται συντομογραφίες

Ο έλεγχος (99) δεν επιβεβαιώνεται. Δεν χρησιμοποιούνται ακρώνυμα

Criteria 3.2.3 checks 276, 265

Ο έλεγχος (276) δεν επιβεβαιώνεται. Τα επαναλαμβανόμενα στοιχεία εμφανίζονται με σχετική σειρά κάθε φορά.

Ο έλεγχος (265) δεν επιβεβαιώνεται. Η περιήγηση είναι εφικτή και λογική με τη χρήση του πλήκτρου Tab.

Criteria 3.2.5 checks 274

Ο έλεγχος (274) δεν επιβεβαιώνεται. Δεν συμβαίνει καμία μεταβολή του περιεχομένου

Criteria 3.3.1 checks 267

Ο έλεγχος (267) δεν επιβεβαιώνεται. Οι φόρμες αναζήτησης και επικοινωνίας δεν προκαλούν λάθη

Criteria 3.3.2 checks 246, 189

Ο έλεγχος (246) δεν επιβεβαιώνεται. Οι φόρμες αναζήτησης και επικοινωνίας είναι περιγραφικές και ξεκάθαρες

Ο έλεγχος (189) δεν επιβεβαιώνεται. Η ετικέτα περιγράφει το συσχετιζόμενο στοιχείο

Criteria 3.3.3 checks 268

Ο έλεγχος (268) δεν επιβεβαιώνεται. Οι φόρμες της ιστοσελίδας δεν παράγουν λάθη

Criteria 3.3.4 checks 269

Ο έλεγχος (269) δεν επιβεβαιώνεται. Οι φόρμες αναζήτησης και επικοινωνίας δεν χρειάζεται να έχουν διαδικασία επιβεβαίωσης

Criteria 3.3.6 checks 272

Ο έλεγχος (272) δεν επιβεβαιώνεται. Οι φόρμες της ιστοσελίδας διατηρούν τις πληροφορίες

Υγεία

Page	Link	Principle	Rule	Criteria	Level	Known	Fails	Likely	Verified	Fails	Potential	Verified	Fails	Total	Total Fails
αρχη	http://www.newsit.gr/αρχη	1	1.1	1.1.1	A	20	1	0	0	0	20	0	0	20	1
		1	1.2	1.2.1	A	0	1	0	0	0	14	1	1	10	2
	Size (obj) 2100	1	1.3	1.3.3	A	0	0	0	0	0	1	0	0	0	0
	Title (xml) 3,13	1	1.4	1.4.1	A	0	0	0	0	0	10	0	0	0	0
	Date: 7/7/2018	1	1.4	1.4.4	AA	0	0	0	0	0	0	0	0	0	0
		1	1.4	1.4.5	AAA	0	0	0	0	0	15	0	0	0	0
		1	1.4	1.4.6	AAA	0	0	0	0	0	51	0	0	0	0
		2	2.1	2.1.1	A	0	0	0	0	0	35	0	0	0	0
		2	2.2	2.2.1	A	0	0	0	0	0	37	0	0	0	0
		2	2.3	2.3.1	A	0	0	0	0	0	20	0	0	0	0
		2	2.4	2.4.1	A	0	0	0	0	0	2	0	0	0	0
		2	2.4	2.4.2	A	0	0	0	0	0	1	0	0	0	0
		2	2.4	2.4.4	A	0	0	0	0	0	102	0	0	0	0
		2	2.4	2.4.5	AA	0	0	0	0	0	1	1	1	1	1
		2	2.4	2.4.6	AA	0	0	0	0	0	3	0	0	0	0
		2	2.4	2.4.8	AA	0	0	0	0	0	1	0	0	0	0
		2	2.4	2.4.10	AA	0	0	0	0	0	1	1	1	1	1
		3	3.1	3.1.1	A	2	1	0	0	0	0	0	0	2	1
		3	3.1	3.1.3	AA	0	0	0	0	0	1	0	0	0	0
		3	3.1	3.1.4	AA	0	0	0	0	0	2	0	0	0	0
		3	3.2	3.2.3	AA	0	0	0	0	0	4	0	0	0	0
		3	3.2	3.2.4	AA	0	0	0	0	0	1	0	0	0	0
		3	3.2	3.2.5	AA	0	0	0	0	0	4	0	0	0	0
		3	3.3	3.3.1	A	0	0	0	0	0	3	0	0	0	0
		3	3.3	3.3.2	A	0	1	0	0	0	5	0	0	5	1
		3	3.3	3.3.3	AA	0	0	0	0	0	3	0	0	0	0
		3	3.3	3.3.4	AA	0	0	0	0	0	3	0	0	0	0
		3	3.3	3.3.5	AA	0	0	0	0	0	3	0	0	0	0
		4	4.1	4.1.1	A	0	0	0	0	0	0	0	0	0	0
						45	4	0	0	0	649	3	3	49	7

Εικόνα 12: Αξιολόγηση ενότητας «Υγεία» στο newsit.gr

Likely Verified

Criteria 1.1.1 check 3

Δεν επιβεβαιώνονται διότι το εναλλακτικό κείμενο (Alt text) δεν είναι μεγάλο και σε καμία περίπτωση δεν υπερβαίνει τους 100 χαρακτήρες. Το achecker το εμφανίζει ως λάθος, λόγω της κωδικοποίησης UTF-8 των Ελληνικών σύμφωνα με την οποία κάθε χαρακτήρας χρειάζεται 2 bytes για να αναπαρασταθεί.

Potential Verified

Criteria 1.1.1 checks 65, 8, 16, 178

Ο έλεγχος (65) δεν επιβεβαιώνεται. Το εναλλακτικό κείμενο προσδιορίζει τον σύνδεσμο.

Ο έλεγχος (8) δεν επιβεβαιώνεται. Υπάρχει επεξηγηματικό κείμενο.

Ο έλεγχος (16) δεν επιβεβαιώνεται. Οι συγκεκριμένες εικόνες δεν είναι διακοσμητικές.

Ο έλεγχος (178) δεν επιβεβαιώνεται. Το εναλλακτικό κείμενο προσδιορίζει τις εικόνες.

Criteria 1.3.1 checks 241, 248, 125, 211, 111, 136, 137, 151, 96

Ο έλεγχος (241) δεν επιβεβαιώνεται. Η μετάβαση με Tab δουλεύει όπως προβλέπεται.

Ο έλεγχος (248) δεν επιβεβαιώνεται. Όλες οι εμφανιζόμενες λίστες περιέχουν σήμανση.

Ο έλεγχος (125) δεν επιβεβαιώνεται. Όλες οι ετικέτες είναι κοντά στα κουμπιά του στοιχείου.

Ο έλεγχος (211) δεν επιβεβαιώνεται. Όλες οι ετικέτες είναι κοντά στο κείμενο του στοιχείου.

Ο έλεγχος (111) δεν επιβεβαιώνεται. Είναι ο πίνακας των βασικών περιεχομένων που αποτελείται από σταθερά στοιχεία, και δεν χρειάζεται περίληψη.

Ο έλεγχος (136) **επιβεβαιώνεται**. Ο πίνακας έχει δυο στήλες για τις οποίες θα έπρεπε να υπήρχε ετικέτα.

Ο έλεγχος (137) δεν επιβεβαιώνεται. Είναι ο πίνακας των βασικών περιεχομένων που αποτελείται από σταθερά στοιχεία, και δεν χρειάζεται ετικέτες στις στήλες.

Ο έλεγχος (151) δεν επιβεβαιώνεται. Είναι ο πίνακας των βασικών περιεχομένων που αποτελείται από σταθερά στοιχεία, και δεν χρειάζεται λεζάντα.

Ο έλεγχος (96) δεν επιβεβαιώνεται. Όλες οι ετικέτες είναι κοντά στο στοιχείο.

Criteria 1.3.3 checks 250, 133

Ο έλεγχος (250) δεν επιβεβαιώνεται. Δεν υπάρχουν περιορισμοί στον ορισμό το κειμένου

Ο έλεγχος (133) δεν επιβεβαιώνεται. Ο πίνακας έχει ευθυγραμμισμένα κελιά.

Criteria 1.4.1 checks 251, 55, 86

Ο έλεγχος (251) δεν επιβεβαιώνεται. Ελέγχθησαν οπτικά και δεν βρέθηκαν εικόνες με χαμηλή αντίθεση

Ο έλεγχος (55) δεν επιβεβαιώνεται. Τα στοιχεία εισόδου (αναζητήσεις) είναι χρηστικά.

Ο έλεγχος (86) δεν επιβεβαιώνεται. Τα scripts δεν γίνονται αντιληπτά.

Criteria 1.4.5 checks 11

Ο έλεγχος (11) δεν επιβεβαιώνεται. Οι εικόνες, είτε δεν έχουν κείμενο (ντεκόρ, λογότυπα), είτε το κείμενο είναι ίδιο με το εναλλακτικό

Criteria 1.4.6 checks 253

Ο έλεγχος (253) δεν επιβεβαιώνεται. Ελέγχθησαν οπτικά, και δεν βρέθηκαν εικόνες με χαμηλή αντίθεση

Criteria 2.1.1 checks 89

Ο έλεγχος (89) δεν επιβεβαιώνεται. Τα scripts δεν γίνονται αντιληπτά.

Criteria 2.3.1 checks 87

Ο έλεγχος (87) δεν επιβεβαιώνεται. Τα scripts δεν προκαλούν αναλαμπές

Criteria 2.4.1 checks 28, 262

Ο έλεγχος (28) δεν επιβεβαιώνεται. Όλες οι συνδέσεις έχουν περιεχόμενο

Ο έλεγχος (262) δεν επιβεβαιώνεται. Όλες οι συνδέσεις ομαδοποιούνται σε λογικές ομάδες

Criteria 2.4.2 checks 54

Ο έλεγχος (54) δεν επιβεβαιώνεται. Ο τίτλος χαρακτηρίζει την ιστοσελίδα

Criteria 2.4.4 checks 19, 197

Ο έλεγχος (19) δεν επιβεβαιώνεται. Όλα τα κείμενα των συνδέσεων βγάζουν νόημα, και δείχνουν στο σωστό σύνδεσμο

Ο έλεγχος (197) δεν επιβεβαιώνεται. Όλα τα κείμενα που οδηγούν σε συνδέσεις είναι ενεργά, και δεν υπάρχει κείμενο με γενικό «πατήστε εδώ».

Criteria 2.4.5 checks 184

Ο έλεγχος (184) **επιβεβαιώνεται**. Η ιστοσελίδα δεν διαθέτει χάρτη.

Criteria 2.4.6 checks 42, 43, 44

Ο έλεγχος (42) δεν επιβεβαιώνεται. Το στοιχείο h1 χρησιμοποιείται μόνο σε επικεφαλίδες

Ο έλεγχος (43) δεν επιβεβαιώνεται. Το στοιχείο h2 χρησιμοποιείται μόνο σε επικεφαλίδες

Ο έλεγχος (44) δεν επιβεβαιώνεται. Το στοιχείο h3 χρησιμοποιείται μόνο σε επικεφαλίδες
Criteria 2.4.8 checks 266

Ο έλεγχος (266) δεν επιβεβαιώνεται. Η ιστοσελίδα διαθέτει σημεία επιστροφής σε αρχική σελίδα.

Criteria 2.4.10 checks 261

Ο έλεγχος (261) **επιβεβαιώνεται**. Δεν υπάρχει επικεφαλίδα στην αρχή του τομέα

Criteria 3.1.3 checks 179

Ο έλεγχος (179) δεν επιβεβαιώνεται. Δεν βρέθηκαν ασυνήθιστες λέξεις στην ιστοσελίδα

Criteria 3.1.4 checks 98, 99

Ο έλεγχος (98) δεν επιβεβαιώνεται. Δεν χρησιμοποιούνται συντομογραφίες

Ο έλεγχος (99) δεν επιβεβαιώνεται. Δεν χρησιμοποιούνται ακρόνυμα

Criteria 3.2.3 checks 276, 265

Ο έλεγχος (276) δεν επιβεβαιώνεται. Τα επαναλαμβανόμενα στοιχεία εμφανίζονται με σχετική σειρά κάθε φορά.

Ο έλεγχος (265) δεν επιβεβαιώνεται. Η περιήγηση είναι εφικτή και λογική με τη χρήση του πλήκτρου Tab.

Criteria 3.2.5 checks 274

Ο έλεγχος (274) δεν επιβεβαιώνεται. Δεν συμβαίνει καμία μεταβολή του περιεχομένου

Criteria 3.3.1 checks 267

Ο έλεγχος (267) δεν επιβεβαιώνεται. Οι φόρμες αναζήτησης και επικοινωνίας δεν προκαλούν λάθη.

Criteria 3.3.2 checks 246, 189

Ο έλεγχος (246) δεν επιβεβαιώνεται. Οι φόρμες αναζήτησης και επικοινωνίας είναι περιγραφικές και ξεκάθαρες.

Ο έλεγχος (189) δεν επιβεβαιώνεται. Η ετικέτα περιγράφει το συσχετιζόμενο στοιχείο

Criteria 3.3.3 checks 268

Ο έλεγχος (268) δεν επιβεβαιώνεται. Οι φόρμες αναζήτησης και επικοινωνίας δεν παράγουν λάθη

Criteria 3.3.4 checks 269

Ο έλεγχος (269) δεν επιβεβαιώνεται. Οι φόρμες της ιστοσελίδας δεν χρειάζεται να έχουν διαδικασία επιβεβαίωσης

Criteria 3.3.6 checks 272

Ο έλεγχος (272) δεν επιβεβαιώνεται. Οι φόρμες της ιστοσελίδας διατηρούν τις πληροφορίες

Επιστήμη

Page	Link	Principle	Rule	Criteria	Level	Known	Fails	Likely	Verified	Fails	Potential	Verified	Fails	Total	Total Fails
Επιστήμη	http://www.pseph.gr/επιστήμη	1	1.1	1.1.1	A	20	1	7	0	0	11	0	0	21	7
		1	1.2	1.2.1	A	7	1	0	0	0	13	1	0	14	2
	Size (kb): 1340	1	1.3	1.3.3	A	0	0	0	0	0	1	0	0	1	0
	Title (size): 9,89	1	1.4	1.4.1	A	0	0	0	0	0	17	0	0	17	0
	Date: 7/7/2016	1	1.4	1.4.4	AA	0	0	0	0	0	0	0	0	0	0
		1	1.4	1.4.5	AA	0	0	0	0	0	15	0	0	15	0
		1	1.4	1.4.6	AAA	0	0	0	0	0	65	0	0	65	0
		2	2.1	2.1.1	A	0	0	0	0	0	33	0	0	33	0
		2	2.2	2.2.1	A	0	0	0	0	0	0	0	0	0	0
		2	2.3	2.3.1	A	0	0	0	0	0	20	0	0	20	0
		2	2.4	2.4.1	A	0	0	0	0	0	2	0	0	2	0
		2	2.4	2.4.2	A	0	0	0	0	0	1	0	0	1	0
		2	2.4	2.4.4	A	0	0	0	0	0	247	0	0	247	0
		2	2.4	2.4.5	AA	0	0	0	0	0	1	1	1	3	1
		2	2.4	2.4.6	AA	0	0	0	0	0	15	1	1	17	1
		2	2.4	2.4.8	AA	0	0	0	0	0	1	0	0	1	0
		2	2.4	2.4.10	AA	0	0	0	0	0	1	1	1	3	1
		3	3.1	3.1.1	A	2	1	0	0	0	0	0	0	1	1
		3	3.1	3.1.3	AA	0	0	0	0	0	1	0	0	1	0
		3	3.1	3.1.4	AA	0	0	0	0	0	2	0	0	2	0
		3	3.2	3.2.3	AA	0	0	0	0	0	3	0	0	3	0
		3	3.2	3.2.4	AA	0	0	0	0	0	1	0	0	1	0
		3	3.2	3.2.5	AA	0	0	0	0	0	1	0	0	1	0
		3	3.3	3.3.1	A	0	0	0	0	0	2	0	0	2	0
		3	3.2	3.2.2	A	4	1	0	0	0	7	0	0	11	1
		3	3.2	3.3.3	AA	0	0	0	0	0	2	0	0	2	0
		3	3.3	3.3.4	AA	0	0	0	0	0	2	0	0	2	0
		3	3.2	3.3.5	AA	0	0	0	0	0	2	0	0	2	0
		4	4.1	4.1.1	A	0	0	0	0	0	0	0	0	0	0
						33	4	7	0	0	542	4	4	547	8

Εικόνα 13: Αξιολόγηση ενότητας «Επιστήμη» στο newsit.gr

Likely Verified

Criteria 1.1.1 check 3

Δεν επιβεβαιώνονται διότι το εναλλακτικό κείμενο (Alt text) δεν είναι μεγάλο και σε καμία περίπτωση δεν υπερβαίνει τους 100 χαρακτήρες. Το achecker το εμφανίζει ως λάθος, λόγω της κωδικοποίησης UTF-8 των Ελληνικών σύμφωνα με την οποία κάθε χαρακτήρας χρειάζεται 2 bytes για να αναπαρασταθεί.

Potential Verified

Criteria 1.1.1 checks 65, 8, 16, 178

Ο έλεγχος (65) δεν επιβεβαιώνεται. Το εναλλακτικό κείμενο προσδιορίζει το σύνδεσμο.

Ο έλεγχος (8) δεν επιβεβαιώνεται. Υπάρχει επεξηγηματικό κείμενο.

Ο έλεγχος (16) δεν επιβεβαιώνεται. Οι συγκεκριμένες εικόνες δεν είναι διακοσμητικές.

Ο έλεγχος (178) δεν επιβεβαιώνεται. Το εναλλακτικό κείμενο προσδιορίζει τις εικόνες.

Criteria 1.3.1 checks 241, 248, 125, 211, 111, 136, 137, 151, 230, 96

Ο έλεγχος (241) δεν επιβεβαιώνεται. Η μετάβαση με Tab δουλεύει όπως προβλέπεται.

Ο έλεγχος (248) δεν επιβεβαιώνεται. Όλες οι εμφανιζόμενες λίστες περιέχουν σήμανση.

Ο έλεγχος (125) δεν επιβεβαιώνεται. Όλες οι ετικέτες είναι κοντά στα κουμπιά του στοιχείου.

Ο έλεγχος (211) δεν επιβεβαιώνεται. Όλες οι ετικέτες είναι κοντά στο κείμενο του στοιχείου.

Ο έλεγχος (111) δεν επιβεβαιώνεται. Είναι ο πίνακας των βασικών περιεχομένων που αποτελείται από σταθερά στοιχεία, και δεν χρειάζεται περίληψη.

Ο έλεγχος (136) **επιβεβαιώνεται**. Ο πίνακας έχει δυο στήλες για τις οποίες θα έπρεπε να υπήρχε ετικέτα.

Ο έλεγχος (137) δεν επιβεβαιώνεται. Είναι ο πίνακας των βασικών περιεχομένων που αποτελείται από σταθερά στοιχεία, και δεν χρειάζεται ετικέτες στις στήλες.

Ο έλεγχος (151) δεν επιβεβαιώνεται. Είναι ο πίνακας των βασικών περιεχομένων που αποτελείται από σταθερά στοιχεία, και δεν χρειάζεται λεζάντα.

Ο έλεγχος (230) δεν επιβεβαιώνεται. Είναι ο πίνακας των βασικών περιεχομένων που αποτελείται από σταθερά στοιχεία, και δεν χρειάζεται επικεφαλίδα.

Ο έλεγχος (96) δεν επιβεβαιώνεται. Όλες οι ετικέτες είναι κοντά στο στοιχείο.

Criteria 1.3.3 checks 250, 133

Ο έλεγχος (250) δεν επιβεβαιώνεται. Δεν υπάρχουν περιορισμοί στον ορισμό το κειμένου

Ο έλεγχος (133) δεν επιβεβαιώνεται. Ο πίνακας έχει ευθυγραμμισμένα κελιά.

Criteria 1.4.1 checks 251, 55, 86

Ο έλεγχος (251) δεν επιβεβαιώνεται. Ελέγχθησαν οπτικά και δεν βρέθηκαν εικόνες με χαμηλή αντίθεση

Ο έλεγχος (55) δεν επιβεβαιώνεται. Τα στοιχεία εισόδου (αναζητήσεις) είναι χρηστικά.

Ο έλεγχος (86) δεν επιβεβαιώνεται. Τα scripts δεν γίνονται αντιληπτά.

Criteria 1.4.5 checks 11

Ο έλεγχος (11) δεν επιβεβαιώνεται. Οι εικόνες, είτε δεν έχουν κείμενο (ντεκόρ, λογότυπα), είτε το κείμενο είναι ίδιο με το εναλλακτικό

Criteria 1.4.6 checks 253

Ο έλεγχος (253) δεν επιβεβαιώνεται. Ελέγχθησαν οπτικά, και δεν βρέθηκαν εικόνες με χαμηλή αντίθεση

Criteria 2.1.1 checks 89

Ο έλεγχος (89) δεν επιβεβαιώνεται. Τα scripts δεν γίνονται αντιληπτά.

Criteria 2.3.1 checks 87

Ο έλεγχος (87) δεν επιβεβαιώνεται. Τα scripts δεν προκαλούν αναλαμπές

Criteria 2.4.1 checks 28, 262

Ο έλεγχος (28) δεν επιβεβαιώνεται. Όλες οι συνδέσεις έχουν περιεχόμενο

Ο έλεγχος (262) δεν επιβεβαιώνεται. Όλες οι συνδέσεις ομαδοποιούνται σε λογικές ομάδες

Criteria 2.4.2 checks 54

Ο έλεγχος (54) δεν επιβεβαιώνεται. Ο τίτλος χαρακτηρίζει την ιστοσελίδα

Criteria 2.4.4 checks 19, 197

Ο έλεγχος (19) δεν επιβεβαιώνεται. Όλα τα κείμενα των συνδέσεων βγάζουν νόημα, και δείχνουν στο σωστό σύνδεσμο

Ο έλεγχος (197) δεν επιβεβαιώνεται. Όλα τα κείμενα που οδηγούν σε συνδέσεις είναι ενεργά, και δεν υπάρχει κείμενο με γενικό «πατήστε εδώ».

Criteria 2.4.5 checks 184

Ο έλεγχος (184) **επιβεβαιώνεται**. Η ιστοσελίδα δεν διαθέτει χάρτη.

Criteria 2.4.6 checks 42, 43, 44

Ο έλεγχος (42) δεν επιβεβαιώνεται. Το στοιχείο h1 χρησιμοποιείται μόνο σε επικεφαλίδες

Ο έλεγχος (43) **επιβεβαιώνεται** σε 1 περίπτωση όπου το στοιχείο h2 χρησιμοποιείται για μορφοποίηση.

Ο έλεγχος (44) δεν επιβεβαιώνεται. Το στοιχείο h3 χρησιμοποιείται μόνο σε επικεφαλίδες

Criteria 2.4.8 checks 266

Ο έλεγχος (266) δεν επιβεβαιώνεται. Η ιστοσελίδα διαθέτει σημεία επιστροφής σε αρχική σελίδα.

Criteria 2.4.10 checks 261

Ο έλεγχος (261) **επιβεβαιώνεται**. Δεν υπάρχει επικεφαλίδα στην αρχή του τομέα

Criteria 3.1.3 checks 179

Ο έλεγχος (179) δεν επιβεβαιώνεται. Δεν βρέθηκαν ασυνήθιστες λέξεις στην ιστοσελίδα

Criteria 3.1.4 checks 98, 99

Ο έλεγχος (98) δεν επιβεβαιώνεται. Δεν χρησιμοποιούνται συντομογραφίες

Ο έλεγχος (99) δεν επιβεβαιώνεται. Δεν χρησιμοποιούνται ακρόνυμα

Criteria 3.2.3 checks 276, 265

Ο έλεγχος (276) δεν επιβεβαιώνεται. Τα επαναλαμβανόμενα στοιχεία εμφανίζονται με σχετική σειρά κάθε φορά.

Ο έλεγχος (265) δεν επιβεβαιώνεται. Η περιήγηση είναι εφικτή και λογική με τη χρήση του πλήκτρου Tab.

Criteria 3.2.5 checks 274

Ο έλεγχος (274) δεν επιβεβαιώνεται. Δεν συμβαίνει καμία μεταβολή του περιεχομένου

Criteria 3.3.1 checks 267

Ο έλεγχος (267) δεν επιβεβαιώνεται. Οι φόρμες αναζήτησης και επικοινωνίας δεν προκαλούν λάθη.

Criteria 3.3.2 checks 246, 189

Ο έλεγχος (246) δεν επιβεβαιώνεται. Οι φόρμες αναζήτησης και επικοινωνίας είναι περιγραφικές και ξεκάθαρες.

Ο έλεγχος (189) δεν επιβεβαιώνεται. Η ετικέτα περιγράφει το συσχετιζόμενο στοιχείο

Criteria 3.3.3 checks 268

Ο έλεγχος (268) δεν επιβεβαιώνεται. Οι φόρμες αναζήτησης και επικοινωνίας δεν παράγουν λάθη

Criteria 3.3.4 checks 269

Ο έλεγχος (269) δεν επιβεβαιώνεται. Οι φόρμες της ιστοσελίδας δεν χρειάζεται να έχουν διαδικασία επιβεβαίωσης

Criteria 3.3.6 checks 272

Ο έλεγχος (272) δεν επιβεβαιώνεται. Οι φόρμες της ιστοσελίδας διατηρούν τις πληροφορίες

Οικονομία

Page	Link	Principle	Rule	Criteria	Level	Known	Falls	Likely	Verified	Falls	Potential	Verified	Falls	Total	Total Falls
οικονομία	http://www.newsit.gr/οικονομία	1	1.1	1.1.1	A	251	1	0	0	0	0	0	0	251	1
		1	1.3	1.3.1	A	17	1	0	0	0	54	1	1	18	2
	Size (kb), 1200	1	1.2	1.2.3	A	0	0	0	0	0	56	0	0	0	0
	Time (sec) 2.07	1	1.4	1.4.1	A	0	0	0	0	0	61	0	0	0	0
	Date: 200908	1	1.4	1.4.4	AA	0	0	0	0	0	0	0	0	0	0
		1	1.4	1.4.5	AA	0	0	0	0	0	1	0	0	0	0
		1	1.4	1.4.6	AAA	0	0	0	0	0	33	0	0	0	0
		2	2.1	2.1.1	A	0	0	0	0	0	27	0	0	0	0
		2	2.2	2.2.1	A	0	0	0	0	0	0	0	0	0	0
		2	2.3	2.3.1	A	0	0	0	0	0	27	0	0	0	0
		2	2.4	2.4.1	A	0	0	0	0	0	2	0	0	0	0
		2	2.4	2.4.2	A	0	0	0	0	0	1	0	0	0	0
		2	2.4	2.4.4	A	0	0	0	0	0	918	0	0	0	0
		2	2.4	2.4.5	AA	0	0	0	0	0	1	0	0	0	0
		2	2.4	2.4.6	AA	0	0	0	0	0	2	5	1	5	1
		2	2.4	2.4.8	AAA	0	0	0	0	0	1	0	0	0	0
		2	2.4	2.4.10	AAA	0	0	0	0	0	1	1	1	1	1
		3	3.1	3.1.1	A	2	1	0	0	0	0	0	0	2	1
		3	3.1	3.1.3	AAA	0	0	0	0	0	1	0	0	0	0
		3	3.1	3.1.4	AAA	0	0	0	0	0	2	0	0	0	0
		3	3.2	3.2.1	A	0	0	1	0	0	0	0	0	0	0
		3	3.2	3.2.3	AA	0	0	0	0	0	2	0	0	0	0
		3	3.2	3.2.4	AA	0	0	0	0	0	1	0	0	0	0
		3	3.2	3.2.5	AA	0	0	0	0	0	3	0	0	0	0
		3	3.3	3.3.1	A	0	0	0	0	0	1	0	0	0	0
		3	3.2	3.2.2	A	6	1	0	0	0	5	0	0	6	1
		3	3.2	3.2.3	AA	0	0	0	0	0	1	0	0	0	0
		3	3.3	3.3.4	AA	0	0	0	0	0	1	0	0	0	0
		3	3.2	3.2.6	AAA	0	0	0	0	0	1	0	0	0	0
		4	4.1	4.1.1	A	1	1	0	0	0	0	0	0	1	1
						287	5	1	0	0	1207	7	3	294	8

Εικόνα 14: Αξιολόγηση ενότητας «Οικονομία» στο newsit.gr

Likely Verified

Criteria 1.1.1 check 3

Δεν επιβεβαιώνονται διότι το εναλλακτικό κείμενο (Alt text) δεν είναι μεγάλο και σε καμία περίπτωση δεν υπερβαίνει τους 100 χαρακτήρες. Το achecker το εμφανίζει ως λάθος, λόγω της κωδικοποίησης UTF-8 των Ελληνικών σύμφωνα με την οποία κάθε χαρακτήρας χρειάζεται 2 bytes για να αναπαρασταθεί.

Criteria 3.2.4 check 81

Δεν επιβεβαιώνεται. Δεν χρησιμοποιήθηκε απλά για μορφοποίηση. Χρησιμοποιήθηκε σε μια λίστα η οποία τη συγκεκριμένη στιγμή ήταν άδεια.

Potential Verified

Criteria 1.1.1 checks 65, 8, 16, 178

Ο έλεγχος (65) δεν επιβεβαιώνεται. Το εναλλακτικό κείμενο προσδιορίζει τον σύνδεσμο.

Ο έλεγχος (8) δεν επιβεβαιώνεται. Υπάρχει επεξηγηματικό κείμενο.

Ο έλεγχος (16) δεν επιβεβαιώνεται. Οι συγκεκριμένες εικόνες δεν είναι διακοσμητικές.

Ο έλεγχος (178) δεν επιβεβαιώνεται. Το εναλλακτικό κείμενο προσδιορίζει τις εικόνες.

Criteria 1.3.1 checks 241, 248, 125, 211, 111, 136, 137, 151, 230, 96

Ο έλεγχος (241) δεν επιβεβαιώνεται. Η μετάβαση με Tab δουλεύει όπως προβλέπεται.

Ο έλεγχος (248) δεν επιβεβαιώνεται. Όλες οι εμφανιζόμενες λίστες περιέχουν σήμανση.

Ο έλεγχος (125) δεν επιβεβαιώνεται. Όλες οι ετικέτες είναι κοντά στα κουμπιά του στοιχείου.

Ο έλεγχος (211) δεν επιβεβαιώνεται. Όλες οι ετικέτες είναι κοντά στο κείμενο του στοιχείου.

Ο έλεγχος (111) δεν επιβεβαιώνεται. Είναι ο πίνακας των βασικών περιεχομένων που αποτελείται από σταθερά στοιχεία, και δεν χρειάζεται περιλήψη.

Ο έλεγχος (136) **επιβεβαιώνεται**. Ο πίνακας έχει δυο στήλες για τις οποίες θα έπρεπε να υπήρχε ετικέτα.

Ο έλεγχος (137) δεν επιβεβαιώνεται. Είναι ο πίνακας των βασικών περιεχομένων που αποτελείται από σταθερά στοιχεία, και δεν χρειάζεται ετικέτες στις στήλες.

Ο έλεγχος (151) δεν επιβεβαιώνεται. Είναι ο πίνακας των βασικών περιεχομένων που αποτελείται από σταθερά στοιχεία, και δεν χρειάζεται λεζάντα.

Ο έλεγχος (230) δεν επιβεβαιώνεται. Είναι ο πίνακας των βασικών περιεχομένων που αποτελείται από σταθερά στοιχεία, και δεν χρειάζεται επικεφαλίδα.

Ο έλεγχος (96) δεν επιβεβαιώνεται. Όλες οι ετικέτες είναι κοντά στο στοιχείο.

Criteria 1.3.3 checks 250, 133

Ο έλεγχος (250) δεν επιβεβαιώνεται. Δεν υπάρχουν περιορισμοί στον ορισμό του κειμένου

Ο έλεγχος (133) δεν επιβεβαιώνεται. Ο πίνακας έχει ευθυγραμμισμένα κελιά.

Criteria 1.4.1 checks 251, 55, 86

Ο έλεγχος (251) δεν επιβεβαιώνεται. Ελέγχθησαν οπτικά και δεν βρέθηκαν εικόνες με χαμηλή αντίθεση

Ο έλεγχος (55) δεν επιβεβαιώνεται. Τα στοιχεία εισόδου (αναζητήσεις) είναι χρηστικά.

Ο έλεγχος (86) δεν επιβεβαιώνεται. Τα scripts δεν γίνονται αντιληπτά.

Criteria 1.4.5 checks 11

Ο έλεγχος (11) δεν επιβεβαιώνεται. Οι εικόνες, είτε δεν έχουν κείμενο (ντεκόρ, λογότυπα), είτε το κείμενο είναι ίδιο με το εναλλακτικό

Criteria 1.4.6 checks 253

Ο έλεγχος (253) δεν επιβεβαιώνεται. Ελέγχθησαν οπτικά, και δεν βρέθηκαν εικόνες με χαμηλή αντίθεση

Criteria 2.1.1 checks 89

Ο έλεγχος (89) δεν επιβεβαιώνεται. Τα scripts δεν γίνονται αντιληπτά.

Criteria 2.3.1 checks 87

Ο έλεγχος (87) δεν επιβεβαιώνεται. Τα scripts δεν προκαλούν αναλαμπές

Criteria 2.4.1 checks 28, 262

Ο έλεγχος (28) δεν επιβεβαιώνεται. Όλες οι συνδέσεις έχουν περιεχόμενο

Ο έλεγχος (262) δεν επιβεβαιώνεται. Όλες οι συνδέσεις ομαδοποιούνται σε λογικές ομάδες

Criteria 2.4.2 checks 54

Ο έλεγχος (54) δεν επιβεβαιώνεται. Ο τίτλος χαρακτηρίζει την ιστοσελίδα

Criteria 2.4.4 checks 19, 197

Ο έλεγχος (19) δεν επιβεβαιώνεται. Όλα τα κείμενα των συνδέσεων βγάζουν νόημα, και δείχνουν στο σωστό σύνδεσμο

Ο έλεγχος (197) δεν επιβεβαιώνεται. Όλα τα κείμενα που οδηγούν σε συνδέσεις είναι ενεργά, και δεν υπάρχει κείμενο με γενικό «πατήστε εδώ».

Criteria 2.4.5 checks 184

Ο έλεγχος (184) **επιβεβαιώνεται**. Η ιστοσελίδα δεν διαθέτει χάρτη.

Criteria 2.4.6 checks 42, 43, 44

Ο έλεγχος (42) **επιβεβαιώνεται** σε 1 περίπτωση όπου το στοιχείο h1 χρησιμοποιείται για μορφοποίηση.

Ο έλεγχος (43) **επιβεβαιώνεται** σε 3 περιπτώσεις όπου το στοιχείο h2 χρησιμοποιείται για μορφοποίηση.

Ο έλεγχος (44) **επιβεβαιώνεται** σε 1 περίπτωση όπου το στοιχείο h3 χρησιμοποιείται για μορφοποίηση.

Criteria 2.4.8 checks 266

Ο έλεγχος (266) δεν επιβεβαιώνεται. Η ιστοσελίδα διαθέτει σημεία επιστροφής σε αρχική σελίδα.

Criteria 2.4.10 checks 261

Ο έλεγχος (261) **επιβεβαιώνεται**. Δεν υπάρχει επικεφαλίδα στην αρχή του τομέα

Criteria 3.1.3 checks 179

Ο έλεγχος (179) δεν επιβεβαιώνεται. Δεν βρέθηκαν ασυνήθιστες λέξεις στην ιστοσελίδα

Criteria 3.1.4 checks 98, 99

Ο έλεγχος (98) δεν επιβεβαιώνεται. Δεν χρησιμοποιούνται συντομογραφίες

Ο έλεγχος (99) δεν επιβεβαιώνεται. Δεν χρησιμοποιούνται ακρώνυμα

Criteria 3.2.3 checks 276, 265

Ο έλεγχος (276) δεν επιβεβαιώνεται. Τα επαναλαμβανόμενα στοιχεία εμφανίζονται με σχετική σειρά κάθε φορά.

Ο έλεγχος (265) δεν επιβεβαιώνεται. Η περιήγηση είναι εφικτή και λογική με τη χρήση του πλήκτρου Tab.

Criteria 3.2.5 checks 274

Ο έλεγχος (274) δεν επιβεβαιώνεται. Δεν συμβαίνει καμία μεταβολή του περιεχομένου

Criteria 3.3.1 checks 267

Ο έλεγχος (267) δεν επιβεβαιώνεται. Οι φόρμες αναζήτησης και επικοινωνίας δεν προκαλούν λάθη.

Criteria 3.3.2 checks 246, 189

Ο έλεγχος (246) δεν επιβεβαιώνεται. Οι φόρμες αναζήτησης και επικοινωνίας είναι περιγραφικές και ξεκάθαρες.

Ο έλεγχος (189) δεν επιβεβαιώνεται. Η ετικέτα περιγράφει το συσχετιζόμενο στοιχείο

Criteria 3.3.3 checks 268

Ο έλεγχος (268) δεν επιβεβαιώνεται. Οι φόρμες αναζήτησης και επικοινωνίας δεν παράγουν λάθη

Criteria 3.3.4 checks 269

Ο έλεγχος (269) δεν επιβεβαιώνεται. Οι φόρμες της ιστοσελίδας δεν χρειάζεται να έχουν διαδικασία επιβεβαίωσης

Criteria 3.3.6 checks 272

Ο έλεγχος (272) δεν επιβεβαιώνεται. Οι φόρμες της ιστοσελίδας διατηρούν τις πληροφορίες

Ιστότοπος www.iefimerida.gr

Αρχική

Page	Link	Principle	Rule	Criteria	Level	Known	Fails	Likely	Verified	Fails	Potential	Verified	Fails	Total	Total Fails
αρχική	http://www.iefimerida.gr/	1	1.1	1.1.1	A	87	1	0	0	0	116	0	0	87	1
		1	1.2	1.2.1	A	0	0	0	0	0	1	0	0	0	0
	Size (kb): 3000	1	1.3	1.3.1	A	0	0	0	0	0	1	0	0	0	0
	Time (sec): 1.58	1	1.4	1.4.1	A	0	0	0	0	0	124	0	0	0	0
	Date: 07/2018	1	1.4	1.4.4	A/A	0	0	0	0	0	0	0	0	0	0
		1	1.4	1.4.5	A/A	0	0	0	0	0	113	0	0	0	0
		1	1.4	1.4.6	A/A/A	0	0	0	0	0	114	0	0	0	0
		2	2.1	2.1.1	A	0	0	0	0	0	27	0	0	0	0
		2	2.2	2.2.1	A	1	1	0	0	0	0	0	0	1	1
		2	2.3	2.3.1	A	0	0	0	0	0	27	0	0	0	0
		2	2.4	2.4.1	A	0	0	0	0	0	2	0	0	0	0
		2	2.4	2.4.2	A	0	0	0	0	0	1	0	0	0	0
		2	2.4	2.4.4	A	25	1	0	0	0	210	0	0	25	1
		2	2.4	2.4.5	A/A	0	0	0	0	0	1	1	1	1	1
		2	2.4	2.4.6	A/A	0	0	0	0	0	159	0	0	0	0
		2	2.4	2.4.0	A/A/A	0	0	0	0	0	1	0	0	0	0
		2	2.4	2.4.10	A/A/A	0	0	0	0	0	1	1	1	1	1
		3	3.1	3.1.1	A	0	0	0	0	0	0	0	0	0	0
		3	3.1	3.1.3	A/A/A	0	0	0	0	0	1	0	0	0	0
		3	3.1	3.1.4	A/A/A	0	0	0	0	0	2	0	0	0	0
		3	3.2	3.2.3	A/A	0	0	0	0	0	1	0	0	0	0
		3	3.2	3.2.4	A/A	0	0	0	0	0	1	1	1	1	1
		3	3.2	3.2.5	A/A/A	0	0	0	0	0	0	0	0	0	0
		3	3.3	3.3.1	A	0	0	0	0	0	0	0	0	0	0
		3	3.3	3.3.2	A	0	0	0	0	0	0	0	0	0	0
		3	3.3	3.3.3	A/A	0	0	0	0	0	0	0	0	0	0
		3	3.3	3.3.4	A/A	0	0	0	0	0	0	0	0	0	0
		3	3.3	3.3.6	A/A/A	0	0	0	0	0	0	0	0	0	0
		4	4.1	4.1.1	A	0	0	0	0	0	0	0	0	0	0
						113	3	0	0	0	116	1	0	124	1

Εικόνα 15: Αξιολόγηση ενότητας «Αρχική» στο iefimerida.gr

Potential Verified

Criteria 1.1.1 checks 8, 16, 178

- Ο έλεγχος (8) δεν επιβεβαιώνεται. Υπάρχει επεξηγηματικό κείμενο.
- Ο έλεγχος (16) δεν επιβεβαιώνεται. Οι συγκεκριμένες εικόνες δεν είναι διακοσμητικές.
- Ο έλεγχος (178) δεν επιβεβαιώνεται. Το εναλλακτικό κείμενο προσδιορίζει τις εικόνες.

Criteria 1.3.1 checks 241, 248, 270, 271

- Ο έλεγχος (241) δεν επιβεβαιώνεται. Η μετάβαση με Tab δουλεύει όπως προβλέπεται.
- Ο έλεγχος (248) δεν επιβεβαιώνεται. Όλες οι εμφανιζόμενες λίστες περιέχουν σήμανση.
- Ο έλεγχος (270) δεν επιβεβαιώνεται. Η κατεύθυνση αριστερά-προς-δεξιά ορίζεται και ισχύει σε όλη την ιστοσελίδα
- Ο έλεγχος (271) δεν επιβεβαιώνεται. Όλες οι αλλαγές σηματοδοτούνται με το στοιχείο της κατεύθυνσης.

Criteria 1.3.3 checks 250

- Ο έλεγχος (250) δεν επιβεβαιώνεται. Δεν υπάρχουν περιορισμοί στον ορισμό το κειμένου

Criteria 1.4.1 checks 251, 86

- Ο έλεγχος (251) δεν επιβεβαιώνεται. Ελέγχθησαν οπτικά και δεν βρέθηκαν εικόνες με χαμηλή αντίθεση
- Ο έλεγχος (86) δεν επιβεβαιώνεται. Τα scripts δεν γίνονται αντιληπτά.

Criteria 1.4.5 checks 11

Ο έλεγχος (11) δεν επιβεβαιώνεται. Οι εικόνες, είτε δεν έχουν κείμενο (ντεκόρ, λογότυπα), είτε το κείμενο είναι ίδιο με το εναλλακτικό

Criteria 1.4.6 checks 253

Ο έλεγχος (253) δεν επιβεβαιώνεται. Ελέγχθησαν οπτικά, και δεν βρέθηκαν εικόνες με χαμηλή αντίθεση

Criteria 2.1.1 checks 89

Ο έλεγχος (89) δεν επιβεβαιώνεται. Τα scripts δεν γίνονται αντιληπτά.

Criteria 2.3.1 checks 87

Ο έλεγχος (87) δεν επιβεβαιώνεται. Τα scripts δεν προκαλούν αναλαμπές

Criteria 2.4.1 checks 28, 262

Ο έλεγχος (28) δεν επιβεβαιώνεται. Όλες οι συνδέσεις έχουν περιεχόμενο

Ο έλεγχος (262) δεν επιβεβαιώνεται. Όλες οι συνδέσεις ομαδοποιούνται σε λογικές ομάδες

Criteria 2.4.2 checks 54

Ο έλεγχος (54) δεν επιβεβαιώνεται. Ο τίτλος χαρακτηρίζει την ιστοσελίδα

Criteria 2.4.4 checks 19, 197

Ο έλεγχος (19) δεν επιβεβαιώνεται. Όλα τα κείμενα των συνδέσεων βγάζουν νόημα, και δείχνουν στο σωστό σύνδεσμο

Ο έλεγχος (197) δεν επιβεβαιώνεται. Όλα τα κείμενα που οδηγούν σε συνδέσεις είναι ενεργά, και δεν υπάρχει κείμενο με γενικό «πατήστε εδώ».

Criteria 2.4.5 checks 184

Ο έλεγχος (184) **επιβεβαιώνεται**. Η ιστοσελίδα δεν διαθέτει χάρτη.

Criteria 2.4.6 checks 43, 44

Ο έλεγχος (43) **επιβεβαιώνεται** σε 8 περιπτώσεις όπου το στοιχείο h2 χρησιμοποιείται για μορφοποίηση.

Ο έλεγχος (44) δεν επιβεβαιώνεται. Το στοιχείο h3 δεν χρησιμοποιείται για μορφοποίηση.

Criteria 2.4.8 checks 266

Ο έλεγχος (266) δεν επιβεβαιώνεται. Η ιστοσελίδα διαθέτει σημεία επιστροφής σε αρχική σελίδα.

Criteria 2.4.10 checks 261

Ο έλεγχος (261) **επιβεβαιώνεται**. Δεν υπάρχει επικεφαλίδα στην αρχή του τομέα

Criteria 3.1.3 checks 179

Ο έλεγχος (179) δεν επιβεβαιώνεται. Δεν βρέθηκαν ασυνήθιστες λέξεις στην ιστοσελίδα

Criteria 3.1.4 checks 98, 99

Ο έλεγχος (98) δεν επιβεβαιώνεται. Δεν χρησιμοποιούνται συντομογραφίες

Ο έλεγχος (99) δεν επιβεβαιώνεται. Δεν χρησιμοποιούνται ακρώνυμα

Criteria 3.2.3 checks 276

Ο έλεγχος (276) δεν επιβεβαιώνεται. Τα επαναλαμβανόμενα στοιχεία εμφανίζονται με σχετική σειρά κάθε φορά.

Criteria 3.2.4 checks 131

Ο έλεγχος (131) **επιβεβαιώνεται**. Δεν υπάρχει σήμανση με εισαγωγικά σε ομαδικό κείμενο.

Criteria 3.3.1 checks 267

Ο έλεγχος (267) δεν επιβεβαιώνεται. Μόνη φόρμα υποβολής είναι η αναζήτηση από την οποία δεν είναι δυνατό να πάρουμε λάθος

Criteria 3.3.2 checks 246

Ο έλεγχος (246) δεν επιβεβαιώνεται. Η φόρμα αναζήτησης είναι περιγραφική και ξεκάθαρη

Criteria 3.3.3 checks 268

Ο έλεγχος (268) δεν επιβεβαιώνεται. Η φόρμα αναζήτησης δεν παράγει λάθη

Criteria 3.3.4 checks 269

Ο έλεγχος (269) δεν επιβεβαιώνεται. Η φόρμα αναζήτησης δεν χρειάζεται να έχει διαδικασία επιβεβαίωσης

Criteria 3.3.6 checks 272

Ο έλεγχος (272) δεν επιβεβαιώνεται. Η φόρμα αναζήτησης διατηρεί την πληροφορία αναζήτησης

Καιρός

Page	Link	Principle	Rule	Criteria	Level	Known	Fails	Likely	Verified	Fails	Potential	Verified	Fails	Total	Total Fails
καιρός	http://www.iefimerida.gr/kairos	1	1.1	1.1.1	A	1	1	U	0	U	15	U	0	1	1
		1	1.3	1.3.1	A	2	1	U	0	U	5	U	0	2	1
	Size (kb): 1300	1	1.3	1.3.2	A	0	0	0	0	0	1	0	0	0	0
	Time (sec): 4.88	1	1.4	1.4.1	A	0	0	0	0	0	37	0	0	0	0
	Title: 8/7/2016	1	1.4	1.4.4	AA	0	0	0	0	0	8	0	0	0	0
		1	1.4	1.4.5	AA	0	0	0	0	0	10	0	0	0	0
		1	1.4	1.4.6	AAA	0	0	0	0	0	0	0	0	0	0
		2	2.1	2.1.1	A	0	0	0	0	0	17	0	0	0	0
		2	2.2	2.2.1	A	0	0	0	0	0	0	0	0	0	0
		2	2.3	2.3.1	A	0	0	0	0	0	13	0	0	0	0
		2	2.4	2.4.1	A	0	0	0	0	0	7	0	0	0	0
		2	2.4	2.4.2	A	0	0	0	0	0	1	0	0	0	0
		2	2.4	2.4.4	A	10	1	0	0	0	162	0	0	111	1
		2	2.4	2.4.5	AA	0	0	0	0	0	1	1	1	1	1
		2	2.4	2.4.6	AA	0	0	0	0	0	72	2	1	2	1
		2	2.4	2.4.8	AAA	0	0	0	0	0	1	0	0	0	0
		2	2.4	2.4.10	AAA	0	0	0	0	0	1	1	1	1	1
		3	3.1	3.1.1	A	0	0	0	0	0	0	0	0	0	0
		1	1.1	1.1.3	AAA	0	0	0	0	0	1	0	0	0	0
		2	2.1	2.1.4	AAA	0	0	0	0	0	2	0	0	0	0
		3	3.2	3.2.2	AA	0	0	0	0	0	2	0	0	0	0
		3	3.2	3.2.4	AA	0	0	0	0	0	1	1	1	1	1
		3	3.2	3.2.5	AAA	0	0	0	0	0	0	0	0	0	0
		3	3.4	3.4.1	A	0	0	0	0	0	1	0	0	0	0
		2	2.3	2.3.2	A	2	1	0	0	0	2	0	0	2	1
		2	2.3	2.3.3	AA	0	0	0	0	0	1	0	0	0	0
		3	3.3	3.3.4	AA	0	0	0	0	0	1	0	0	0	0
		3	3.3	3.3.5	AAA	0	0	0	0	0	1	0	0	0	0
		4	4.1	4.1.1	A	0	0	0	0	0	0	0	0	0	0
						15	4	0	0	0	165	5	1	161	8

Εικόνα 16: Αξιολόγηση ενότητας «Καιρός» στο iefimerida.gr

Potential Verified

Criteria 1.1.1 checks 8, 16, 178

Ο έλεγχος (8) δεν επιβεβαιώνεται. Υπάρχει επεξηγηματικό κείμενο.

Ο έλεγχος (16) δεν επιβεβαιώνεται. Οι συγκεκριμένες εικόνες δεν είναι διακοσμητικές.

Ο έλεγχος (178) δεν επιβεβαιώνεται. Το εναλλακτικό κείμενο προσδιορίζει τις εικόνες.

Criteria 1.3.1 checks 241, 248, 270, 271

Ο έλεγχος (241) δεν επιβεβαιώνεται. Η μετάβαση με Tab δουλεύει όπως προβλέπεται.

Ο έλεγχος (248) δεν επιβεβαιώνεται. Όλες οι εμφανιζόμενες λίστες περιέχουν σήμανση.

Ο έλεγχος (270) δεν επιβεβαιώνεται. Η κατεύθυνση αριστερά-προς-δεξιά ορίζεται και ισχύει σε όλη την ιστοσελίδα

Ο έλεγχος (271) δεν επιβεβαιώνεται. Όλες οι αλλαγές σηματοδοτούνται με το στοιχείο της κατεύθυνσης.

Criteria 1.3.3 checks 250

Ο έλεγχος (250) δεν επιβεβαιώνεται. Δεν υπάρχουν περιορισμοί στον ορισμό το κειμένου

Criteria 1.4.1 checks 251, 86

Ο έλεγχος (251) δεν επιβεβαιώνεται. Ελέγχθησαν οπτικά και δεν βρέθηκαν εικόνες με χαμηλή αντίθεση

Ο έλεγχος (86) δεν επιβεβαιώνεται. Τα scripts δεν γίνονται αντιληπτά.

Criteria 1.4.5 checks 11

Ο έλεγχος (11) δεν επιβεβαιώνεται. Οι εικόνες, είτε δεν έχουν κείμενο (ντεκόρ, λογότυπα), είτε το κείμενο είναι ίδιο με το εναλλακτικό

Criteria 1.4.6 checks 253

Ο έλεγχος (253) δεν επιβεβαιώνεται. Ελέγχθησαν οπτικά, και δεν βρέθηκαν εικόνες με χαμηλή αντίθεση

Criteria 2.1.1 checks 89

Ο έλεγχος (89) δεν επιβεβαιώνεται. Τα scripts δεν γίνονται αντιληπτά.

Criteria 2.3.1 checks 87

Ο έλεγχος (87) δεν επιβεβαιώνεται. Τα scripts δεν προκαλούν αναλαμπές

Criteria 2.4.1 checks 28, 262

Ο έλεγχος (28) δεν επιβεβαιώνεται. Όλες οι συνδέσεις έχουν περιεχόμενο

Ο έλεγχος (262) δεν επιβεβαιώνεται. Όλες οι συνδέσεις ομαδοποιούνται σε λογικές ομάδες

Criteria 2.4.2 checks 54

Ο έλεγχος (54) δεν επιβεβαιώνεται. Ο τίτλος χαρακτηρίζει την ιστοσελίδα

Criteria 2.4.4 checks 19, 197

Ο έλεγχος (19) δεν επιβεβαιώνεται. Όλα τα κείμενα των συνδέσεων βγάζουν νόημα, και δείχνουν στο σωστό σύνδεσμο

Ο έλεγχος (197) δεν επιβεβαιώνεται. Όλα τα κείμενα που οδηγούν σε συνδέσεις είναι ενεργά, και δεν υπάρχει κείμενο με γενικό «πατήστε εδώ».

Criteria 2.4.5 checks 184

Ο έλεγχος (184) **επιβεβαιώνεται**. Η ιστοσελίδα δεν διαθέτει χάρτη.

Criteria 2.4.6 checks 43, 44

Ο έλεγχος (43) **επιβεβαιώνεται** σε 2 περιπτώσεις όπου το στοιχείο h2 χρησιμοποιείται για μορφοποίηση.

Ο έλεγχος (44) δεν επιβεβαιώνεται. Το στοιχείο h3 δεν χρησιμοποιείται για μορφοποίηση.

Criteria 2.4.8 checks 266

Ο έλεγχος (266) δεν επιβεβαιώνεται. Η ιστοσελίδα διαθέτει σημεία επιστροφής σε αρχική σελίδα.

Criteria 2.4.10 checks 261

Ο έλεγχος (261) **επιβεβαιώνεται**. Δεν υπάρχει επικεφαλίδα στην αρχή του τομέα

Criteria 3.1.3 checks 179

Ο έλεγχος (179) δεν επιβεβαιώνεται. Δεν βρέθηκαν ασυνήθιστες λέξεις στην ιστοσελίδα

Criteria 3.1.4 checks 98, 99

Ο έλεγχος (98) δεν επιβεβαιώνεται. Δεν χρησιμοποιούνται συντομογραφίες

Ο έλεγχος (99) δεν επιβεβαιώνεται. Δεν χρησιμοποιούνται ακρώνυμα

Criteria 3.2.3 checks 276

Ο έλεγχος (276) δεν επιβεβαιώνεται. Τα επαναλαμβανόμενα στοιχεία εμφανίζονται με σχετική σειρά κάθε φορά.

Criteria 3.2.4 checks 131

Ο έλεγχος (131) **επιβεβαιώνεται**. Δεν υπάρχει σήμανση με εισαγωγικά σε ομαδικό κείμενο.

Criteria 3.3.1 checks 267

Ο έλεγχος (267) δεν επιβεβαιώνεται. Μόνη φόρμα υποβολής είναι η αναζήτηση από την οποία δεν είναι δυνατό να πάρουμε λάθος

Criteria 3.3.2 checks 246

Ο έλεγχος (246) δεν επιβεβαιώνεται. Η φόρμα αναζήτησης είναι περιγραφική και ξεκάθαρη

Criteria 3.3.3 checks 268

Ο έλεγχος (268) δεν επιβεβαιώνεται. Η φόρμα αναζήτησης δεν παράγει λάθη

Criteria 3.3.4 checks 269

Ο έλεγχος (269) δεν επιβεβαιώνεται. Η φόρμα αναζήτησης δεν χρειάζεται να έχει διαδικασία επιβεβαίωσης

Criteria 3.3.6 checks 272

Ο έλεγχος (272) δεν επιβεβαιώνεται. Η φόρμα αναζήτησης διατηρεί την πληροφορία αναζήτησης

Υγεία

Page	Link	Principle	Rule	Criteria	Level	Known	Fails	Unfix	Verified	Fails	Potential	Verified	Fails	Total	Total Fails
υγεία	http://www.iefimerida.gr/υγεία	1	1.1	1.1.1	A	5	1	U	C	C	12	0	C	4	1
		1	1.3	1.3.1	A	2	1	U	C	C	5	0	C	2	1
	Size (kb): 1900	1	1.3	1.3.3	A	0	0	U	C	C	1	0	C	0	0
	Time (sec): 0.11	1	1.4	1.4.1	A	0	0	0	C	C	22	0	C	0	0
	Date: 20/2016	1	1.4	1.4.4	AA	0	0	0	C	C	0	0	C	0	0
		1	1.4	1.4.5	AA	0	0	0	C	C	39	0	C	0	0
		1	1.4	1.4.6	AAA	0	0	0	C	C	0	0	C	0	0
		2	2.1	2.1.1	A	0	0	0	C	C	33	0	C	0	0
		2	2.2	2.2.1	A	0	0	0	C	C	0	0	C	0	0
		2	2.3	2.3.1	A	0	0	0	C	C	13	0	C	0	0
		2	2.4	2.4.1	A	0	0	0	C	C	2	0	C	0	0
		2	2.4	2.4.2	A	0	0	0	C	C	1	0	C	0	0
		2	2.4	2.4.4	A	10	1	0	C	C	402	0	C	10	1
		2	2.4	2.4.5	AA	0	0	0	C	C	1	0	C	0	0
		2	2.4	2.4.6	AA	0	0	0	C	C	36	0	C	1	1
		2	2.4	2.4.8	AAA	0	0	0	C	C	1	0	C	0	0
		2	2.4	2.4.10	AAA	0	0	0	C	C	1	1	C	1	1
		3	3.1	3.1.1	A	0	0	0	C	C	0	0	C	0	0
		3	3.1	3.1.3	AAA	0	0	0	C	C	1	0	C	0	0
		3	3.1	3.1.4	AAA	0	0	0	C	C	2	0	C	0	0
		3	3.2	3.2.3	AA	0	0	0	C	C	2	0	C	0	0
		3	3.2	3.2.4	AA	0	0	0	C	C	1	1	C	1	1
		3	3.2	3.2.5	AAA	0	0	0	C	C	0	0	C	0	0
		3	3.2	3.2.6	AAA	0	0	0	C	C	0	0	C	0	0
		3	3.3	3.3.1	A	0	0	0	C	C	1	0	C	0	0
		3	3.3	3.3.2	A	2	1	0	C	C	2	0	C	2	1
		3	3.3	3.3.3	AA	0	0	0	C	C	1	0	C	0	0
		3	3.3	3.3.4	AA	0	0	0	C	C	1	0	C	0	0
		3	3.3	3.3.6	AAA	0	0	0	C	C	1	0	C	0	0
		4	4.1	4.1.1	A	0	0	0	C	C	0	0	C	0	0
						19	4	0	C	C	702	1	C	25	7

Εικόνα 17: Αξιολόγηση ενότητας «Υγεία» στο iefimerida.gr

Potential Verified

Criteria 1.1.1 checks 8, 16, 178

Ο έλεγχος (8) δεν επιβεβαιώνεται. Υπάρχει επεξηγηματικό κείμενο.

Ο έλεγχος (16) δεν επιβεβαιώνεται. Οι συγκεκριμένες εικόνες δεν είναι διακοσμητικές.

Ο έλεγχος (178) δεν επιβεβαιώνεται. Το εναλλακτικό κείμενο προσδιορίζει τις εικόνες.

Criteria 1.3.1 checks 241, 248, 270, 271

Ο έλεγχος (241) δεν επιβεβαιώνεται. Η μετάβαση με Tab δουλεύει όπως προβλέπεται.

Ο έλεγχος (248) δεν επιβεβαιώνεται. Όλες οι εμφανιζόμενες λίστες περιέχουν σήμανση.

Ο έλεγχος (270) δεν επιβεβαιώνεται. Η κατεύθυνση αριστερά-προς-δεξιά ορίζεται και ισχύει σε όλη την ιστοσελίδα

Ο έλεγχος (271) δεν επιβεβαιώνεται. Όλες οι αλλαγές σηματοδοτούνται με το στοιχείο της κατεύθυνσης.

Criteria 1.3.3 checks 250

Ο έλεγχος (250) δεν επιβεβαιώνεται. Δεν υπάρχουν περιορισμοί στον ορισμό το κειμένου

Criteria 1.4.1 checks 251, 86

Ο έλεγχος (251) δεν επιβεβαιώνεται. Ελέγχθησαν οπτικά και δεν βρέθηκαν εικόνες με χαμηλή αντίθεση

Ο έλεγχος (86) δεν επιβεβαιώνεται. Τα scripts δεν γίνονται αντιληπτά.

Criteria 1.4.5 checks 11

Ο έλεγχος (11) δεν επιβεβαιώνεται. Οι εικόνες, είτε δεν έχουν κείμενο (ντεκόρ, λογότυπα), είτε το κείμενο είναι ίδιο με το εναλλακτικό

Criteria 1.4.6 checks 253

Ο έλεγχος (253) δεν επιβεβαιώνεται. Ελέγχθησαν οπτικά, και δεν βρέθηκαν εικόνες με χαμηλή αντίθεση

Criteria 2.1.1 checks 89

Ο έλεγχος (89) δεν επιβεβαιώνεται. Τα scripts δεν γίνονται αντιληπτά.

Criteria 2.3.1 checks 87

Ο έλεγχος (87) δεν επιβεβαιώνεται. Τα scripts δεν προκαλούν αναλαμπές

Criteria 2.4.1 checks 28, 262

Ο έλεγχος (28) δεν επιβεβαιώνεται. Όλες οι συνδέσεις έχουν περιεχόμενο

Ο έλεγχος (262) δεν επιβεβαιώνεται. Όλες οι συνδέσεις ομαδοποιούνται σε λογικές ομάδες

Criteria 2.4.2 checks 54

Ο έλεγχος (54) δεν επιβεβαιώνεται. Ο τίτλος χαρακτηρίζει την ιστοσελίδα

Criteria 2.4.4 checks 19, 197

Ο έλεγχος (19) δεν επιβεβαιώνεται. Όλα τα κείμενα των συνδέσεων βγάζουν νόημα, και δείχνουν στο σωστό σύνδεσμο

Ο έλεγχος (197) δεν επιβεβαιώνεται. Όλα τα κείμενα που οδηγούν σε συνδέσεις είναι ενεργά, και δεν υπάρχει κείμενο με γενικό «πατήστε εδώ».

Criteria 2.4.5 checks 184

Ο έλεγχος (184) **επιβεβαιώνεται**. Η ιστοσελίδα δεν διαθέτει χάρτη.

Criteria 2.4.6 checks 43, 44

Ο έλεγχος (43) **επιβεβαιώνεται** σε 1 περίπτωση όπου το στοιχείο h2 χρησιμοποιείται για μορφοποίηση.

Ο έλεγχος (44) **επιβεβαιώνεται** σε 1 περίπτωση όπου το στοιχείο h3 χρησιμοποιείται για μορφοποίηση.

Criteria 2.4.8 checks 266

Ο έλεγχος (266) δεν επιβεβαιώνεται. Η ιστοσελίδα διαθέτει σημεία επιστροφής σε αρχική σελίδα.

Criteria 2.4.10 checks 261

Ο έλεγχος (261) **επιβεβαιώνεται**. Δεν υπάρχει επικεφαλίδα στην αρχή του τομέα

Criteria 3.1.3 checks 179

Ο έλεγχος (179) δεν επιβεβαιώνεται. Δεν βρέθηκαν ασυνήθιστες λέξεις στην ιστοσελίδα

Criteria 3.1.4 checks 98, 99

Ο έλεγχος (98) δεν επιβεβαιώνεται. Δεν χρησιμοποιούνται συντομογραφίες

Ο έλεγχος (99) δεν επιβεβαιώνεται. Δεν χρησιμοποιούνται ακρώνυμα

Criteria 3.2.4 checks 131

Ο έλεγχος (131) **επιβεβαιώνεται**. Δεν υπάρχει σήμανση με εισαγωγικά σε ομαδικό κείμενο.

Criteria 3.3.1 checks 267

Ο έλεγχος (267) δεν επιβεβαιώνεται. Μόνη φόρμα υποβολής είναι η αναζήτηση από την οποία δεν είναι δυνατό να πάρουμε λάθος

Criteria 3.3.2 checks 246

Ο έλεγχος (246) δεν επιβεβαιώνεται. Η φόρμα αναζήτησης είναι περιγραφική και ξεκάθαρη

Criteria 3.3.3 checks 268

Ο έλεγχος (268) δεν επιβεβαιώνεται. Η φόρμα αναζήτησης δεν παράγει λάθη

Criteria 3.3.4 checks 269

Ο έλεγχος (269) δεν επιβεβαιώνεται. Η φόρμα αναζήτησης δεν χρειάζεται να έχει διαδικασία επιβεβαίωσης

Criteria 3.3.6 checks 272

Ο έλεγχος (272) δεν επιβεβαιώνεται. Η φόρμα αναζήτησης διατηρεί την πληροφορία αναζήτησης

Επιστήμη

Page	Link	Principle	Rule	Criteria	Level	Known	Fails	Likely	Verified	Fails	Potential	Verified	Fails	Total	Total Fails
επιστήμη	http://www.iefimerida.gr/επιστήμη	1	1.1	1.1.1	A	12	1	0	0	0	25	0	0	12	1
		1	1.2	1.2.1	A	2	1	0	0	0	5	0	0	2	1
	Size (kb): 2000	1	1.3	1.3.3	A	0	0	0	0	0	1	0	0	0	0
	Time (sec): 4.34	1	1.4	1.4.1	A	0	0	0	0	0	53	0	0	0	0
	Date: 8/1/2016	1	1.4	1.4.4	AA	0	0	0	0	0	0	0	0	0	0
		1	1.4	1.4.6	AAA	0	0	0	0	0	12	0	0	0	0
		1	1.4	1.4.6	AAA	0	0	0	0	0	20	0	0	0	0
		2	2.1	2.1.1	A	0	0	0	0	0	12	0	0	0	0
		2	2.2	2.2.1	A	0	0	0	0	0	0	0	0	0	0
		2	2.3	2.3.1	A	0	0	0	0	0	37	0	0	0	0
		2	2.4	2.4.1	A	0	0	0	0	0	2	0	0	0	0
		2	2.4	2.4.2	A	0	0	0	0	0	1	0	0	0	0
		2	2.4	2.4.4	A	10	1	0	0	0	452	0	0	10	1
		2	2.4	2.4.5	AAA	0	0	0	0	0	1	1	1	1	1
		2	2.4	2.4.6	AA	0	0	0	0	0	16	2	1	2	1
		2	2.4	2.4.8	AAA	0	0	0	0	0	1	0	0	0	0
		2	2.4	2.4.10	AAA	0	0	0	0	0	1	1	1	1	1
		3	3.1	3.1.1	A	0	0	0	0	0	0	0	0	0	0
		3	3.1	3.1.3	AAA	0	0	0	0	0	1	0	0	0	0
		3	3.1	3.1.4	AAA	0	0	0	0	0	2	0	0	0	0
		3	3.2	3.2.3	AA	0	0	0	0	0	2	0	0	0	0
		3	3.2	3.2.4	AA	0	0	0	0	0	1	1	1	1	1
		3	3.2	3.2.5	AAA	0	0	0	0	0	0	0	0	0	0
		3	3.2	3.2.7	A	0	0	0	0	0	1	0	0	0	0
		3	3.2	3.2.8	A	2	1	0	0	0	2	0	0	2	1
		3	3.3	3.3.3	AA	0	0	0	0	0	1	0	0	0	0
		3	3.3	3.3.4	AA	0	0	0	0	0	1	0	0	0	0
		3	3.3	3.3.6	AAA	0	0	0	0	0	1	0	0	0	0
		4	4.1	4.1.1	A	0	0	0	0	0	0	0	0	0	0
						26	4	0	0	0	622	5	4	31	2

Εικόνα 18: Αξιολόγηση ενότητας «Επιστήμη» στο iefimerida.gr

Potential Verified

Criteria 1.1.1 checks 8, 16, 178

Ο έλεγχος (8) δεν επιβεβαιώνεται. Υπάρχει επεξηγηματικό κείμενο.

Ο έλεγχος (16) δεν επιβεβαιώνεται. Οι συγκεκριμένες εικόνες δεν είναι διακοσμητικές.

Ο έλεγχος (178) δεν επιβεβαιώνεται. Το εναλλακτικό κείμενο προσδιορίζει τις εικόνες.

Criteria 1.3.1 checks 241, 248, 270, 271

Ο έλεγχος (241) δεν επιβεβαιώνεται. Η μετάβαση με Tab δουλεύει όπως προβλέπεται.

Ο έλεγχος (248) δεν επιβεβαιώνεται. Όλες οι εμφανιζόμενες λίστες περιέχουν σήμανση.

Ο έλεγχος (270) δεν επιβεβαιώνεται. Η κατεύθυνση αριστερά-προς-δεξιά ορίζεται και ισχύει σε όλη την ιστοσελίδα

Ο έλεγχος (271) δεν επιβεβαιώνεται. Όλες οι αλλαγές σηματοδοτούνται με το στοιχείο της κατεύθυνσης.

Criteria 1.3.3 checks 250

Ο έλεγχος (250) δεν επιβεβαιώνεται. Δεν υπάρχουν περιορισμοί στον ορισμό το κειμένου

Criteria 1.4.1 checks 251, 86

Ο έλεγχος (251) δεν επιβεβαιώνεται. Ελέχθησαν οπτικά και δεν βρέθηκαν εικόνες με χαμηλή αντίθεση

Ο έλεγχος (86) δεν επιβεβαιώνεται. Τα scripts δεν γίνονται αντιληπτά.

Criteria 1.4.5 checks 11

Ο έλεγχος (11) δεν επιβεβαιώνεται. Οι εικόνες, είτε δεν έχουν κείμενο (ντεκόρ, λογότυπα), είτε το κείμενο είναι ίδιο με το εναλλακτικό

Criteria 1.4.6 checks 253

Ο έλεγχος (253) δεν επιβεβαιώνεται. Ελέγχθησαν οπτικά, και δεν βρέθηκαν εικόνες με χαμηλή αντίθεση

Criteria 2.1.1 checks 89

Ο έλεγχος (89) δεν επιβεβαιώνεται. Τα scripts δεν γίνονται αντιληπτά.

Criteria 2.3.1 checks 87

Ο έλεγχος (87) δεν επιβεβαιώνεται. Τα scripts δεν προκαλούν αναλαμπές

Criteria 2.4.1 checks 28, 262

Ο έλεγχος (28) δεν επιβεβαιώνεται. Όλες οι συνδέσεις έχουν περιεχόμενο

Ο έλεγχος (262) δεν επιβεβαιώνεται. Όλες οι συνδέσεις ομαδοποιούνται σε λογικές ομάδες

Criteria 2.4.2 checks 54

Ο έλεγχος (54) δεν επιβεβαιώνεται. Ο τίτλος χαρακτηρίζει την ιστοσελίδα

Criteria 2.4.4 checks 19, 197

Ο έλεγχος (19) δεν επιβεβαιώνεται. Όλα τα κείμενα των συνδέσεων βγάζουν νόημα, και δείχνουν στο σωστό σύνδεσμο

Ο έλεγχος (197) δεν επιβεβαιώνεται. Όλα τα κείμενα που οδηγούν σε συνδέσεις είναι ενεργά, και δεν υπάρχει κείμενο με γενικό «πατήστε εδώ».

Criteria 2.4.5 checks 184

Ο έλεγχος (184) **επιβεβαιώνεται**. Η ιστοσελίδα δεν διαθέτει χάρτη.

Criteria 2.4.6 checks 43, 44

Ο έλεγχος (43) **επιβεβαιώνεται** σε 2 περιπτώσεις όπου το στοιχείο h2 χρησιμοποιείται για μορφοποίηση.

Ο έλεγχος (44) δεν επιβεβαιώνεται. Το στοιχείο h3 δεν χρησιμοποιείται για μορφοποίηση.

Criteria 2.4.8 checks 266

Ο έλεγχος (266) δεν επιβεβαιώνεται. Η ιστοσελίδα διαθέτει σημεία επιστροφής σε αρχική σελίδα.

Criteria 2.4.10 checks 261

Ο έλεγχος (261) **επιβεβαιώνεται**. Δεν υπάρχει επικεφαλίδα στην αρχή του τομέα

Criteria 3.1.3 checks 179

Ο έλεγχος (179) δεν επιβεβαιώνεται. Δεν βρέθηκαν ασυνήθιστες λέξεις στην ιστοσελίδα

Criteria 3.1.4 checks 98, 99

Ο έλεγχος (98) δεν επιβεβαιώνεται. Δεν χρησιμοποιούνται συντομογραφίες

Ο έλεγχος (99) δεν επιβεβαιώνεται. Δεν χρησιμοποιούνται ακρόνυμα

Criteria 3.2.3 checks 276

Ο έλεγχος (276) δεν επιβεβαιώνεται. Τα επαναλαμβανόμενα στοιχεία εμφανίζονται με σχετική σειρά κάθε φορά.

Criteria 3.2.4 checks 131

Ο έλεγχος (131) **επιβεβαιώνεται**. Δεν υπάρχει σήμανση με εισαγωγικά σε ομαδικό κείμενο.

Criteria 3.3.1 checks 267

Ο έλεγχος (267) δεν επιβεβαιώνεται. Μόνη φόρμα υποβολής είναι η αναζήτηση από την οποία δεν είναι δυνατό να πάρουμε λάθος

Criteria 3.3.2 checks 246

Ο έλεγχος (246) δεν επιβεβαιώνεται. Η φόρμα αναζήτησης είναι περιγραφική και ξεκάθαρη

Criteria 3.3.3 checks 268

Ο έλεγχος (268) δεν επιβεβαιώνεται. Η φόρμα αναζήτησης δεν παράγει λάθη

Criteria 3.3.4 checks 269

Ο έλεγχος (269) δεν επιβεβαιώνεται. Η φόρμα αναζήτησης δεν χρειάζεται να έχει διαδικασία επιβεβαίωσης

Criteria 3.3.6 checks 272

Ο έλεγχος (272) δεν επιβεβαιώνεται. Η φόρμα αναζήτησης διατηρεί την πληροφορία αναζήτησης

Οικονομία

Page	Link	Principle	Rule	Criteria	Level	Known	Fails	Likely	Verified	Fails	Potential	Verified	Fails	Total	Total Fails
οικονομία	http://www.iefimerida.gr/οικονομία	1	1.1	1.1.1	A	8	1	0	J	0	29	0	0	8	1
		1	1.3	1.3.1	A	2	1	0	J	0	9	0	0	2	1
	Size (obj): 2200	1	1.3	1.3.2	A	0	0	0	J	0	1	0	0	0	0
	Time (sec): 4.43	1	1.4	1.4.1	A	0	0	0	J	0	55	0	0	0	0
	Date: 8/7/2016	1	1.4	1.4.4	AA	0	0	0	J	0	0	0	0	0	0
		1	1.4	1.4.5	AA	0	0	0	J	0	18	0	0	0	0
		1	1.4	1.4.6	AAA	0	0	0	J	0	21	0	0	0	0
		2	2.1	2.1.1	A	0	0	0	J	0	20	0	0	0	0
		2	2.2	2.2.1	A	0	0	0	J	0	0	0	0	0	0
		2	2.3	2.3.1	A	0	0	0	J	0	33	0	0	0	0
		2	2.4	2.4.1	A	0	0	0	J	0	2	0	0	0	0
		2	2.4	2.4.2	A	10	1	0	J	0	1	0	0	0	0
		2	2.4	2.4.3	AA	0	0	0	J	0	1	1	1	1	1
		2	2.4	2.4.5	AA	0	0	0	J	0	56	5	1	2	1
		2	2.4	2.4.8	AAA	0	0	0	J	0	1	0	0	0	0
		2	2.4	2.4.10	AAA	0	0	0	J	0	1	1	1	1	1
		3	3.1	3.1.1	A	0	0	0	J	0	0	0	0	0	0
		3	3.1	3.1.3	AA	0	0	0	J	0	1	0	0	0	0
		3	3.1	3.1.4	AA	0	0	0	J	0	2	0	0	0	0
		3	3.2	3.2.2	AA	0	0	0	J	0	2	0	0	0	0
		3	3.2	3.2.4	AA	0	0	0	J	0	1	1	1	1	1
		3	3.2	3.2.5	AAA	0	0	0	J	0	0	0	0	0	0
		3	3.4	3.4.1	A	0	0	0	J	0	1	0	0	0	0
		3	3.3	3.3.2	A	2	1	0	J	0	2	0	0	2	1
		3	3.3	3.3.3	AA	0	0	0	J	0	1	0	0	0	0
		3	3.3	3.3.4	AA	0	0	0	J	0	1	0	0	0	0
		3	3.3	3.3.5	AAA	0	0	0	J	0	1	0	0	0	0
		4	4.1	4.1.1	A	0	0	0	J	0	0	0	0	0	0
						27	1	0	J	0	015	8	1	21	8

Εικόνα 19: Αξιολόγηση ενότητας «Οικονομία» στο iefimerida.gr

Potential Verified

Criteria 1.1.1 checks 8, 16, 178

Ο έλεγχος (8) δεν επιβεβαιώνεται. Υπάρχει επεξηγηματικό κείμενο.

Ο έλεγχος (16) δεν επιβεβαιώνεται. Οι συγκεκριμένες εικόνες δεν είναι διακοσμητικές.

Ο έλεγχος (178) δεν επιβεβαιώνεται. Το εναλλακτικό κείμενο προσδιορίζει τις εικόνες.

Criteria 1.3.1 checks 241, 248, 270, 271

Ο έλεγχος (241) δεν επιβεβαιώνεται. Η μετάβαση με Tab δουλεύει όπως προβλέπεται.

Ο έλεγχος (248) δεν επιβεβαιώνεται. Όλες οι εμφανιζόμενες λίστες περιέχουν σήμανση.

Ο έλεγχος (270) δεν επιβεβαιώνεται. Η κατεύθυνση αριστερά-προς-δεξιά ορίζεται και ισχύει σε όλη την ιστοσελίδα

Ο έλεγχος (271) δεν επιβεβαιώνεται. Όλες οι αλλαγές σηματοδοτούνται με το στοιχείο της κατεύθυνσης.

Criteria 1.3.3 checks 250

Ο έλεγχος (250) δεν επιβεβαιώνεται. Δεν υπάρχουν περιορισμοί στον ορισμό το κειμένου

Criteria 1.4.1 checks 251, 86

Ο έλεγχος (251) δεν επιβεβαιώνεται. Ελέγχθησαν οπτικά και δεν βρέθηκαν εικόνες με χαμηλή αντίθεση

Ο έλεγχος (86) δεν επιβεβαιώνεται. Τα scripts δεν γίνονται αντιληπτά.

Criteria 1.4.5 checks 11

Ο έλεγχος (11) δεν επιβεβαιώνεται. Οι εικόνες, είτε δεν έχουν κείμενο (ντεκόρ, λογότυπα), είτε το κείμενο είναι ίδιο με το εναλλακτικό

Criteria 1.4.6 checks 253

Ο έλεγχος (253) δεν επιβεβαιώνεται. Ελέγχθησαν οπτικά, και δεν βρέθηκαν εικόνες με χαμηλή αντίθεση

Criteria 2.1.1 checks 89

Ο έλεγχος (89) δεν επιβεβαιώνεται. Τα scripts δεν γίνονται αντιληπτά.

Criteria 2.3.1 checks 87

Ο έλεγχος (87) δεν επιβεβαιώνεται. Τα scripts δεν προκαλούν αναλαμπές

Criteria 2.4.1 checks 28, 262

Ο έλεγχος (28) δεν επιβεβαιώνεται. Όλες οι συνδέσεις έχουν περιεχόμενο

Ο έλεγχος (262) δεν επιβεβαιώνεται. Όλες οι συνδέσεις ομαδοποιούνται σε λογικές ομάδες

Criteria 2.4.2 checks 54

Ο έλεγχος (54) δεν επιβεβαιώνεται. Ο τίτλος χαρακτηρίζει την ιστοσελίδα

Criteria 2.4.4 checks 19, 197

Ο έλεγχος (19) δεν επιβεβαιώνεται. Όλα τα κείμενα των συνδέσεων βγάζουν νόημα, και δείχνουν στο σωστό σύνδεσμο

Ο έλεγχος (197) δεν επιβεβαιώνεται. Όλα τα κείμενα που οδηγούν σε συνδέσεις είναι ενεργά, και δεν υπάρχει κείμενο με γενικό «πατήστε εδώ».

Criteria 2.4.5 checks 184

Ο έλεγχος (184) **επιβεβαιώνεται**. Η ιστοσελίδα δεν διαθέτει χάρτη.

Criteria 2.4.6 checks 43, 44

Ο έλεγχος (43) **επιβεβαιώνεται** σε 3 περιπτώσεις όπου το στοιχείο h2 χρησιμοποιείται για μορφοποίηση.

Ο έλεγχος (44) **επιβεβαιώνεται** σε 2 περιπτώσεις όπου το στοιχείο h3 χρησιμοποιείται για μορφοποίηση.

Criteria 2.4.8 checks 266

Ο έλεγχος (266) δεν επιβεβαιώνεται. Η ιστοσελίδα διαθέτει σημεία επιστροφής σε αρχική σελίδα.

Criteria 2.4.10 checks 261

Ο έλεγχος (261) **επιβεβαιώνεται**. Δεν υπάρχει επικεφαλίδα στην αρχή του τομέα

Criteria 3.1.3 checks 179

Ο έλεγχος (179) δεν επιβεβαιώνεται. Δεν βρέθηκαν ασυνήθιστες λέξεις στην ιστοσελίδα

Criteria 3.1.4 checks 98, 99

Ο έλεγχος (98) δεν επιβεβαιώνεται. Δεν χρησιμοποιούνται συντομογραφίες

Ο έλεγχος (99) δεν επιβεβαιώνεται. Δεν χρησιμοποιούνται ακρώνυμα

Criteria 3.2.3 checks 276

Ο έλεγχος (276) δεν επιβεβαιώνεται. Τα επαναλαμβανόμενα στοιχεία εμφανίζονται με σχετική σειρά κάθε φορά.

Criteria 3.2.4 checks 131

Ο έλεγχος (131) **επιβεβαιώνεται**. Δεν υπάρχει σήμανση με εισαγωγικά σε ομαδικό κείμενο.

Criteria 3.3.1 checks 267

Ο έλεγχος (267) δεν επιβεβαιώνεται. Μόνη φόρμα υποβολής είναι η αναζήτηση από την οποία δεν είναι δυνατό να πάρουμε λάθος

Criteria 3.3.2 checks 246

Ο έλεγχος (246) δεν επιβεβαιώνεται. Η φόρμα αναζήτησης είναι περιγραφική και ξεκάθαρη

Criteria 3.3.3 checks 268

Ο έλεγχος (268) δεν επιβεβαιώνεται. Η φόρμα αναζήτησης δεν παράγει λάθη

Criteria 3.3.4 checks 269

Ο έλεγχος (269) δεν επιβεβαιώνεται. Η φόρμα αναζήτησης δεν χρειάζεται να έχει διαδικασία επιβεβαίωσης

Criteria 3.3.6 checks 272

Ο έλεγχος (272) δεν επιβεβαιώνεται. Η φόρμα αναζήτησης διατηρεί την πληροφορία αναζήτησης

Ιστότοπος www.makeleio.gr

Αρχική

Page	Link	Principle	Rule	Criteria	Level	Known	Fails	Likely	Verified	Fails	Potential	Verified	Fails	Total	Total Fails
αρχική	http://www.makeleio.gr/	1	1.1	1.1.1	A	2	1	0	0	0	58	0	0	2	1
		1	1.3	1.3.1	A	2	1	0	0	0	6	0	0	2	1
	Size (KB): 7200	1	1.3	1.3.3	A	0	0	0	0	0	1	0	0	0	0
	Time (sec): 6.05	1	1.4	1.4.1	A	0	0	0	0	0	58	1	1	1	1
	Date: 6/7/2016	1	1.4	1.4.4	AA	00	1	0	0	0	0	0	0	0	0
		1	1.4	1.4.4	AA	0	0	0	0	0	0	0	0	0	0
		1	1.4	1.4.0	AAA	28	1	0	0	0	20	1	1	20	2
		2	2.1	2.1.1	A	0	0	0	0	0	10	0	0	0	0
		2	2.2	2.2.1	A	0	0	0	0	0	0	0	0	0	0
		2	2.3	2.3.1	A	0	0	0	0	0	13	0	0	0	0
		2	2.4	2.4.1	A	0	0	0	0	0	2	0	0	0	0
		2	2.4	2.4.2	A	0	0	0	0	0	1	0	0	0	0
		2	2.4	2.4.4	A	0	0	0	0	0	245	0	0	0	0
		2	2.4	2.4.1	AA	0	0	0	0	0	1	1	1	1	1
		2	2.4	2.4.0	AA	0	0	0	0	0	20	0	0	0	0
		2	2.4	2.4.0	AAA	0	0	0	0	0	1	0	0	0	0
		2	2.4	2.4.10	AAA	0	0	0	0	0	1	1	1	1	1
		3	3.1	3.1.1	A	0	0	0	0	0	0	0	0	0	0
		3	3.1	3.1.3	AAA	0	0	0	0	0	1	0	0	0	0
		3	3.1	3.1.4	AAA	0	0	0	0	0	2	0	0	0	0
		4	4.1	4.1.1	AA	0	0	0	0	0	2	0	0	0	0
		4	4.2	4.2.1	AA	0	0	0	0	0	1	1	1	1	1
		4	4.2	4.2.2	AAA	0	0	0	0	0	0	0	0	0	0
		4	4.2	4.2.1	A	0	0	0	0	0	1	0	0	0	0
		4	4.2	4.2.2	A	1	1	0	0	0	1	0	0	1	1
		4	4.2	4.2.2	AA	0	0	0	0	0	1	0	0	0	0
		4	4.3	4.3.1	AA	0	0	0	0	0	1	0	0	0	0
		4	4.3	4.3.6	AAA	0	0	0	0	0	1	0	0	0	0
		4	4.4	4.4.1	A	0	0	0	0	0	0	0	0	0	0
						100	5	0	0	0	580	5	5	120	10

Εικόνα 20: Αξιολόγηση ενότητας «Αρχική» στο makeleio.gr

Potential Verified

Criteria 1.1.1 checks 8, 16, 178

Ο έλεγχος (8) δεν επιβεβαιώνεται. Υπάρχει επεξηγηματικό κείμενο.

Ο έλεγχος (16) δεν επιβεβαιώνεται. Οι συγκεκριμένες εικόνες δεν είναι διακοσμητικές.

Ο έλεγχος (178) δεν επιβεβαιώνεται. Το εναλλακτικό κείμενο προσδιορίζει τις εικόνες.

Criteria 1.3.1 checks 241, 248, 270, 271, 211

Ο έλεγχος (241) δεν επιβεβαιώνεται. Η μετάβαση με Tab δουλεύει όπως προβλέπεται.

Ο έλεγχος (248) δεν επιβεβαιώνεται. Όλες οι εμφανιζόμενες λίστες περιέχουν σήμανση.

Ο έλεγχος (270) δεν επιβεβαιώνεται. Η κατεύθυνση αριστερά-προς-δεξιά ορίζεται και ισχύει σε όλη την ιστοσελίδα

Ο έλεγχος (271) δεν επιβεβαιώνεται. Όλες οι αλλαγές σηματοδοτούνται με το στοιχείο της κατεύθυνσης

Ο έλεγχος (211) δεν επιβεβαιώνεται. Όλες οι ετικέτες είναι κοντά στο κείμενο του στοιχείου.

Criteria 1.3.3 checks 250

Ο έλεγχος (250) δεν επιβεβαιώνεται. Δεν υπάρχουν περιορισμοί στον ορισμό το κειμένου

Criteria 1.4.1 checks 251, 55, 86

Ο έλεγχος (251) **επιβεβαιώνεται** σε 1 περίπτωση όπου οι εικόνες ελέγχθησαν οπτικά και βρέθηκε μια εικόνα με χαμηλή αντίθεση

Ο έλεγχος (55) δεν επιβεβαιώνεται. Τα στοιχεία εισόδου (αναζητήσεις) είναι χρηστικά.

Ο έλεγχος (86) δεν επιβεβαιώνεται. Τα scripts δεν γίνονται αντιληπτά.

Criteria 1.4.5 checks 11

Ο έλεγχος (11) δεν επιβεβαιώνεται. Οι εικόνες, είτε δεν έχουν κείμενο (ντεκόρ, λογότυπα), είτε το κείμενο είναι ίδιο με το εναλλακτικό

Criteria 1.4.6 checks 253

Ο έλεγχος (253) **επιβεβαιώνεται** σε 1 περίπτωση όπου οι εικόνες ελέγχθησαν οπτικά και βρέθηκε μια εικόνα με χαμηλή αντίθεση

Criteria 2.1.1 checks 89

Ο έλεγχος (89) δεν επιβεβαιώνεται. Τα scripts δεν γίνονται αντιληπτά.

Criteria 2.3.1 checks 87

Ο έλεγχος (87) δεν επιβεβαιώνεται. Τα scripts δεν προκαλούν αναλαμπές

Criteria 2.4.1 checks 28, 262

Ο έλεγχος (28) δεν επιβεβαιώνεται. Όλες οι συνδέσεις έχουν περιεχόμενο

Ο έλεγχος (262) δεν επιβεβαιώνεται. Όλες οι συνδέσεις ομαδοποιούνται σε λογικές ομάδες

Criteria 2.4.2 checks 54

Ο έλεγχος (54) δεν επιβεβαιώνεται. Ο τίτλος χαρακτηρίζει την ιστοσελίδα

Criteria 2.4.4 checks 19, 197

Ο έλεγχος (19) δεν επιβεβαιώνεται. Όλα τα κείμενα των συνδέσεων βγάζουν νόημα, και δείχνουν στο σωστό σύνδεσμο

Ο έλεγχος (197) δεν επιβεβαιώνεται. Όλα τα κείμενα που οδηγούν σε συνδέσεις είναι ενεργά, και δεν υπάρχει κείμενο με γενικό «πατήστε εδώ».

Criteria 2.4.5 checks 184

Ο έλεγχος (184) **επιβεβαιώνεται**. Η ιστοσελίδα δεν διαθέτει χάρτη.

Criteria 2.4.6 checks 44

Ο έλεγχος (44) δεν επιβεβαιώνεται. Το στοιχείο h3 δεν χρησιμοποιείται για μορφοποίηση.

Criteria 2.4.8 checks 266

Ο έλεγχος (266) δεν επιβεβαιώνεται. Η ιστοσελίδα διαθέτει σημεία επιστροφής σε αρχική σελίδα.

Criteria 2.4.10 checks 261

Ο έλεγχος (261) **επιβεβαιώνεται**. Δεν υπάρχει επικεφαλίδα στην αρχή του τομέα

Criteria 3.1.3 checks 179

Ο έλεγχος (179) δεν επιβεβαιώνεται. Δεν βρέθηκαν ασυνήθιστες λέξεις στην ιστοσελίδα

Criteria 3.1.4 checks 98, 99

Ο έλεγχος (98) δεν επιβεβαιώνεται. Δεν χρησιμοποιούνται συντομογραφίες

Ο έλεγχος (99) δεν επιβεβαιώνεται. Δεν χρησιμοποιούνται ακρώνυμα

Criteria 3.2.3 checks 276, 265

Ο έλεγχος (276) δεν επιβεβαιώνεται. Τα επαναλαμβανόμενα στοιχεία εμφανίζονται με σχετική σειρά κάθε φορά.

Ο έλεγχος (265) δεν επιβεβαιώνεται. Η περιήγηση είναι εφικτή και λογική με τη χρήση του πλήκτρου Tab.

Criteria 3.2.4 checks 131

Ο έλεγχος (131) **επιβεβαιώνεται**. Δεν υπάρχει σήμανση με εισαγωγικά σε ομαδικό κείμενο

Criteria 3.3.1 checks 267

Ο έλεγχος (267) δεν επιβεβαιώνεται. Μόνη φόρμα υποβολής είναι η αναζήτηση από την οποία δεν είναι δυνατό να πάρουμε λάθος

Criteria 3.3.2 checks 246

Ο έλεγχος (246) δεν επιβεβαιώνεται. Η φόρμα αναζήτησης είναι περιγραφική και ξεκάθαρη

Criteria 3.3.3 checks 268

Ο έλεγχος (268) δεν επιβεβαιώνεται. Οι φόρμες της ιστοσελίδας δεν παράγουν λάθη

Criteria 3.3.4 checks 269

Ο έλεγχος (269) δεν επιβεβαιώνεται. Οι φόρμες της ιστοσελίδας δεν χρειάζεται να έχουν διαδικασία επιβεβαίωσης

Criteria 3.3.6 checks 272

Ο έλεγχος (272) δεν επιβεβαιώνεται. Οι φόρμες της ιστοσελίδας διατηρούν τις πληροφορίες

Καιρός

Page	Link	Principle	Rule	Criteria	Level	Known	Fails	Likely	Verified	Fails	Potential	Verified	Fails	Total	Total Fails
κατάξ	http://www.makelaw.gr/926-κατάξ	1	1.1	1.1.1	A	2	1	0	0	0	57	0	0	2	1
		1	1.3	1.3.1	A	2	1	0	0	0	5	0	0	2	1
	Site (id): 1210	1	1.3	1.3.3	A	66	1	0	0	0	1	0	0	66	1
	Title (sog): 2.35	1	1.4	1.4.1	A	1	0	0	0	0	35	1	1	1	1
	Date: 6/2/2016	1	1.4	1.4.1	AA	1	0	0	0	0	0	0	0	0	0
		1	1.4	1.4.2	AA	1	0	0	0	0	31	0	0	0	0
		1	1.4	1.4.3	AAA	59	1	0	0	0	30	1	1	30	2
		2	2.1	2.1.1	A	1	0	0	0	0	13	0	0	0	0
		2	2.2	2.2.1	A	3	0	0	0	0	0	0	0	0	0
		2	2.3	2.3.1	A	3	0	0	0	0	12	0	0	0	0
		2	2.4	2.4.1	A	3	0	0	0	0	2	0	0	0	0
		2	2.4	2.4.2	A	3	0	0	0	0	1	0	0	0	0
		2	2.4	2.4.4	A	3	0	0	0	0	342	0	0	0	0
		2	2.4	2.4.5	AA	3	0	0	0	0	1	1	1	1	1
		2	2.4	2.4.6	AA	1	0	0	0	0	33	0	0	0	0
		2	2.4	2.4.8	AAA	1	0	0	0	0	1	0	0	0	0
		2	2.4	2.4.10	AAA	1	0	0	0	0	1	1	1	1	1
		3	3.1	3.1.1	A	1	0	0	0	0	0	0	0	0	0
		3	3.1	3.1.3	AAA	1	0	0	0	0	1	0	0	0	0
		3	3.1	3.1.4	AAA	1	0	0	0	0	2	0	0	0	0
		3	3.2	3.2.3	AA	3	0	0	0	0	2	0	0	0	0
		3	3.2	3.2.4	AA	3	0	0	0	0	1	1	1	1	1
		3	3.2	3.2.5	AAA	3	0	0	0	0	0	0	0	0	0
		3	3.2	3.2.1	A	3	0	0	0	0	1	0	0	0	0
		3	3.3	3.3.2	A	1	1	0	0	0	1	0	0	1	1
		3	3.3	3.3.3	AA	1	0	0	0	0	1	0	0	0	0
		3	3.3	3.3.4	AA	1	0	0	0	0	1	0	0	0	0
		3	3.3	3.3.6	AAA	1	0	0	0	0	1	0	0	0	0
		4	4.1	4.1.1	A	1	0	0	0	0	0	0	0	0	0
						110	5	0	0	0	521	5	5	105	10

Εικόνα 21: Αξιολόγηση ενότητας «Καιρός» στο makeleio.gr

Potential Verified

Criteria 1.1.1 checks 8, 16, 178

Ο έλεγχος (8) δεν επιβεβαιώνεται. Υπάρχει επεξηγηματικό κείμενο.

Ο έλεγχος (16) δεν επιβεβαιώνεται. Οι συγκεκριμένες εικόνες δεν είναι διακοσμητικές.

Ο έλεγχος (178) δεν επιβεβαιώνεται. Το εναλλακτικό κείμενο προσδιορίζει τις εικόνες.

Criteria 1.3.1 checks 241, 270, 271, 211

Ο έλεγχος (241) δεν επιβεβαιώνεται. Η μετάβαση με Tab δουλεύει όπως προβλέπεται.

Ο έλεγχος (270) δεν επιβεβαιώνεται. Η κατεύθυνση αριστερά-προς-δεξιά ορίζεται και ισχύει σε όλη την ιστοσελίδα

Ο έλεγχος (271) δεν επιβεβαιώνεται. Όλες οι αλλαγές σηματοδοτούνται με το στοιχείο της κατεύθυνσης

Ο έλεγχος (211) δεν επιβεβαιώνεται. Όλες οι ετικέτες είναι κοντά στο κείμενο του στοιχείου.

Criteria 1.3.3 checks 250

Ο έλεγχος (250) δεν επιβεβαιώνεται. Δεν υπάρχουν περιορισμοί στον ορισμό το κειμένου

Criteria 1.4.1 checks 251, 55, 86

Ο έλεγχος (251) **επιβεβαιώνεται** σε 1 περίπτωση όπου οι εικόνες ελέγχθησαν οπτικά και βρέθηκε μια εικόνα με χαμηλή αντίθεση

Ο έλεγχος (55) δεν επιβεβαιώνεται. Τα στοιχεία εισόδου (αναζητήσεις) είναι χρηστικά.

Ο έλεγχος (86) δεν επιβεβαιώνεται. Τα scripts δεν γίνονται αντλήπτά.

Criteria 1.4.5 checks 11

Ο έλεγχος (11) δεν επιβεβαιώνεται. Οι εικόνες, είτε δεν έχουν κείμενο (ντεκόρ, λογότυπα), είτε το κείμενο είναι ίδιο με το εναλλακτικό

Criteria 1.4.6 checks 253

Ο έλεγχος (253) **επιβεβαιώνεται** σε 1 περίπτωση όπου οι εικόνες ελέγχθησαν οπτικά και βρέθηκε μια εικόνα με χαμηλή αντίθεση

Criteria 2.1.1 checks 89

Ο έλεγχος (89) δεν επιβεβαιώνεται. Τα scripts δεν γίνονται αντιληπτά.

Criteria 2.3.1 checks 87

Ο έλεγχος (87) δεν επιβεβαιώνεται. Τα scripts δεν προκαλούν αναλαμπές

Criteria 2.4.1 checks 28, 262

Ο έλεγχος (28) δεν επιβεβαιώνεται. Όλες οι συνδέσεις έχουν περιεχόμενο

Ο έλεγχος (262) δεν επιβεβαιώνεται. Όλες οι συνδέσεις ομαδοποιούνται σε λογικές ομάδες

Criteria 2.4.2 checks 54

Ο έλεγχος (54) δεν επιβεβαιώνεται. Ο τίτλος χαρακτηρίζει την ιστοσελίδα

Criteria 2.4.4 checks 19, 197

Ο έλεγχος (19) δεν επιβεβαιώνεται. Όλα τα κείμενα των συνδέσεων βγάζουν νόημα, και δείχνουν στο σωστό σύνδεσμο

Ο έλεγχος (197) δεν επιβεβαιώνεται. Όλα τα κείμενα που οδηγούν σε συνδέσεις είναι ενεργά, και δεν υπάρχει κείμενο με γενικό «πατήστε εδώ».

Criteria 2.4.5 checks 184

Ο έλεγχος (184) **επιβεβαιώνεται**. Η ιστοσελίδα δεν διαθέτει χάρτη.

Criteria 2.4.6 checks 44

Ο έλεγχος (44) δεν επιβεβαιώνεται. Το στοιχείο h3 δεν χρησιμοποιείται για μορφοποίηση.

Criteria 2.4.8 checks 266

Ο έλεγχος (266) δεν επιβεβαιώνεται. Η ιστοσελίδα διαθέτει σημεία επιστροφής σε αρχική σελίδα.

Criteria 2.4.10 checks 261

Ο έλεγχος (261) **επιβεβαιώνεται**. Δεν υπάρχει επικεφαλίδα στην αρχή του τομέα

Criteria 3.1.3 checks 179

Ο έλεγχος (179) δεν επιβεβαιώνεται. Δεν βρέθηκαν ασυνήθιστες λέξεις στην ιστοσελίδα

Criteria 3.1.4 checks 98, 99

Ο έλεγχος (98) δεν επιβεβαιώνεται. Δεν χρησιμοποιούνται συντομογραφίες

Ο έλεγχος (99) δεν επιβεβαιώνεται. Δεν χρησιμοποιούνται ακρόνυμα

Criteria 3.2.3 checks 276, 265

Ο έλεγχος (276) δεν επιβεβαιώνεται. Τα επαναλαμβανόμενα στοιχεία εμφανίζονται με σχετική σειρά κάθε φορά.

Ο έλεγχος (265) δεν επιβεβαιώνεται. Η περιήγηση είναι εφικτή και λογική με τη χρήση του πλήκτρου Tab.

Criteria 3.2.4 checks 131

Ο έλεγχος (131) **επιβεβαιώνεται**. Δεν υπάρχει σήμανση με εισαγωγικά σε ομαδικό κείμενο

Criteria 3.3.1 checks 267

Ο έλεγχος (267) δεν επιβεβαιώνεται. Μόνη φόρμα υποβολής είναι η αναζήτηση από την οποία δεν είναι δυνατό να πάρουμε λάθος

Criteria 3.3.2 checks 246

Ο έλεγχος (246) δεν επιβεβαιώνεται. Η φόρμα αναζήτησης είναι περιγραφική και ξεκάθαρη

Criteria 3.3.3 checks 268

Ο έλεγχος (268) δεν επιβεβαιώνεται. Οι φόρμες της ιστοσελίδας δεν παράγουν λάθη

Criteria 3.3.4 checks 269

Ο έλεγχος (269) δεν επιβεβαιώνεται. Οι φόρμες της ιστοσελίδας δεν χρειάζεται να έχουν διαδικασία επιβεβαίωσης

Criteria 3.3.6 checks 272

Ο έλεγχος (272) δεν επιβεβαιώνεται. Οι φόρμες της ιστοσελίδας διατηρούν τις πληροφορίες

Υγεία

Page	Link	Principle	Rule	Criteria	Level	Known	Fails	Likely	Verified	Fails	Potential	Verified	Fails	Total	Total Fails
main	https://www.makelio.gr/2023	1	1.1	1.1.1	A	8	1	0	0	0	70	0	1	8	1
		1	1.3	1.3.1	A	2	1	0	0	0	5	0	1	2	1
	Site (en): 3100	1	1.3	1.3.3	A	0	0	0	0	0	1	0	1	0	0
	Site (en): 3,21	1	1.4	1.4.1	A	0	0	0	0	0	57	0	1	0	0
	Date: 3/7/2018	1	1.4	1.4.4	AA	155	1	0	0	0	0	0	1	158	1
		1	1.4	1.4.6	AA	0	0	0	0	0	0	0	1	0	0
		1	1.4	1.4.6	AAA	25	1	0	0	0	43	0	1	25	1
		2	2.1	2.1.1	A	0	0	0	0	0	22	0	1	0	0
		2	2.2	2.2.1	A	0	0	0	0	0	0	0	1	0	0
		2	2.3	2.3.1	A	0	0	0	0	0	23	0	1	0	0
		2	2.4	2.4.1	A	0	0	0	0	0	2	0	1	0	0
		2	2.4	2.4.2	A	0	0	0	0	0	1	0	1	0	0
		2	2.4	2.4.4	A	0	0	0	0	0	531	0	1	0	0
		2	2.4	2.4.6	AA	1	1	0	0	0	1	0	1	0	0
		2	2.4	2.4.6	AA	1	1	0	0	0	12	1	1	2	2
		2	2.4	2.4.8	AAA	0	0	0	0	0	1	0	1	0	0
		2	2.4	2.4.10	AAA	0	0	0	0	0	1	1	1	1	1
		3	3.1	3.1.1	A	0	0	0	0	0	0	0	1	0	0
		3	3.1	3.1.3	AAA	0	0	0	0	0	1	0	1	0	0
		3	3.1	3.1.6	AAA	0	0	0	0	0	2	0	1	0	0
		3	3.2	3.2.3	AA	0	0	0	0	0	2	0	1	0	0
		3	3.2	3.2.4	AA	0	0	0	0	0	1	1	1	1	1
		3	3.2	3.2.5	AAA	0	0	0	0	0	0	0	1	0	0
		3	3.2	3.2.7	A	0	0	0	0	0	1	0	1	0	0
		3	3.2	3.2.12	A	1	1	0	0	0	1	0	1	1	1
		3	3.2	3.2.3	AA	0	0	0	0	0	1	0	1	0	0
		3	3.3	3.3.4	AA	0	0	0	0	0	1	0	1	0	0
		3	3.3	3.3.6	AAA	0	0	0	0	0	1	0	1	0	0
		4	4.1	4.1.1	A	0	0	0	0	0	0	0	1	0	0
						155	8	0	0	0	874	3	1	158	1

Εικόνα 22: Αξιολόγηση ενότητας «Υγεία» στο makeleio.gr

Potential Verified

Criteria 1.1.1 checks 8, 16, 178

Ο έλεγχος (8) δεν επιβεβαιώνεται. Υπάρχει επεξηγηματικό κείμενο.

Ο έλεγχος (16) δεν επιβεβαιώνεται. Οι συγκεκριμένες εικόνες δεν είναι διακοσμητικές.

Ο έλεγχος (178) δεν επιβεβαιώνεται. Το εναλλακτικό κείμενο προσδιορίζει τις εικόνες.

Criteria 1.3.1 checks 241, 270, 271, 211

Ο έλεγχος (241) δεν επιβεβαιώνεται. Η μετάβαση με Tab δουλεύει όπως προβλέπεται.

Ο έλεγχος (270) δεν επιβεβαιώνεται. Η κατεύθυνση αριστερά-προς-δεξιά ορίζεται και ισχύει σε όλη την ιστοσελίδα

Ο έλεγχος (271) δεν επιβεβαιώνεται. Όλες οι αλλαγές σηματοδοτούνται με το στοιχείο της κατεύθυνσης

Ο έλεγχος (211) δεν επιβεβαιώνεται. Όλες οι ετικέτες είναι κοντά στο κείμενο του στοιχείου.

Criteria 1.3.3 checks 250

Ο έλεγχος (250) δεν επιβεβαιώνεται. Δεν υπάρχουν περιορισμοί στον ορισμό το κειμένου

Criteria 1.4.1 checks 251, 55, 86

Ο έλεγχος (251) δεν επιβεβαιώνεται. Ελέγχθησαν οπτικά και δεν βρέθηκαν εικόνες με χαμηλή αντίθεση

Ο έλεγχος (55) δεν επιβεβαιώνεται. Τα στοιχεία εισόδου (αναζητήσεις) είναι χρηστικά.

Ο έλεγχος (86) δεν επιβεβαιώνεται. Τα scripts δεν γίνονται αντιληπτά.

Criteria 1.4.5 checks 11

Ο έλεγχος (11) δεν επιβεβαιώνεται. Οι εικόνες, είτε δεν έχουν κείμενο (ντεκόρ, λογότυπα), είτε το κείμενο είναι ίδιο με το εναλλακτικό

Criteria 1.4.6 checks 253

Ο έλεγχος (253) δεν επιβεβαιώνεται. Ελέγχθησαν οπτικά και δεν βρέθηκαν εικόνες με χαμηλή αντίθεση

Criteria 2.1.1 checks 89

Ο έλεγχος (89) δεν επιβεβαιώνεται. Τα scripts δεν γίνονται αντιληπτά.

Criteria 2.3.1 checks 87

Ο έλεγχος (87) δεν επιβεβαιώνεται. Τα scripts δεν προκαλούν αναλαμπές

Criteria 2.4.1 checks 28, 262

Ο έλεγχος (28) δεν επιβεβαιώνεται. Όλες οι συνδέσεις έχουν περιεχόμενο

Ο έλεγχος (262) δεν επιβεβαιώνεται. Όλες οι συνδέσεις ομαδοποιούνται σε λογικές ομάδες

Criteria 2.4.2 checks 54

Ο έλεγχος (54) δεν επιβεβαιώνεται. Ο τίτλος χαρακτηρίζει την ιστοσελίδα

Criteria 2.4.4 checks 19, 197

Ο έλεγχος (19) δεν επιβεβαιώνεται. Όλα τα κείμενα των συνδέσεων βγάζουν νόημα, και δείχνουν στο σωστό σύνδεσμο

Ο έλεγχος (197) δεν επιβεβαιώνεται. Όλα τα κείμενα που οδηγούν σε συνδέσεις είναι ενεργά, και δεν υπάρχει κείμενο με γενικό «πατήστε εδώ».

Criteria 2.4.5 checks 184

Ο έλεγχος (184) **επιβεβαιώνεται**. Η ιστοσελίδα δεν διαθέτει χάρτη.

Criteria 2.4.6 checks 44

Ο έλεγχος (44) δεν επιβεβαιώνεται. Το στοιχείο h3 δεν χρησιμοποιείται για μορφοποίηση.

Criteria 2.4.8 checks 266

Ο έλεγχος (266) δεν επιβεβαιώνεται. Η ιστοσελίδα διαθέτει σημεία επιστροφής σε αρχική σελίδα.

Criteria 2.4.10 checks 261

Ο έλεγχος (261) **επιβεβαιώνεται**. Δεν υπάρχει επικεφαλίδα στην αρχή του τομέα

Criteria 3.1.3 checks 179

Ο έλεγχος (179) δεν επιβεβαιώνεται. Δεν βρέθηκαν ασυνήθιστες λέξεις στην ιστοσελίδα

Criteria 3.1.4 checks 98, 99

Ο έλεγχος (98) δεν επιβεβαιώνεται. Δεν χρησιμοποιούνται συντομογραφίες

Ο έλεγχος (99) δεν επιβεβαιώνεται. Δεν χρησιμοποιούνται ακρώνυμα

Criteria 3.2.3 checks 276, 265

Ο έλεγχος (276) δεν επιβεβαιώνεται. Τα επαναλαμβανόμενα στοιχεία εμφανίζονται με σχετική σειρά κάθε φορά.

Ο έλεγχος (265) δεν επιβεβαιώνεται. Η περιήγηση είναι εφικτή και λογική με τη χρήση του πλήκτρου Tab.

Criteria 3.2.4 checks 131

Ο έλεγχος (131) **επιβεβαιώνεται**. Δεν υπάρχει σήμανση με εισαγωγικά σε ομαδικό κείμενο

Criteria 3.3.1 checks 267

Ο έλεγχος (267) δεν επιβεβαιώνεται. Μόνη φόρμα υποβολής είναι η αναζήτηση από την οποία δεν είναι δυνατό να πάρουμε λάθος

Criteria 3.3.2 checks 246

Ο έλεγχος (246) δεν επιβεβαιώνεται. Η φόρμα αναζήτησης είναι περιγραφική και ξεκάθαρη

Criteria 3.3.3 checks 268

Ο έλεγχος (268) δεν επιβεβαιώνεται. Οι φόρμες της ιστοσελίδας δεν παράγουν λάθη

Criteria 3.3.4 checks 269

Ο έλεγχος (269) δεν επιβεβαιώνεται. Οι φόρμες της ιστοσελίδας δεν χρειάζεται να έχουν διαδικασία επιβεβαίωσης

Criteria 3.3.6 checks 272

Ο έλεγχος (272) δεν επιβεβαιώνεται. Οι φόρμες της ιστοσελίδας διατηρούν τις πληροφορίες

Επιστήμη*

Page	Link	Principle	Rule	Criteria	Level	Known	Fails	Likely	Verified	Fails	Potential	Verified	Fails	Total	Total Fails
Επιστήμη	http://www.makelieio.gr/total-10117	1	1.1	1.1.1	A	1	1	0	0	0	68	0	0	0	1
		1	1.2	1.2.1	A	2	1	0	0	0	1	0	0	2	1
	Size (kb): 1000	1	1.2	1.2.2	A	3	0	0	0	0	1	0	0	0	0
	Time (sec): 2,15	1	1.4	1.4.1	A	3	0	0	0	0	65	1	1	1	1
	Date: 6/7/2016	1	1.4	1.4.4	AA	152	1	0	0	0	0	0	0	152	1
		1	1.4	1.4.5	AA	3	0	0	0	0	34	0	0	0	0
		1	1.4	1.4.6	AA	26	1	0	0	0	42	1	1	27	2
		2	2.1	2.1.1	A	3	0	0	0	0	15	0	0	0	0
		2	2.2	2.2.1	A	1	0	0	0	0	0	0	0	0	0
		2	2.3	2.3.1	A	1	0	0	0	0	15	0	0	0	0
		2	2.4	2.4.1	A	1	0	0	0	0	2	0	0	0	0
		2	2.4	2.4.2	A	1	0	0	0	0	1	0	0	0	0
		2	2.4	2.4.4	A	1	0	0	0	0	510	0	0	0	0
		2	2.4	2.4.5	AA	1	0	0	0	0	1	1	1	1	1
		2	2.4	2.4.6	AA	1	1	0	0	0	32	0	0	1	1
		2	2.4	2.4.8	AA	3	0	0	0	0	1	0	0	0	0
		2	2.4	2.4.10	AA	3	0	0	0	0	1	1	1	1	1
		3	3.1	3.1.1	A	3	0	0	0	0	0	0	0	0	0
		3	3.1	3.1.3	AA	3	0	0	0	0	1	0	0	0	0
		3	3.1	3.1.4	AAA	1	0	0	0	0	2	0	0	0	0
		3	3.2	3.2.3	AA	1	0	0	0	0	2	0	0	0	0
		3	3.2	3.2.4	AA	1	0	0	0	0	1	1	1	1	1
		3	3.2	3.2.5	AAA	1	0	0	0	0	0	0	0	0	0
		3	3.3	3.3.1	A	1	0	0	0	0	1	0	0	0	0
		3	3.3	3.3.2	A	1	1	0	0	0	1	0	0	1	1
		3	3.3	3.3.3	AA	3	0	0	0	0	1	0	0	0	0
		3	3.3	3.3.4	AA	3	0	0	0	0	1	0	0	0	0
		3	3.3	3.3.5	AA	3	0	0	0	0	1	0	0	0	0
		4	4.1	4.1.1	A	3	0	0	0	0	0	0	0	0	0
						190	6	0	0	0	842	5	5	195	11

Εικόνα 23: Αξιολόγηση ενότητας «Επιστήμη» στο makeleio.gr

* Στον συγκεκριμένο ιστότοπο τα θέματα τεχνολογίας και τα θέματα για το αυτοκίνητο παρουσιάζονται σε κοινή ιστοσελίδα

Potential Verified

Criteria 1.1.1 checks 8, 16, 178

- Ο έλεγχος (8) δεν επιβεβαιώνεται. Υπάρχει επεξηγηματικό κείμενο.
- Ο έλεγχος (16) δεν επιβεβαιώνεται. Οι συγκεκριμένες εικόνες δεν είναι διακοσμητικές.
- Ο έλεγχος (178) δεν επιβεβαιώνεται. Το εναλλακτικό κείμενο προσδιορίζει τις εικόνες.

Criteria 1.3.1 checks 241, 270, 271, 211

- Ο έλεγχος (241) δεν επιβεβαιώνεται. Η μετάβαση με Tab δουλεύει όπως προβλέπεται.
- Ο έλεγχος (270) δεν επιβεβαιώνεται. Η κατεύθυνση αριστερά-προς-δεξιά ορίζεται και ισχύει σε όλη την ιστοσελίδα
- Ο έλεγχος (271) δεν επιβεβαιώνεται. Όλες οι αλλαγές σηματοδοτούνται με το στοιχείο της κατεύθυνσης
- Ο έλεγχος (211) δεν επιβεβαιώνεται. Όλες οι ετικέτες είναι κοντά στο κείμενο του στοιχείου.

Criteria 1.3.3 checks 250

- Ο έλεγχος (250) δεν επιβεβαιώνεται. Δεν υπάρχουν περιορισμοί στον ορισμό του κειμένου

Criteria 1.4.1 checks 251, 55, 86

- Ο έλεγχος (251) **επιβεβαιώνεται** σε 1 περίπτωση όπου οι εικόνες ελέγχθησαν οπτικά και βρέθηκε μια εικόνα με χαμηλή αντίθεση
- Ο έλεγχος (55) δεν επιβεβαιώνεται. Τα στοιχεία εισόδου (αναζητήσεις) είναι χρηστικά.
- Ο έλεγχος (86) δεν επιβεβαιώνεται. Τα scripts δεν γίνονται αντιληπτά.

Criteria 1.4.5 checks 11

Ο έλεγχος (11) δεν επιβεβαιώνεται. Οι εικόνες, είτε δεν έχουν κείμενο (ντεκόρ, λογότυπα), είτε το κείμενο είναι ίδιο με το εναλλακτικό

Criteria 1.4.6 checks 253

Ο έλεγχος (253) **επιβεβαιώνεται** σε 1 περίπτωση όπου οι εικόνες ελέγχθησαν οπτικά και βρέθηκε μια εικόνα με χαμηλή αντίθεση

Criteria 2.1.1 checks 89

Ο έλεγχος (89) δεν επιβεβαιώνεται. Τα scripts δεν γίνονται αντιληπτά.

Criteria 2.3.1 checks 87

Ο έλεγχος (87) δεν επιβεβαιώνεται. Τα scripts δεν προκαλούν αναλαμπές

Criteria 2.4.1 checks 28, 262

Ο έλεγχος (28) δεν επιβεβαιώνεται. Όλες οι συνδέσεις έχουν περιεχόμενο

Ο έλεγχος (262) δεν επιβεβαιώνεται. Όλες οι συνδέσεις ομαδοποιούνται σε λογικές ομάδες

Criteria 2.4.2 checks 54

Ο έλεγχος (54) δεν επιβεβαιώνεται. Ο τίτλος χαρακτηρίζει την ιστοσελίδα

Criteria 2.4.4 checks 19, 197

Ο έλεγχος (19) δεν επιβεβαιώνεται. Όλα τα κείμενα των συνδέσεων βγάζουν νόημα, και δείχνουν στο σωστό σύνδεσμο

Ο έλεγχος (197) δεν επιβεβαιώνεται. Όλα τα κείμενα που οδηγούν σε συνδέσεις είναι ενεργά, και δεν υπάρχει κείμενο με γενικό «πατήστε εδώ».

Criteria 2.4.5 checks 184

Ο έλεγχος (184) **επιβεβαιώνεται**. Η ιστοσελίδα δεν διαθέτει χάρτη.

Criteria 2.4.6 checks 44

Ο έλεγχος (44) δεν επιβεβαιώνεται. Το στοιχείο h3 δεν χρησιμοποιείται για μορφοποίηση.

Criteria 2.4.8 checks 266

Ο έλεγχος (266) δεν επιβεβαιώνεται. Η ιστοσελίδα διαθέτει σημεία επιστροφής σε αρχική σελίδα.

Criteria 2.4.10 checks 261

Ο έλεγχος (261) **επιβεβαιώνεται**. Δεν υπάρχει επικεφαλίδα στην αρχή του τομέα

Criteria 3.1.3 checks 179

Ο έλεγχος (179) δεν επιβεβαιώνεται. Δεν βρέθηκαν ασυνήθιστες λέξεις στην ιστοσελίδα

Criteria 3.1.4 checks 98, 99

Ο έλεγχος (98) δεν επιβεβαιώνεται. Δεν χρησιμοποιούνται συντομογραφίες

Ο έλεγχος (99) δεν επιβεβαιώνεται. Δεν χρησιμοποιούνται ακρώνυμα

Criteria 3.2.3 checks 276, 265

Ο έλεγχος (276) δεν επιβεβαιώνεται. Τα επαναλαμβανόμενα στοιχεία εμφανίζονται με σχετική σειρά κάθε φορά.

Ο έλεγχος (265) δεν επιβεβαιώνεται. Η περιήγηση είναι εφικτή και λογική με τη χρήση του πλήκτρου Tab.

Criteria 3.2.4 checks 131

Ο έλεγχος (131) **επιβεβαιώνεται**. Δεν υπάρχει σήμανση με εισαγωγικά σε ομαδικό κείμενο

Criteria 3.3.1 checks 267

Ο έλεγχος (267) δεν επιβεβαιώνεται. Μόνη φόρμα υποβολής είναι η αναζήτηση από την οποία δεν είναι δυνατό να πάρουμε λάθος

Criteria 3.3.2 checks 246

Ο έλεγχος (246) δεν επιβεβαιώνεται. Η φόρμα αναζήτησης είναι περιγραφική και ξεκάθαρη

Criteria 3.3.3 checks 268

Ο έλεγχος (268) δεν επιβεβαιώνεται. Οι φόρμες της ιστοσελίδας δεν παράγουν λάθη

Criteria 3.3.4 checks 269

Ο έλεγχος (269) δεν επιβεβαιώνεται. Οι φόρμες της ιστοσελίδας δεν χρειάζεται να έχουν διαδικασία επιβεβαίωσης

Criteria 3.3.6 checks 272

Ο έλεγχος (272) δεν επιβεβαιώνεται. Οι φόρμες της ιστοσελίδας διατηρούν τις πληροφορίες

Οικονομία

Page	Link	Principle	Rule	Criteria	Level	Known	Fail	Likely	Verified	Fail	Potential	Verified	Fail	Total	Total Fail
οικονομία	http://www.οικονομία.gr/col-14374	1	1.1	1.1.1	A	7	1	1	0	0	59	0	0	7	1
		1	1.3	1.3.1	A	2	1	0	0	0	6	0	0	2	1
	Site (col) 1630	1	1.3	1.3.3	A	0	0	0	0	0	1	0	0	0	0
	Title (col) 2,59	1	1.4	1.4.1	A	0	0	0	0	0	28	1	1	1	1
	Code 377018	1	1.4	1.4.2	AA	0	1	0	0	0	0	0	0	0	1
		1	1.4	1.4.5	AA	0	0	0	0	0	25	0	0	0	0
		1	1.4	1.4.6	AAA	26	1	0	0	0	49	1	1	27	2
		2	2.1	2.1.1	A	0	0	0	0	0	23	0	0	0	0
		2	2.2	2.2.1	A	0	0	0	0	0	0	0	0	0	0
		2	2.3	2.3.1	A	0	0	0	0	0	23	0	0	0	0
		2	2.4	2.4.1	A	0	0	0	0	0	1	0	0	0	0
		2	2.4	2.4.2	A	0	0	0	0	0	1	0	0	0	0
		2	2.4	2.4.4	A	0	0	0	0	0	142	0	0	0	0
		2	2.4	2.4.5	AA	0	0	0	0	0	1	1	1	1	1
		2	2.4	2.4.6	AA	1	1	0	0	0	23	1	1	2	2
		2	2.1	2.1.8	AAA	0	0	0	0	0	1	0	0	0	0
		2	2.4	2.4.10	AAA	0	0	0	0	0	1	1	1	1	1
		3	3.1	3.1.1	A	0	0	0	0	0	0	0	0	0	0
		3	3.1	3.1.3	AAA	0	0	0	0	0	1	0	0	0	0
		3	3.1	3.1.4	AAA	0	0	0	0	0	2	0	0	0	0
		3	3.2	3.2.3	AA	0	0	0	0	0	2	0	0	0	0
		3	3.2	3.2.4	AA	0	0	0	0	0	1	1	1	1	1
		3	3.2	3.2.5	AAA	0	0	0	0	0	0	0	0	0	0
		3	3.3	3.3.1	A	0	0	0	0	0	1	0	0	0	0
		3	3.3	3.3.2	A	1	1	0	0	0	1	0	0	1	1
		3	3.3	3.3.3	AA	0	0	0	0	0	1	0	0	0	0
		3	3.3	3.3.4	AA	0	0	0	0	0	1	0	0	0	0
		3	3.3	3.3.6	AAA	0	0	0	0	0	1	0	0	0	0
		4	4.1	4.1.1	A	0	0	0	0	0	0	0	0	0	0
						192	6	1	0	0	854	6	6	201	12

Εικόνα 24: Αξιολόγηση ενότητας «Οικονομία» στο makeleio.gr

Likely Verified

Criteria 1.1.1 check 3

Δεν επιβεβαιώνεται διότι το εναλλακτικό κείμενο (Alt text) δεν είναι μεγάλο και σε καμία περίπτωση δεν υπερβαίνει τους 100 χαρακτήρες. Το achecker το εμφανίζει ως λάθος, λόγω της κωδικοποίησης UTF-8 των Ελληνικών σύμφωνα με την οποία κάθε χαρακτήρας χρειάζεται 2 bytes για να αναπαρασταθεί.

Potential Verified

Criteria 1.1.1 checks 8, 16, 178

Ο έλεγχος (8) δεν επιβεβαιώνεται. Υπάρχει επεξηγηματικό κείμενο.

Ο έλεγχος (16) δεν επιβεβαιώνεται. Οι συγκεκριμένες εικόνες δεν είναι διακοσμητικές.

Ο έλεγχος (178) δεν επιβεβαιώνεται. Το εναλλακτικό κείμενο προσδιορίζει τις εικόνες.

Criteria 1.3.1 checks 241, 270, 271, 211

Ο έλεγχος (241) δεν επιβεβαιώνεται. Η μετάβαση με Tab δουλεύει όπως προβλέπεται.

Ο έλεγχος (270) δεν επιβεβαιώνεται. Η κατεύθυνση αριστερά-προς-δεξιά ορίζεται και ισχύει σε όλη την ιστοσελίδα.

Ο έλεγχος (271) δεν επιβεβαιώνεται. Όλες οι αλλαγές σηματοδοτούνται με το στοιχείο της κατεύθυνσης.

Ο έλεγχος (211) δεν επιβεβαιώνεται. Όλες οι ετικέτες είναι κοντά στο κείμενο του στοιχείου.

Criteria 1.3.3 checks 250

Ο έλεγχος (250) δεν επιβεβαιώνεται. Δεν υπάρχουν περιορισμοί στον ορισμό του κειμένου.

Criteria 1.4.1 checks 251, 55, 86

Ο έλεγχος (251) **επιβεβαιώνεται** σε 1 περίπτωση όπου οι εικόνες ελέγχθησαν οπτικά και βρέθηκε μια εικόνα με χαμηλή αντίθεση

Ο έλεγχος (55) δεν επιβεβαιώνεται. Τα στοιχεία εισόδου (αναζητήσεις) είναι χρηστικά.

Ο έλεγχος (86) δεν επιβεβαιώνεται. Τα scripts δεν γίνονται αντιληπτά.

Criteria 1.4.5 checks 11

Ο έλεγχος (11) δεν επιβεβαιώνεται. Οι εικόνες, είτε δεν έχουν κείμενο (ντεκόρ, λογότυπα), είτε το κείμενο είναι ίδιο με το εναλλακτικό

Criteria 1.4.6 checks 253

Ο έλεγχος (253) **επιβεβαιώνεται** σε 1 περίπτωση όπου οι εικόνες ελέγχθησαν οπτικά και βρέθηκε μια εικόνα με χαμηλή αντίθεση

Criteria 2.1.1 checks 89

Ο έλεγχος (89) δεν επιβεβαιώνεται. Τα scripts δεν γίνονται αντιληπτά.

Criteria 2.3.1 checks 87

Ο έλεγχος (87) δεν επιβεβαιώνεται. Τα scripts δεν προκαλούν αναλαμπές

Criteria 2.4.1 checks 28, 262

Ο έλεγχος (28) δεν επιβεβαιώνεται. Όλες οι συνδέσεις έχουν περιεχόμενο

Ο έλεγχος (262) δεν επιβεβαιώνεται. Όλες οι συνδέσεις ομαδοποιούνται σε λογικές ομάδες

Criteria 2.4.2 checks 54

Ο έλεγχος (54) δεν επιβεβαιώνεται. Ο τίτλος χαρακτηρίζει την ιστοσελίδα

Criteria 2.4.4 checks 19, 197

Ο έλεγχος (19) δεν επιβεβαιώνεται. Όλα τα κείμενα των συνδέσεων βγάζουν νόημα, και δείχνουν στο σωστό σύνδεσμο

Ο έλεγχος (197) δεν επιβεβαιώνεται. Όλα τα κείμενα που οδηγούν σε συνδέσεις είναι ενεργά, και δεν υπάρχει κείμενο με γενικό «πατήστε εδώ».

Criteria 2.4.5 checks 184

Ο έλεγχος (184) **επιβεβαιώνεται**. Η ιστοσελίδα δεν διαθέτει χάρτη.

Criteria 2.4.6 checks 44

Ο έλεγχος (44) **επιβεβαιώνεται** σε 1 περίπτωση όπου το στοιχείο h3 χρησιμοποιείται για μορφοποίηση.

Criteria 2.4.8 checks 266

Ο έλεγχος (266) δεν επιβεβαιώνεται. Η ιστοσελίδα διαθέτει σημεία επιστροφής σε αρχική σελίδα.

Criteria 2.4.10 checks 261

Ο έλεγχος (261) **επιβεβαιώνεται**. Δεν υπάρχει επικεφαλίδα στην αρχή του τομέα

Criteria 3.1.3 checks 179

Ο έλεγχος (179) δεν επιβεβαιώνεται. Δεν βρέθηκαν ασυνήθιστες λέξεις στην ιστοσελίδα

Criteria 3.1.4 checks 98, 99

Ο έλεγχος (98) δεν επιβεβαιώνεται. Δεν χρησιμοποιούνται συντομογραφίες

Ο έλεγχος (99) δεν επιβεβαιώνεται. Δεν χρησιμοποιούνται ακρόνυμα

Criteria 3.2.3 checks 276, 265

Ο έλεγχος (276) δεν επιβεβαιώνεται. Τα επαναλαμβανόμενα στοιχεία εμφανίζονται με σχετική σειρά κάθε φορά.

Ο έλεγχος (265) δεν επιβεβαιώνεται. Η περιήγηση είναι εφικτή και λογική με τη χρήση του πλήκτρου Tab.

Criteria 3.2.4 checks 131

Ο έλεγχος (131) **επιβεβαιώνεται**. Δεν υπάρχει σήμανση με εισαγωγικά σε ομαδικό κείμενο

Criteria 3.3.1 checks 267

Ο έλεγχος (267) δεν επιβεβαιώνεται. Μόνη φόρμα υποβολής είναι η αναζήτηση από την οποία δεν είναι δυνατό να πάρουμε λάθος

Criteria 3.3.2 checks 246

Ο έλεγχος (246) δεν επιβεβαιώνεται. Η φόρμα αναζήτησης είναι περιγραφική και ξεκάθαρη

Criteria 3.3.3 checks 268

Ο έλεγχος (268) δεν επιβεβαιώνεται. Οι φόρμες της ιστοσελίδας δεν παράγουν λάθη

Criteria 3.3.4 checks 269

Ο έλεγχος (269) δεν επιβεβαιώνεται. Οι φόρμες της ιστοσελίδας δεν χρειάζεται να έχουν διαδικασία επιβεβαίωσης

Criteria 3.3.6 checks 272

Ο έλεγχος (272) δεν επιβεβαιώνεται. Οι φόρμες της ιστοσελίδας διατηρούν τις πληροφορίες

Ιστότοπος www.lifo.gr

Αρχική

Page	Link	Principle	Rule	Criteria	Level	Known	Fails	Likely	Verified	Fails	Potential	Verified	Fails	Total	Total Fails
1	1.1	1.1.1	A	85	1	146	0	0	0	0	100	0	0	85	1
1	1.3	1.3.1	A	6	1	0	0	0	0	0	9	0	0	6	1
1	1.7	1.7.1	A	0	0	0	0	0	0	0	0	0	0	0	0
1	1.9	1.9.1	A	0	0	0	0	0	0	0	0	0	0	0	0
1	1.4	1.4.4	AA	100	1	0	0	0	0	0	0	0	0	100	1
1	1.4	1.4.5	AA	0	0	0	0	0	0	0	0	0	0	0	0
1	1.4	1.4.6	AAA	0	1	1	0	0	0	0	0	0	0	1	1
2	2.1	2.1.1	A	0	0	0	0	0	0	0	0	0	0	0	0
2	2.2	2.2.1	A	1	1	0	0	0	0	0	0	0	0	1	1
2	2.3	2.3.1	A	0	0	0	0	0	0	0	0	0	0	0	0
2	2.4	2.4.1	A	0	0	0	0	0	0	0	0	0	0	0	0
2	2.4	2.4.2	A	0	0	0	0	0	0	0	0	0	0	0	0
2	2.4	2.4.4	A	0	1	0	0	0	0	0	0	0	0	1	1
2	2.4	2.4.5	AA	0	0	0	0	0	0	0	1	0	0	0	0
2	2.4	2.4.6	AA	0	1	0	0	0	0	0	0	0	0	1	1
2	2.4	2.4.8	AAA	0	0	0	0	0	0	0	0	0	0	0	0
2	2.4	2.4.9	AAA	0	0	0	0	0	0	0	0	0	0	0	0
2	2.4	2.4.10	AAA	0	0	0	0	0	0	0	0	0	0	0	0
3	3.1	3.1.1	A	2	1	0	0	0	0	0	0	0	0	2	1
3	3.1	3.1.3	AAA	0	0	0	0	0	0	0	0	0	0	0	0
3	3.1	3.1.4	AAA	0	0	0	0	0	0	0	0	0	0	0	0
3	3.2	3.2.2	AA	0	0	0	0	0	0	0	4	0	0	0	0
4	4.2	4.2.4	AA	0	0	0	0	0	0	0	0	0	0	0	0
4	4.2	4.2.5	AAA	0	0	0	0	0	0	0	0	0	0	0	0
3	3.3	3.3.1	A	0	0	0	0	0	0	0	3	0	0	0	0
1	1.5	1.5.2	A	2	1	0	0	0	0	0	0	0	0	2	1
3	3.3	3.3.3	AA	0	0	0	0	0	0	0	3	0	0	0	0
3	3.3	3.3.4	AA	0	0	0	0	0	0	0	3	1	1	1	1
7	7.3	7.3.6	AAA	0	0	0	0	0	0	0	0	0	0	0	0
2	2.1	2.1.1	A	1	1	0	0	0	0	0	0	0	0	1	1
					213	19	146	0	0	0	1788	18	3	291	13

Εικόνα 25: Αξιολόγηση ενότητας «Αρχική» στο lifo.gr

Likely Verified

Criteria 1.1.1 check 3

Δεν επιβεβαιώνεται διότι το εναλλακτικό κείμενο (Alt text) δεν είναι μεγάλο και σε καμία περίπτωση δεν υπερβαίνει τους 100 χαρακτήρες. Το achecker το εμφανίζει ως λάθος, λόγω της κωδικοποίησης UTF-8 των Ελληνικών σύμφωνα με την οποία κάθε χαρακτήρας χρειάζεται 2 bytes για να αναπαρασταθεί.

Potential Verified

Criteria 1.1.1 checks 8, 16, 239

Ο έλεγχος (8) δεν επιβεβαιώνεται. Υπάρχει επεξηγηματικό κείμενο.

Ο έλεγχος (16) δεν επιβεβαιώνεται. Οι συγκεκριμένες εικόνες δεν είναι διακοσμητικές.

Ο έλεγχος (239) δεν επιβεβαιώνεται. Οι συγκεκριμένες εικόνες δεν είναι διακοσμητικές

Criteria 1.3.1 checks 241, 248, 270, 271, 122, 123, 211,

Ο έλεγχος (241) δεν επιβεβαιώνεται. Η μετάβαση με Tab δουλεύει όπως προβλέπεται.

Ο έλεγχος (248) δεν επιβεβαιώνεται. Όλες οι εμφανιζόμενες λίστες περιέχουν σήμανση.

Ο έλεγχος (270) δεν επιβεβαιώνεται. Η κατεύθυνση αριστερά-προς-δεξιά ορίζεται και ισχύει σε όλη την ιστοσελίδα

Ο έλεγχος (271) δεν επιβεβαιώνεται. Όλες οι αλλαγές σηματοδοτούνται με το στοιχείο της κατεύθυνσης

Ο έλεγχος (122) δεν επιβεβαιώνεται. Η ετικέτα είναι κοντά στο στοιχείο εισόδου με κωδικό.

Ο έλεγχος (123) δεν επιβεβαιώνεται. Η ετικέτα είναι κοντά στο στοιχείο εισόδου με κουτί ελέγχου..

Ο έλεγχος (211) δεν επιβεβαιώνεται. Η ετικέτα είναι κοντά στο στοιχείο εισόδου κειμένου.

Criteria 1.3.3 checks 250

Ο έλεγχος δεν επιβεβαιώνεται. Δεν υπάρχουν περιορισμοί στον ορισμό το κειμένου

Criteria 1.4.1 checks 251, 55, 86

Ο έλεγχος (251) δεν επιβεβαιώνεται. . Ελέγχθησαν οπτικά, και δεν βρέθηκαν εικόνες με χαμηλή αντίθεση

Ο έλεγχος (55) δεν επιβεβαιώνεται. Τα στοιχεία εισόδου (email) είναι χρηστικά.

Ο έλεγχος (86) δεν επιβεβαιώνεται. Τα scripts δεν γίνονται αντιληπτά.

Criteria 1.4.5 checks 11

Ο έλεγχος (11) δεν επιβεβαιώνεται. Οι εικόνες, είτε δεν έχουν κείμενο (ντεκόρ, λογότυπα), είτε το κείμενο είναι ίδιο με το εναλλακτικό

Criteria 1.4.6 checks 253

Ο έλεγχος (253) δεν επιβεβαιώνεται. Ελέγχθησαν οπτικά, και δεν βρέθηκαν εικόνες με χαμηλή αντίθεση

Criteria 2.1.1 checks 89

Ο έλεγχος (89) δεν επιβεβαιώνεται. Τα scripts δεν γίνονται αντιληπτά.

Criteria 2.3.1 checks 87

Ο έλεγχος (87) δεν επιβεβαιώνεται. Τα scripts δεν προκαλούν αναλαμπές

Criteria 2.4.1 checks 28, 262

Ο έλεγχος (28) δεν επιβεβαιώνεται. Όλες οι συνδέσεις έχουν περιεχόμενο

Ο έλεγχος (262) δεν επιβεβαιώνεται. Όλες οι συνδέσεις ομαδοποιούνται σε λογικές ομάδες

Criteria 2.4.2 checks 54

Ο έλεγχος (54) δεν επιβεβαιώνεται. Ο τίτλος χαρακτηρίζει την ιστοσελίδα

Criteria 2.4.4 checks 19, 197

Ο έλεγχος (19) δεν επιβεβαιώνεται. Όλα τα κείμενα των συνδέσεων βγάζουν νόημα, και δείχνουν στο σωστό σύνδεσμο

Ο έλεγχος (197) δεν επιβεβαιώνεται. Όλα τα κείμενα που οδηγούν σε συνδέσεις είναι ενεργά, και δεν υπάρχει κείμενο με γενικό «πατήστε εδώ».

Criteria 2.4.5 checks 184

Ο έλεγχος (184) δεν επιβεβαιώνεται. Η ιστοσελίδα διαθέτει δομή που μοιάζει με χάρτη περιεχομένων

Criteria 2.4.6 checks 42, 43, 44, 45, 46

Ο έλεγχος (43) **επιβεβαιώνεται** σε 3 περιπτώσεις όπου το στοιχείο h2 χρησιμοποιείται για μορφοποίηση.

Ο έλεγχος (44) **επιβεβαιώνεται** σε 13 περιπτώσεις όπου το στοιχείο h3 χρησιμοποιείται για μορφοποίηση.

Criteria 2.4.8 checks 241

Ο έλεγχος (241) δεν επιβεβαιώνεται. Η ιστοσελίδα διαθέτει σημεία επιστροφής σε αρχική σελίδα.

Criteria 2.4.10 checks 261

Ο έλεγχος (261) **επιβεβαιώνεται**. Δεν υπάρχει επικεφαλίδα στην αρχή του τομέα

Criteria 3.1.3 checks 179

Ο έλεγχος (179) δεν επιβεβαιώνεται. Δεν βρέθηκαν ασυνήθιστες λέξεις στην ιστοσελίδα

Criteria 3.1.4 checks 98, 99

Ο έλεγχος (98) δεν επιβεβαιώνεται. Δεν χρησιμοποιούνται συντομογραφίες

Ο έλεγχος (99) δεν επιβεβαιώνεται. Δεν χρησιμοποιούνται ακρώνυμα

Criteria 3.2.3 checks 276, 265

Ο έλεγχος (276) δεν επιβεβαιώνεται. Τα επαναλαμβανόμενα στοιχεία εμφανίζονται με σχετική σειρά κάθε φορά.

Ο έλεγχος (265) δεν επιβεβαιώνεται. Η περιήγηση είναι εφικτή και λογική με τη χρήση του πλήκτρου Tab.

Criteria 3.2.4 checks 131

Ο έλεγχος (131) δεν επιβεβαιώνεται. Τα βασικά στοιχεία στην ιστοσελίδα έχουν την ίδια λειτουργικότητα όπως και σε άλλες ιστοσελίδες του ιστοτόπου

Criteria 3.3.1 checks 267

Ο έλεγχος (267) δεν επιβεβαιώνεται. Η σελίδα διαθέτει φόρμα αναζήτησης και υποβολής email. Από καμία δεν είναι δυνατό να πάρουμε λάθος

Criteria 3.3.2 checks 246, 189, 217, 218, 219

Ο έλεγχος (246) δεν επιβεβαιώνεται. Οι φόρμες αναζήτησης και email είναι περιγραφικές και ξεκάθαρες

Ο έλεγχος (189) δεν επιβεβαιώνεται. Η ετικέτες περιγράφουν το συσχετιζόμενο στοιχείο ελέγχου

Ο έλεγχος (217) δεν επιβεβαιώνεται. Η ετικέτες περιγράφουν το στοιχείο εισόδου κωδικού.

Ο έλεγχος (218) δεν επιβεβαιώνεται. Η ετικέτες περιγράφουν το στοιχείο εισόδου κειμένου.

Ο έλεγχος (219) δεν επιβεβαιώνεται. Η ετικέτες περιγράφουν το στοιχείο εισόδου ελέγχου.

Criteria 3.3.3 checks 268

Ο έλεγχος (268) δεν επιβεβαιώνεται. Οι φόρμες αναζήτησης και email δεν παράγουν λάθη

Criteria 3.3.4 checks 269

Ο έλεγχος (269) **επιβεβαιώνεται**. Η φόρμα email δεν έχει διαδικασία επιβεβαίωσης

Criteria 3.3.6 checks 272

Ο έλεγχος (272) δεν επιβεβαιώνεται. Οι φόρμες αναζήτησης και email διατηρούν την πληροφορία.

Καιρός*

Page	Link	Principle	Rule	Criteria	Level	Known	Fails	Likely	Verified	Fails	Potential	Verified	Fails	Total	Total Fails
καιρός	http://www.lifo.gr/καιρος/καιρος	1	1.1	1.1.1	A	0	0	0	0	0	0	0	0	0	0
		1	1.3	1.3.1	A	0	1	0	0	0	0	0	0	1	1
	Slide (0x1, 1x0)	1	1.3	1.3.2	A	0	0	0	0	0	1	0	0	0	0
	Time (0x1, 0x0)	1	1.4	1.4.1	A	0	0	0	0	0	100	0	0	0	0
	List (0x2, 2x0)	1	1.4	1.4.4	AA	20	1	0	0	0	0	0	0	20	1
		1	1.4	1.4.1	AA	0	0	0	0	0	100	0	0	0	0
		1	1.4	1.4.6	AAA	2	1	0	0	0	100	0	0	2	1
		2	2.1	2.1.1	A	0	0	0	0	0	45	0	0	0	0
		2	2.2	2.2.1	A	0	0	0	0	0	0	0	0	0	0
		2	2.3	2.3.1	A	0	0	0	0	0	0	0	0	0	0
		2	2.4	2.4.1	A	0	0	0	0	0	2	0	0	0	0
		2	2.4	2.4.2	A	0	0	0	0	0	1	0	0	0	0
		2	2.4	2.4.4	A	0	1	0	0	0	0	0	0	1	1
		2	2.4	2.4.5	AA	0	0	0	0	0	1	0	0	0	0
		2	2.4	2.4.6	AA	0	0	0	0	0	20	0	1	5	1
		2	2.4	2.4.8	AAA	0	0	0	0	0	1	0	0	0	0
		2	2.4	2.4.9	AAA	0	0	0	0	0	0	1	1	1	1
		2	3.1	3.1.1	A	2	1	0	0	0	0	0	0	2	1
		2	3.1	3.1.2	AAA	0	0	0	0	0	1	0	0	0	0
		2	3.1	3.1.4	AAA	0	0	0	0	0	2	0	0	0	0
		2	3.2	3.2.1	AA	0	0	0	0	0	4	0	0	0	0
		2	3.2	3.2.4	AA	0	0	0	0	0	1	0	0	0	0
		2	3.2	3.2.5	AAA	0	0	0	0	0	0	0	0	0	0
		2	3.3	3.3.1	A	0	0	0	0	0	2	0	0	0	0
		2	3.3	3.3.2	A	0	1	0	0	0	15	0	0	1	1
		2	3.3	3.3.3	AA	0	0	0	0	0	2	0	0	0	0
		2	3.3	3.3.4	AA	0	0	0	0	0	2	1	1	1	1
		2	3.5	3.5.2	AAA	0	0	0	0	0	2	0	0	0	0
		4	4.1	4.1.1	A	1	1	0	0	0	0	0	0	1	1
						4	1	0	0	0	1471	1	1	2	14

Εικόνα 26: Αξιολόγηση ενότητας «Καιρός» στο lifo.gr

* Στο συγκεκριμένο ιστότοπο ο καιρός παρουσιάζεται σε κοινή ιστοσελίδα με θέματα για την Ελλάδα.

Likely Verified

Criteria 1.1.1 check 3

Δεν επιβεβαιώνονται διότι το εναλλακτικό κείμενο (Alt text) δεν είναι μεγάλο και σε καμία περίπτωση δεν υπερβαίνει τους 100 χαρακτήρες. Το achecker το εμφανίζει ως λάθος, λόγω της κωδικοποίησης UTF-8 των Ελληνικών σύμφωνα με την οποία κάθε χαρακτήρας χρειάζεται 2 bytes για να αναπαρασταθεί.

Potential Verified

Criteria 1.1.1 checks 8, 16, 239

Ο έλεγχος (8) δεν επιβεβαιώνεται. Υπάρχει επεξηγηματικό κείμενο.

Ο έλεγχος (16) δεν επιβεβαιώνεται. Οι συγκεκριμένες εικόνες δεν είναι διακοσμητικές.

Ο έλεγχος (239) δεν επιβεβαιώνεται. Οι συγκεκριμένες εικόνες δεν είναι διακοσμητικές.

Criteria 1.3.1 checks 241, 248, 270, 271, 122, 123, 211,

Ο έλεγχος (241) δεν επιβεβαιώνεται. Η μετάβαση με Tab δουλεύει όπως προβλέπεται.

Ο έλεγχος (248) δεν επιβεβαιώνεται. Όλες οι εμφανιζόμενες λίστες περιέχουν σήμανση.

Ο έλεγχος (270) δεν επιβεβαιώνεται. Η κατεύθυνση αριστερά-προς-δεξιά ορίζεται και ισχύει σε όλη την ιστοσελίδα.

Ο έλεγχος (271) δεν επιβεβαιώνεται. Όλες οι αλλαγές σηματοδοτούνται με το στοιχείο της κατεύθυνσης.

Ο έλεγχος (122) δεν επιβεβαιώνεται. Η ετικέτα είναι κοντά στο στοιχείο εισόδου με κωδικό.

Ο έλεγχος (123) δεν επιβεβαιώνεται. Η ετικέτα είναι κοντά στο στοιχείο εισόδου με κουτί ελέγχου..

Ο έλεγχος (211) δεν επιβεβαιώνεται. Η ετικέτα είναι κοντά στο στοιχείο εισόδου κειμένου.

Criteria 1.3.3 checks 250

Ο έλεγχος δεν επιβεβαιώνεται. Δεν υπάρχουν περιορισμοί στον ορισμό το κειμένου

Criteria 1.4.1 checks 251, 55, 86

Ο έλεγχος (251) δεν επιβεβαιώνεται. . Ελέγχθησαν οπτικά, και δεν βρέθηκαν εικόνες με χαμηλή αντίθεση

Ο έλεγχος (55) δεν επιβεβαιώνεται. Τα στοιχεία εισόδου (email) είναι χρηστικά.

Ο έλεγχος (86) δεν επιβεβαιώνεται. Τα scripts δεν γίνονται αντιληπτά.

Criteria 1.4.5 checks 11

Ο έλεγχος (11) δεν επιβεβαιώνεται. Οι εικόνες, είτε δεν έχουν κείμενο (ντεκόρ, λογότυπα), είτε το κείμενο είναι ίδιο με το εναλλακτικό

Criteria 1.4.6 checks 253

Ο έλεγχος (253) δεν επιβεβαιώνεται. Ελέγχθησαν οπτικά, και δεν βρέθηκαν εικόνες με χαμηλή αντίθεση

Criteria 2.1.1 checks 89

Ο έλεγχος (89) δεν επιβεβαιώνεται. Τα scripts δεν γίνονται αντιληπτά.

Criteria 2.3.1 checks 87

Ο έλεγχος (87) δεν επιβεβαιώνεται. Τα scripts δεν προκαλούν αναλαμπές

Criteria 2.4.1 checks 28, 262

Ο έλεγχος (28) δεν επιβεβαιώνεται. Όλες οι συνδέσεις έχουν περιεχόμενο

Ο έλεγχος (262) δεν επιβεβαιώνεται. Όλες οι συνδέσεις ομαδοποιούνται σε λογικές ομάδες

Criteria 2.4.2 checks 54

Ο έλεγχος (54) δεν επιβεβαιώνεται. Ο τίτλος χαρακτηρίζει την ιστοσελίδα

Criteria 2.4.4 checks 19, 197

Ο έλεγχος (19) δεν επιβεβαιώνεται. Όλα τα κείμενα των συνδέσεων βγάζουν νόημα, και δείχνουν στο σωστό σύνδεσμο

Ο έλεγχος (197) δεν επιβεβαιώνεται. Όλα τα κείμενα που οδηγούν σε συνδέσεις είναι ενεργά, και δεν υπάρχει κείμενο με γενικό «πατήστε εδώ».

Criteria 2.4.5 checks 184

Ο έλεγχος (184) δεν επιβεβαιώνεται. Η ιστοσελίδα διαθέτει δομή που μοιάζει με χάρτη περιεχομένων

Criteria 2.4.6 checks 42, 43, 44, 45, 46

Ο έλεγχος (43) **επιβεβαιώνεται** σε 2 περιπτώσεις όπου το στοιχείο h2 χρησιμοποιείται για μορφοποίηση.

Ο έλεγχος (44) **επιβεβαιώνεται** σε 7 περιπτώσεις όπου το στοιχείο h3 χρησιμοποιείται για μορφοποίηση.

Criteria 2.4.8 checks 241

Ο έλεγχος (241) δεν επιβεβαιώνεται. Η ιστοσελίδα διαθέτει σημεία επιστροφής σε αρχική σελίδα.

Criteria 2.4.10 checks 261

Ο έλεγχος (261) **επιβεβαιώνεται**. Δεν υπάρχει επικεφαλίδα στην αρχή του τομέα

Criteria 3.1.3 checks 179

Ο έλεγχος (179) δεν επιβεβαιώνεται. Δεν βρέθηκαν ασυνήθιστες λέξεις στην ιστοσελίδα

Criteria 3.1.4 checks 98, 99

Ο έλεγχος (98) δεν επιβεβαιώνεται. Δεν χρησιμοποιούνται συντομογραφίες

Ο έλεγχος (99) δεν επιβεβαιώνεται. Δεν χρησιμοποιούνται ακρώνυμα

Criteria 3.2.3 checks 276, 265

Ο έλεγχος (276) δεν επιβεβαιώνεται. Τα επαναλαμβανόμενα στοιχεία εμφανίζονται με σχετική σειρά κάθε φορά.

Ο έλεγχος (265) δεν επιβεβαιώνεται. Η περιήγηση είναι εφικτή και λογική με τη χρήση του πλήκτρου Tab.

Criteria 3.2.4 checks 131

Ο έλεγχος (131) δεν επιβεβαιώνεται. Τα βασικά στοιχεία στην ιστοσελίδα έχουν την ίδια λειτουργικότητα όπως και σε άλλες ιστοσελίδες του ιστοτόπου

Criteria 3.3.1 checks 267

Ο έλεγχος (267) δεν επιβεβαιώνεται. Η σελίδα διαθέτει φόρμα αναζήτησης και υποβολής email. Από καμία δεν είναι δυνατό να πάρουμε λάθος

Criteria 3.3.2 checks 246,189, 217, 218, 219

Ο έλεγχος (246) δεν επιβεβαιώνεται. Οι φόρμες αναζήτησης και email είναι περιγραφικές και ξεκάθαρες

Ο έλεγχος (189) δεν επιβεβαιώνεται. Η ετικέτες περιγράφουν το συσχετιζόμενο στοιχείο ελέγχου

Ο έλεγχος (217) δεν επιβεβαιώνεται. Η ετικέτες περιγράφουν το στοιχείο εισόδου κωδικού.

Ο έλεγχος (218) δεν επιβεβαιώνεται. Η ετικέτες περιγράφουν το στοιχείο εισόδου κειμένου.

Ο έλεγχος (219) δεν επιβεβαιώνεται. Η ετικέτες περιγράφουν το στοιχείο εισόδου ελέγχου.

Criteria 3.3.3 checks 268

Ο έλεγχος (268) δεν επιβεβαιώνεται. Οι φόρμες αναζήτησης και email δεν παράγουν λάθη

Criteria 3.3.4 checks 269

Ο έλεγχος (269) **επιβεβαιώνεται**. Η φόρμα email δεν έχει διαδικασία επιβεβαίωσης

Criteria 3.3.6 checks 272

Ο έλεγχος (272) δεν επιβεβαιώνεται. Οι φόρμες αναζήτησης και email διατηρούν την πληροφορία.

Υγεία

Page	Link	Principle	Rule	Criteria	Level	Known	Fails	Likely	Verified	Fails	Possible	Verified	Fails	Total	Total Fails
lyfo.gr	http://www.lyfo.gr/oloi/oloi/healthcheck_oloi/oloi	1	1.1	1.1.1	A	0	0	14	0	0	14	0	0	14	0
		1	1.3	1.3.1	A	8	0	1	0	0	8	0	0	8	0
	Size (HE): 1250	1	1.3	1.3.3	A	0	0	0	0	0	0	0	0	0	0
	Title (4+): 4.57	1	1.4	1.4.1	A	0	0	1	0	0	1	0	0	1	0
	User: 1/7/2016	1	1.6	1.6.1	AA	20	0	0	0	0	0	0	0	20	0
		1	1.4	1.4.5	AA	0	0	0	0	0	0	0	0	0	0
		1	1.6	1.6.6	AAA	2	0	1	0	0	1	0	0	2	0
		2	2.1	2.1.1	A	0	0	1	0	0	1	0	0	1	0
		2	2.2	2.2.1	A	0	0	0	0	0	0	0	0	0	0
		2	2.1	2.1.1	A	0	0	1	0	0	1	0	0	1	0
		2	2.6	2.6.1	A	0	0	1	0	0	1	0	0	1	0
		2	2.6	2.6.2	A	0	0	0	0	0	0	0	0	0	0
		2	2.4	2.4.4	A	5	0	0	0	0	5	0	0	5	0
		2	2.6	2.6.6	AA	0	0	1	0	0	1	0	0	1	0
		2	2.6	2.6.6	AA	0	0	1	0	0	1	0	0	1	0
		2	2.4	2.4.8	AAA	0	0	0	0	0	0	0	0	0	0
		2	2.4	2.4.10	AAA	0	0	1	0	0	1	0	0	1	0
		3	3.1	3.1.1	A	0	0	1	0	0	1	0	0	1	0
		3	3.1	3.1.3	AAA	0	0	1	0	0	1	0	0	1	0
		3	3.1	3.1.4	AAA	0	0	0	0	0	0	0	0	0	0
		3	3.2	3.2.1	AA	0	0	1	0	0	1	0	0	1	0
		3	3.2	3.2.4	AA	0	0	1	0	0	1	0	0	1	0
		3	3.2	3.2.5	AAA	0	0	0	0	0	0	0	0	0	0
		3	3.3	3.3.1	A	2	0	0	0	0	2	0	0	2	0
		3	3.3	3.3.2	A	4	0	0	0	0	4	0	0	4	0
		3	3.3	3.3.3	AA	0	0	1	0	0	1	0	0	1	0
		3	3.3	3.3.4	AA	0	0	0	0	0	0	0	0	0	0
		3	3.3	3.3.4	AA	0	0	1	0	0	1	0	0	1	0
		3	3.3	3.3.4	AA	0	0	1	0	0	1	0	0	1	0
		4	4.1	4.1.1	A	1	0	0	0	0	1	0	0	1	0
						43	7	64	0	0	1687	10	3	53	16

Εικόνα 27: Αξιολόγηση ενότητας «Υγεία» στο lyfo.gr

Likely Verified

Criteria 1.1.1 check 3

Δεν επιβεβαιώνονται διότι το εναλλακτικό κείμενο (Alt text) δεν είναι μεγάλο και σε καμία περίπτωση δεν υπερβαίνει τους 100 χαρακτήρες. Το achecker το εμφανίζει ως λάθος, λόγω της κωδικοποίησης UTF-8 των Ελληνικών σύμφωνα με την οποία κάθε χαρακτήρας χρειάζεται 2 bytes για να αναπαρασταθεί.

Potential Verified

Criteria 1.1.1 checks 8, 16, 239

Ο έλεγχος (8) δεν επιβεβαιώνεται. Υπάρχει επεξηγηματικό κείμενο.

Ο έλεγχος (16) δεν επιβεβαιώνεται. Οι συγκεκριμένες εικόνες δεν είναι διακοσμητικές.

Ο έλεγχος (239) δεν επιβεβαιώνεται. Οι συγκεκριμένες εικόνες δεν είναι διακοσμητικές.

Criteria 1.3.1 checks 241, 248, 270, 271, 122, 123, 211,

Ο έλεγχος (241) δεν επιβεβαιώνεται. Η μετάβαση με Tab δουλεύει όπως προβλέπεται.

Ο έλεγχος (248) δεν επιβεβαιώνεται. Όλες οι εμφανιζόμενες λίστες περιέχουν σήμανση.

Ο έλεγχος (270) δεν επιβεβαιώνεται. Η κατεύθυνση αριστερά-προς-δεξιά ορίζεται και ισχύει σε όλη την ιστοσελίδα.

Ο έλεγχος (271) δεν επιβεβαιώνεται. Όλες οι αλλαγές σηματοδοτούνται με το στοιχείο της κατεύθυνσης.

Ο έλεγχος (122) δεν επιβεβαιώνεται. Η ετικέτα είναι κοντά στο στοιχείο εισόδου με κωδικό.

Ο έλεγχος (123) δεν επιβεβαιώνεται. Η ετικέτα είναι κοντά στο στοιχείο εισόδου με κουτί ελέγχου..

Ο έλεγχος (211) δεν επιβεβαιώνεται. Η ετικέτα είναι κοντά στο στοιχείο εισόδου κειμένου.

Criteria 1.3.3 checks 250

Ο έλεγχος δεν επιβεβαιώνεται. Δεν υπάρχουν περιορισμοί στον ορισμό το κειμένου

Criteria 1.4.1 checks 251, 55, 86

Ο έλεγχος (251) δεν επιβεβαιώνεται. . Ελέγχθησαν οπτικά, και δεν βρέθηκαν εικόνες με χαμηλή αντίθεση

Ο έλεγχος (55) δεν επιβεβαιώνεται. Τα στοιχεία εισόδου (email) είναι χρηστικά.

Ο έλεγχος (86) δεν επιβεβαιώνεται. Τα scripts δεν γίνονται αντιληπτά.

Criteria 1.4.5 checks 11

Ο έλεγχος (11) δεν επιβεβαιώνεται. Οι εικόνες, είτε δεν έχουν κείμενο (ντεκόρ, λογότυπα), είτε το κείμενο είναι ίδιο με το εναλλακτικό

Criteria 1.4.6 checks 253

Ο έλεγχος (253) δεν επιβεβαιώνεται. Ελέγχθησαν οπτικά, και δεν βρέθηκαν εικόνες με χαμηλή αντίθεση

Criteria 2.1.1 checks 89

Ο έλεγχος (89) δεν επιβεβαιώνεται. Τα scripts δεν γίνονται αντιληπτά.

Criteria 2.3.1 checks 87

Ο έλεγχος (87) δεν επιβεβαιώνεται. Τα scripts δεν προκαλούν αναλαμπές

Criteria 2.4.1 checks 28, 262

Ο έλεγχος (28) δεν επιβεβαιώνεται. Όλες οι συνδέσεις έχουν περιεχόμενο

Ο έλεγχος (262) δεν επιβεβαιώνεται. Όλες οι συνδέσεις ομαδοποιούνται σε λογικές ομάδες

Criteria 2.4.2 checks 54

Ο έλεγχος (54) δεν επιβεβαιώνεται. Ο τίτλος χαρακτηρίζει την ιστοσελίδα

Criteria 2.4.4 checks 19, 197

Ο έλεγχος (19) δεν επιβεβαιώνεται. Όλα τα κείμενα των συνδέσεων βγάζουν νόημα, και δείχνουν στο σωστό σύνδεσμο

Ο έλεγχος (197) δεν επιβεβαιώνεται. Όλα τα κείμενα που οδηγούν σε συνδέσεις είναι ενεργά, και δεν υπάρχει κείμενο με γενικό «πατήστε εδώ».

Criteria 2.4.5 checks 184

Ο έλεγχος (184) δεν επιβεβαιώνεται. Η ιστοσελίδα διαθέτει δομή που μοιάζει με χάρτη περιεχομένων

Criteria 2.4.6 checks 42, 43, 44, 45, 46

Ο έλεγχος (43) **επιβεβαιώνεται** σε 2 περιπτώσεις όπου το στοιχείο h2 χρησιμοποιείται για μορφοποίηση.

Ο έλεγχος (44) **επιβεβαιώνεται** σε 6 περιπτώσεις όπου το στοιχείο h3 χρησιμοποιείται για μορφοποίηση.

Criteria 2.4.8 checks 241

Ο έλεγχος (241) δεν επιβεβαιώνεται. Η ιστοσελίδα διαθέτει σημεία επιστροφής σε αρχική σελίδα.

Criteria 2.4.10 checks 261

Ο έλεγχος (261) **επιβεβαιώνεται**. Δεν υπάρχει επικεφαλίδα στην αρχή του τομέα

Criteria 3.1.3 checks 179

Ο έλεγχος (179) δεν επιβεβαιώνεται. Δεν βρέθηκαν ασυνήθιστες λέξεις στην ιστοσελίδα

Criteria 3.1.4 checks 98, 99

Ο έλεγχος (98) δεν επιβεβαιώνεται. Δεν χρησιμοποιούνται συντομογραφίες

Ο έλεγχος (99) δεν επιβεβαιώνεται. Δεν χρησιμοποιούνται ακρόνυμα

Criteria 3.2.3 checks 276, 265

Ο έλεγχος (276) δεν επιβεβαιώνεται. Τα επαναλαμβανόμενα στοιχεία εμφανίζονται με σχετική σειρά κάθε φορά.

Ο έλεγχος (265) δεν επιβεβαιώνεται. Η περιήγηση είναι εφικτή και λογική με τη χρήση του πλήκτρου Tab.

Criteria 3.2.4 checks 131

Ο έλεγχος (131) δεν επιβεβαιώνεται. Τα βασικά στοιχεία στην ιστοσελίδα έχουν την ίδια λειτουργικότητα όπως και σε άλλες ιστοσελίδες του ιστοτόπου

Criteria 3.3.1 checks 267

Ο έλεγχος (267) δεν επιβεβαιώνεται. Η σελίδα διαθέτει φόρμα αναζήτησης και υποβολής email. Από καμία δεν είναι δυνατό να πάρουμε λάθος

Criteria 3.3.2 checks 246, 189, 217, 218, 219

Ο έλεγχος (246) δεν επιβεβαιώνεται. Οι φόρμες αναζήτησης και email είναι περιγραφικές και ξεκάθαρες

Ο έλεγχος (189) δεν επιβεβαιώνεται. Η ετικέτες περιγράφουν το συσχετιζόμενο στοιχείο ελέγχου

Ο έλεγχος (217) δεν επιβεβαιώνεται. Η ετικέτες περιγράφουν το στοιχείο εισόδου κωδικού.

Ο έλεγχος (218) δεν επιβεβαιώνεται. Η ετικέτες περιγράφουν το στοιχείο εισόδου κειμένου.

Ο έλεγχος (219) δεν επιβεβαιώνεται. Η ετικέτες περιγράφουν το στοιχείο εισόδου ελέγχου.

Criteria 3.3.3 checks 268

Ο έλεγχος (268) δεν επιβεβαιώνεται. Οι φόρμες αναζήτησης και email δεν παράγουν λάθη

Criteria 3.3.4 checks 269

Ο έλεγχος (269) **επιβεβαιώνεται**. Η φόρμα email δεν έχει διαδικασία επιβεβαίωσης

Criteria 3.3.6 checks 272

Ο έλεγχος (272) δεν επιβεβαιώνεται. Οι φόρμες αναζήτησης και email διατηρούν την πληροφορία.

Επιστήμη

Page	Link	Principle	Rule	Criteria	Level	Known	Fails	Likely	Verified	Fails	Potential	VerifSec	Fails	Total	Total Fails	
επιστήμη	http://www.lifo.gr/epistimi															
		1	1.1	1.1.1	A	1	1	0	0	0	0	0	0	0	0	0
		1	1.3	1.3.1	A	0	1	0	0	0	0	0	0	0	0	1
	Είδη [url] 184F	1	1.1	1.1.1	A	0	1	0	0	0	0	0	0	0	0	0
	Time (sec): 110	1	1.4	1.4.1	A	0	0	0	0	0	0	0	0	0	0	0
	Page 57/2018	1	1.4	1.4.4	AAA	2	1	0	0	0	0	0	0	0	0	1
		1	1.6	1.6.2	AAA	0	1	0	0	0	0	0	0	0	0	0
		1	1.4	1.4.6	AAA	2	1	0	0	0	0	0	0	0	0	1
		2	2.1	2.1.1	A	0	1	0	0	0	0	0	0	0	0	0
		2	2.2	2.2.1	A	0	1	0	0	0	0	0	0	0	0	0
		2	2.3	2.3.1	A	0	0	0	0	0	0	0	0	0	0	0
		2	2.4	2.4.1	A	0	1	0	0	0	0	0	0	0	0	0
		2	2.6	2.6.2	A	0	1	0	0	0	0	0	0	0	0	0
		2	2.4	2.4.4	A	0	1	0	0	0	0	0	0	0	0	1
		2	2.4	2.4.4	AAA	0	1	0	0	0	0	0	0	0	0	0
		2	2.6	2.6.6	AAA	0	1	0	0	0	0	0	0	0	0	0
		2	2.4	2.4.6	AAA	0	0	0	0	0	0	0	0	0	0	0
		2	2.4	2.4.10	AAA	0	1	0	0	0	0	0	0	0	0	0
		2	2.1	2.1.1	A	2	1	0	0	0	0	0	0	0	0	1
		2	3.1	3.1.3	AAA	0	0	0	0	0	0	0	0	0	0	0
		2	3.1	3.1.4	AAA	0	1	0	0	0	0	0	0	0	0	0
		2	2.2	2.2.2	AAA	0	1	0	0	0	0	0	0	0	0	0
		2	3.2	3.2.4	AAA	0	0	0	0	0	0	0	0	0	0	0
		2	3.2	3.2.4	AAA	0	1	0	0	0	0	0	0	0	0	0
		2	2.3	2.3.2	A	4	1	0	0	0	0	0	0	0	0	1
		2	3.1	3.1.2	AAA	0	1	0	0	0	0	0	0	0	0	0
		2	2.6	2.6.4	AAA	0	1	0	0	0	0	0	0	0	0	0
		2	2.3	2.3.6	AAA	0	0	0	0	0	0	0	0	0	0	0
		4	2.1	2.1.1	A	1	1	0	0	0	0	0	0	0	0	1
						2.6	1	0	0	0	0	0	0	0	1	

Εικόνα 28: Αξιολόγηση ενότητας «Επιστήμη» στο lifo.gr

Likely Verified

Criteria 1.1.1 check 3

Δεν επιβεβαιώνονται διότι το εναλλακτικό κείμενο (Alt text) δεν είναι μεγάλο και σε καμία περίπτωση δεν υπερβαίνει τους 100 χαρακτήρες. Το checker το εμφανίζει ως λάθος, λόγω της κωδικοποίησης UTF-8 των Ελληνικών σύμφωνα με την οποία κάθε χαρακτήρας χρειάζεται 2 bytes για να αναπαρασταθεί.

Potential Verified

Criteria 1.1.1 checks 8, 16, 239

Ο έλεγχος (8) δεν επιβεβαιώνεται. Υπάρχει επεξηγηματικό κείμενο.

Ο έλεγχος (16) δεν επιβεβαιώνεται. Οι συγκεκριμένες εικόνες δεν είναι διακοσμητικές.

Ο έλεγχος (239) δεν επιβεβαιώνεται. Οι συγκεκριμένες εικόνες δεν είναι διακοσμητικές.

Criteria 1.3.1 checks 241, 248, 270, 271, 122, 123, 211,

Ο έλεγχος (241) δεν επιβεβαιώνεται. Η μετάβαση με Tab δουλεύει όπως προβλέπεται.

Ο έλεγχος (248) δεν επιβεβαιώνεται. Όλες οι εμφανιζόμενες λίστες περιέχουν σήμανση.

Ο έλεγχος (270) δεν επιβεβαιώνεται. Η κατεύθυνση αριστερά-προς-δεξιά ορίζεται και ισχύει σε όλη την ιστοσελίδα.

Ο έλεγχος (271) δεν επιβεβαιώνεται. Όλες οι αλλαγές σηματοδοτούνται με το στοιχείο της κατεύθυνσης.

Ο έλεγχος (122) δεν επιβεβαιώνεται. Η ετικέτα είναι κοντά στο στοιχείο εισόδου με κωδικό.

Ο έλεγχος (123) δεν επιβεβαιώνεται. Η ετικέτα είναι κοντά στο στοιχείο εισόδου με κουτί ελέγχου..

Ο έλεγχος (211) δεν επιβεβαιώνεται. Η ετικέτα είναι κοντά στο στοιχείο εισόδου κειμένου.

Criteria 1.3.3 checks 250

Ο έλεγχος δεν επιβεβαιώνεται. Δεν υπάρχουν περιορισμοί στον ορισμό το κειμένου

Criteria 1.4.1 checks 251, 55, 86

Ο έλεγχος (251) δεν επιβεβαιώνεται. . Ελέγχθησαν οπτικά, και δεν βρέθηκαν εικόνες με χαμηλή αντίθεση

Ο έλεγχος (55) δεν επιβεβαιώνεται. Τα στοιχεία εισόδου (email) είναι χρηστικά.

Ο έλεγχος (86) δεν επιβεβαιώνεται. Τα scripts δεν γίνονται αντιληπτά.

Criteria 1.4.5 checks 11

Ο έλεγχος (11) δεν επιβεβαιώνεται. Οι εικόνες, είτε δεν έχουν κείμενο (ντεκόρ, λογότυπα), είτε το κείμενο είναι ίδιο με το εναλλακτικό

Criteria 1.4.6 checks 253

Ο έλεγχος (253) δεν επιβεβαιώνεται. Ελέγχθησαν οπτικά, και δεν βρέθηκαν εικόνες με χαμηλή αντίθεση

Criteria 2.1.1 checks 89

Ο έλεγχος (89) δεν επιβεβαιώνεται. Τα scripts δεν γίνονται αντιληπτά.

Criteria 2.3.1 checks 87

Ο έλεγχος (87) δεν επιβεβαιώνεται. Τα scripts δεν προκαλούν αναλαμπές

Criteria 2.4.1 checks 28, 262

Ο έλεγχος (28) δεν επιβεβαιώνεται. Όλες οι συνδέσεις έχουν περιεχόμενο

Ο έλεγχος (262) δεν επιβεβαιώνεται. Όλες οι συνδέσεις ομαδοποιούνται σε λογικές ομάδες

Criteria 2.4.2 checks 54

Ο έλεγχος (54) δεν επιβεβαιώνεται. Ο τίτλος χαρακτηρίζει την ιστοσελίδα

Criteria 2.4.4 checks 19, 197

Ο έλεγχος (19) δεν επιβεβαιώνεται. Όλα τα κείμενα των συνδέσεων βγάζουν νόημα, και δείχνουν στο σωστό σύνδεσμο

Ο έλεγχος (197) δεν επιβεβαιώνεται. Όλα τα κείμενα που οδηγούν σε συνδέσεις είναι ενεργά, και δεν υπάρχει κείμενο με γενικό «πατήστε εδώ».

Criteria 2.4.5 checks 184

Ο έλεγχος (184) δεν επιβεβαιώνεται. Η ιστοσελίδα διαθέτει δομή που μοιάζει με χάρτη περιεχομένων

Criteria 2.4.6 checks 42, 43, 44, 45, 46

Ο έλεγχος (43) **επιβεβαιώνεται** σε 4 περιπτώσεις όπου το στοιχείο h2 χρησιμοποιείται για μορφοποίηση.

Ο έλεγχος (44) **επιβεβαιώνεται** σε 6 περιπτώσεις όπου το στοιχείο h3 χρησιμοποιείται για μορφοποίηση.

Criteria 2.4.8 checks 241

Ο έλεγχος (241) δεν επιβεβαιώνεται. Η ιστοσελίδα διαθέτει σημεία επιστροφής σε αρχική σελίδα.

Criteria 2.4.10 checks 261

Ο έλεγχος (261) **επιβεβαιώνεται**. Δεν υπάρχει επικεφαλίδα στην αρχή του τομέα

Criteria 3.1.3 checks 179

Ο έλεγχος (179) δεν επιβεβαιώνεται. Δεν βρέθηκαν ασυνήθιστες λέξεις στην ιστοσελίδα

Criteria 3.1.4 checks 98, 99

Ο έλεγχος (98) δεν επιβεβαιώνεται. Δεν χρησιμοποιούνται συντομογραφίες

Ο έλεγχος (99) δεν επιβεβαιώνεται. Δεν χρησιμοποιούνται ακρώνυμα

Criteria 3.2.3 checks 276, 265

Ο έλεγχος (276) δεν επιβεβαιώνεται. Τα επαναλαμβανόμενα στοιχεία εμφανίζονται με σχετική σειρά κάθε φορά.

Ο έλεγχος (265) δεν επιβεβαιώνεται. Η περιήγηση είναι εφικτή και λογική με τη χρήση του πλήκτρου Tab.

Criteria 3.2.4 checks 131

Ο έλεγχος (131) δεν επιβεβαιώνεται. Τα βασικά στοιχεία στην ιστοσελίδα έχουν την ίδια λειτουργικότητα όπως και σε άλλες ιστοσελίδες του ιστοτόπου

Criteria 3.3.1 checks 267

Ο έλεγχος (267) δεν επιβεβαιώνεται. Η σελίδα διαθέτει φόρμα αναζήτησης και υποβολής email. Από καμία δεν είναι δυνατό να πάρουμε λάθος

Criteria 3.3.2 checks 246,189, 217, 218, 219

Ο έλεγχος (246) δεν επιβεβαιώνεται. Οι φόρμες αναζήτησης και email είναι περιγραφικές και ξεκάθαρες

Ο έλεγχος (189) δεν επιβεβαιώνεται. Η ετικέτες περιγράφουν το συσχετιζόμενο στοιχείο ελέγχου

Ο έλεγχος (217) δεν επιβεβαιώνεται. Η ετικέτες περιγράφουν το στοιχείο εισόδου κωδικού.

Ο έλεγχος (218) δεν επιβεβαιώνεται. Η ετικέτες περιγράφουν το στοιχείο εισόδου κειμένου.

Ο έλεγχος (219) δεν επιβεβαιώνεται. Η ετικέτες περιγράφουν το στοιχείο εισόδου ελέγχου.

Criteria 3.3.3 checks 268

Ο έλεγχος (268) δεν επιβεβαιώνεται. Οι φόρμες αναζήτησης και email δεν παράγουν λάθη

Criteria 3.3.4 checks 269

Ο έλεγχος (269) **επιβεβαιώνεται**. Η φόρμα email δεν έχει διαδικασία επιβεβαίωσης

Criteria 3.3.6 checks 272

Ο έλεγχος (272) δεν επιβεβαιώνεται. Οι φόρμες αναζήτησης και email διατηρούν την πληροφορία.

Οικονομία

Page	URL	Principia	Rule	Criteria	Level	Known	Fails	Likely	Verified	Fails	Potential	Verified	Fails	Total	Total Fails
Αποστολή email μέσω webmail		1	1.1	1.1.1	A	0	1	0	0	0	1	0	0	0	1
		1	1.3	1.3.1	A	5	1	0	0	0	3	0	0	6	1
Βίωμα (βλ. 1820)		1	1.0	1.0.0	A	0	0	0	0	0	1	0	0	0	0
lifo.gr (σελ. 4/4)		1	1.6	1.6.1	A	0	0	0	0	0	185	0	0	0	0
Date: 21/02/16		1	1.4	1.4.4	AA	20	1	0	0	0	0	0	0	20	1
		1	1.6	1.6.1	AA	1	1	0	0	0	0	0	0	0	0
		1	1.6	1.6.6	AAA	0	1	0	0	0	0	0	0	0	1
		2	2.1	2.1.1	A	0	0	0	0	0	45	0	0	0	0
		0	0.0	0.0.0	A	0	0	0	0	0	0	0	0	0	0
		0	0.0	0.0.0	A	0	0	0	0	0	0	0	0	0	0
		0	0.0	0.0.0	A	0	0	0	0	0	0	0	0	0	0
		2	2.4	2.4.1	A	0	0	0	0	0	2	0	0	0	0
		0	0.0	0.0.0	A	0	0	0	0	0	0	0	0	0	0
		0	0.0	0.0.0	A	0	0	0	0	0	0	0	0	0	0
		0	0.0	0.0.0	A	0	0	0	0	0	0	0	0	0	0
		2	2.4	2.4.5	AA	0	0	0	0	0	1	0	0	0	0
		0	0.0	0.0.0	AA	0	0	0	0	0	0	0	0	0	0
		2	2.4	2.4.6	AA	0	0	0	0	0	100	0	0	0	0
		0	0.0	0.0.0	AAA	0	0	0	0	0	0	0	0	0	0
		0	0.0	0.0.0	AAA	0	0	0	0	0	0	0	0	0	0
		0	0.0	0.0.0	AAA	0	0	0	0	0	0	0	0	0	0
		1	3.1	3.1.1	A	2	1	0	0	0	0	0	0	2	1
		0	0.0	0.0.0	AAA	0	0	0	0	0	0	0	0	0	0
		0	3.1	3.1.4	AAA	0	0	0	0	0	0	0	0	0	0
		1	3.2	3.2.1	AA	0	0	0	0	0	0	0	0	0	0
		0	0.0	0.0.0	AA	0	0	0	0	0	0	0	0	0	0
		0	0.0	0.0.0	AAA	0	0	0	0	0	0	0	0	0	0
		2	3.3	3.3.1	A	0	0	0	0	0	0	0	0	0	0
		0	0.0	0.0.0	A	2	1	0	0	0	0	0	0	2	1
		0	3.3	3.3.3	AA	0	0	0	0	0	0	0	0	0	0
		0	3.3	3.3.4	AA	0	0	0	0	0	0	0	0	0	0
		1	3.3	3.3.6	AAA	0	0	0	0	0	0	0	0	0	0
		0	0.0	0.0.0	A	0	0	0	0	0	0	0	0	0	0
		4	0.0	0.0.0	A	0	0	0	0	0	0	0	0	0	0
						43	1	72	0	0	103	10	3	51	19

Εικόνα 29: Αξιολόγηση ενότητας «Οικονομία» στο lifo.gr

Likely Verified

Criteria 1.1.1 check 3

Δεν επιβεβαιώνονται διότι το εναλλακτικό κείμενο (Alt text) δεν είναι μεγάλο και σε καμία περίπτωση δεν υπερβαίνει τους 100 χαρακτήρες. Το achecker το εμφανίζει ως λάθος, λόγω της κωδικοποίησης UTF-8 των Ελληνικών σύμφωνα με την οποία κάθε χαρακτήρας χρειάζεται 2 bytes για να αναπαρασταθεί.

Potential Verified

Criteria 1.1.1 checks 8, 16, 239

Ο έλεγχος (8) δεν επιβεβαιώνεται. Υπάρχει επεξηγηματικό κείμενο.

Ο έλεγχος (16) δεν επιβεβαιώνεται. Οι συγκεκριμένες εικόνες δεν είναι διακοσμητικές.

Ο έλεγχος (239) δεν επιβεβαιώνεται. Οι συγκεκριμένες εικόνες δεν είναι διακοσμητικές.

Criteria 1.3.1 checks 241, 248, 270, 271, 122, 123, 211,

Ο έλεγχος (241) δεν επιβεβαιώνεται. Η μετάβαση με Tab δουλεύει όπως προβλέπεται.

Ο έλεγχος (248) δεν επιβεβαιώνεται. Όλες οι εμφανιζόμενες λίστες περιέχουν σήμανση.

Ο έλεγχος (270) δεν επιβεβαιώνεται. Η κατεύθυνση αριστερά-προς-δεξιά ορίζεται και ισχύει σε όλη την ιστοσελίδα.

Ο έλεγχος (271) δεν επιβεβαιώνεται. Όλες οι αλλαγές σηματοδοτούνται με το στοιχείο της κατεύθυνσης.

Ο έλεγχος (122) δεν επιβεβαιώνεται. Η ετικέτα είναι κοντά στο στοιχείο εισόδου με κωδικό.

Ο έλεγχος (123) δεν επιβεβαιώνεται. Η ετικέτα είναι κοντά στο στοιχείο εισόδου με κουτί ελέγχου..

Ο έλεγχος (211) δεν επιβεβαιώνεται. Η ετικέτα είναι κοντά στο στοιχείο εισόδου κειμένου.

Criteria 1.3.3 checks 250

Ο έλεγχος δεν επιβεβαιώνεται. Δεν υπάρχουν περιορισμοί στον ορισμό του κειμένου

Criteria 1.4.1 checks 251, 55, 86

Ο έλεγχος (251) δεν επιβεβαιώνεται. . Ελέγχθησαν οπτικά, και δεν βρέθηκαν εικόνες με χαμηλή αντίθεση

Ο έλεγχος (55) δεν επιβεβαιώνεται. Τα στοιχεία εισόδου (email) είναι χρηστικά.

Ο έλεγχος (86) δεν επιβεβαιώνεται. Τα scripts δεν γίνονται αντιληπτά.

Criteria 1.4.5 checks 11

Ο έλεγχος (11) δεν επιβεβαιώνεται. Οι εικόνες, είτε δεν έχουν κείμενο (ντεκόρ, λογότυπα), είτε το κείμενο είναι ίδιο με το εναλλακτικό

Criteria 1.4.6 checks 253

Ο έλεγχος (253) δεν επιβεβαιώνεται. Ελέγχθησαν οπτικά, και δεν βρέθηκαν εικόνες με χαμηλή αντίθεση

Criteria 2.1.1 checks 89

Ο έλεγχος (89) δεν επιβεβαιώνεται. Τα scripts δεν γίνονται αντιληπτά.

Criteria 2.3.1 checks 87

Ο έλεγχος (87) δεν επιβεβαιώνεται. Τα scripts δεν προκαλούν αναλαμπές

Criteria 2.4.1 checks 28, 262

Ο έλεγχος (28) δεν επιβεβαιώνεται. Όλες οι συνδέσεις έχουν περιεχόμενο

Ο έλεγχος (262) δεν επιβεβαιώνεται. Όλες οι συνδέσεις ομαδοποιούνται σε λογικές ομάδες

Criteria 2.4.2 checks 54

Ο έλεγχος (54) δεν επιβεβαιώνεται. Ο τίτλος χαρακτηρίζει την ιστοσελίδα

Criteria 2.4.4 checks 19, 197

Ο έλεγχος (19) δεν επιβεβαιώνεται. Όλα τα κείμενα των συνδέσεων βγάζουν νόημα, και δείχνουν στο σωστό σύνδεσμο

Ο έλεγχος (197) δεν επιβεβαιώνεται. Όλα τα κείμενα που οδηγούν σε συνδέσεις είναι ενεργά, και δεν υπάρχει κείμενο με γενικό «πατήστε εδώ».

Criteria 2.4.5 checks 184

Ο έλεγχος (184) δεν επιβεβαιώνεται. Η ιστοσελίδα διαθέτει δομή που μοιάζει με χάρτη περιεχομένων

Criteria 2.4.6 checks 42, 43, 44, 45, 46

Ο έλεγχος (43) **επιβεβαιώνεται** σε 4 περιπτώσεις όπου το στοιχείο h2 χρησιμοποιείται για μορφοποίηση.

Ο έλεγχος (44) **επιβεβαιώνεται** σε 3 περιπτώσεις όπου το στοιχείο h3 χρησιμοποιείται για μορφοποίηση.

Criteria 2.4.8 checks 241

Ο έλεγχος (241) δεν επιβεβαιώνεται. Η ιστοσελίδα διαθέτει σημεία επιστροφής σε αρχική σελίδα.

Criteria 2.4.10 checks 261

Ο έλεγχος (261) **επιβεβαιώνεται**. Δεν υπάρχει επικεφαλίδα στην αρχή του τομέα

Criteria 3.1.3 checks 179

Ο έλεγχος (179) δεν επιβεβαιώνεται. Δεν βρέθηκαν ασυνήθιστες λέξεις στην ιστοσελίδα

Criteria 3.1.4 checks 98, 99

Ο έλεγχος (98) δεν επιβεβαιώνεται. Δεν χρησιμοποιούνται συντομογραφίες

Ο έλεγχος (99) δεν επιβεβαιώνεται. Δεν χρησιμοποιούνται ακρώνυμα

Criteria 3.2.3 checks 276, 265

Ο έλεγχος (276) δεν επιβεβαιώνεται. Τα επαναλαμβανόμενα στοιχεία εμφανίζονται με σχετική σειρά κάθε φορά.

Ο έλεγχος (265) δεν επιβεβαιώνεται. Η περιήγηση είναι εφικτή και λογική με τη χρήση του πλήκτρου Tab.

Criteria 3.2.4 checks 131

Ο έλεγχος (131) δεν επιβεβαιώνεται. Τα βασικά στοιχεία στην ιστοσελίδα έχουν την ίδια λειτουργικότητα όπως και σε άλλες ιστοσελίδες του ιστοτόπου

Criteria 3.3.1 checks 267

Ο έλεγχος (267) δεν επιβεβαιώνεται. Η σελίδα διαθέτει φόρμα αναζήτησης και υποβολής email. Από καμία δεν είναι δυνατό να πάρουμε λάθος

Criteria 3.3.2 checks 246,189, 217, 218, 219

Ο έλεγχος (246) δεν επιβεβαιώνεται. Οι φόρμες αναζήτησης και email είναι περιγραφικές και ξεκάθαρες

Ο έλεγχος (189) δεν επιβεβαιώνεται. Η ετικέτες περιγράφουν το συσχετιζόμενο στοιχείο ελέγχου

Ο έλεγχος (217) δεν επιβεβαιώνεται. Η ετικέτες περιγράφουν το στοιχείο εισόδου κωδικού.

Ο έλεγχος (218) δεν επιβεβαιώνεται. Η ετικέτες περιγράφουν το στοιχείο εισόδου κειμένου.

Ο έλεγχος (219) δεν επιβεβαιώνεται. Η ετικέτες περιγράφουν το στοιχείο εισόδου ελέγχου.

Criteria 3.3.3 checks 268

Ο έλεγχος (268) δεν επιβεβαιώνεται. Οι φόρμες αναζήτησης και email δεν παράγουν λάθη

Criteria 3.3.4 checks 269

Ο έλεγχος (269) **επιβεβαιώνεται**. Η φόρμα email δεν έχει διαδικασία επιβεβαίωσης

Criteria 3.3.6 checks 272

Ο έλεγχος (272) δεν επιβεβαιώνεται. Οι φόρμες αναζήτησης και email διατηρούν την πληροφορία.

Ιστότοπος www.news247.gr

Αρχική

Page	Link	Principle	Rule	Criteria	Level	Known	Fails	Likely	Verified	Fails	Potential	Verified	Fails	Total	Total Fails
αρχική	http://www.news247.gr	1	1.1	1.1.1	A	205	1	0	0	0	179	0	0	205	1
		1	1.2	1.2.1	A	3	1	0	0	0	3	0	0	3	1
	Size (kB): 4700	1	1.3	1.3.1	A	0	0	0	0	0	0	0	0	0	0
	Time (sec): 3.91	1	1.4	1.4.1	A	0	0	0	0	0	171	0	0	171	0
	Date: 5/7/2016	1	1.4	1.4.2	AA	0	0	0	0	0	1	0	0	1	0
		1	1.4	1.4.3	AA	0	0	0	0	0	137	0	0	137	0
		1	1.4	1.4.5	AAA	6	1	0	0	0	171	8	1	171	2
		2	2.1	2.1.1	A	0	0	0	0	0	49	0	0	49	0
		2	2.2	2.2.1	A	1	1	0	0	0	0	0	0	1	1
		2	2.3	2.3.1	A	0	0	0	0	0	10	0	0	10	0
		2	2.4	2.4.1	A	0	0	0	0	0	2	0	0	2	0
		2	2.4	2.4.2	A	0	0	1	0	0	1	0	0	1	0
		2	2.4	2.4.4	A	17	1	0	0	0	0	0	0	17	1
		2	2.4	2.4.5	AA	0	0	0	0	0	1	1	1	1	1
		2	2.4	2.4.6	AA	4	1	0	0	0	1	1	1	4	2
		2	2.4	2.4.7	AAA	0	0	0	0	0	1	0	0	1	0
		2	2.4	2.4.8	AAA	0	0	0	0	0	1	1	1	1	1
		3	3.1	3.1.1	A	2	1	0	0	0	1	0	0	2	1
		3	3.1	3.1.2	AAA	0	0	0	0	0	1	0	0	1	0
		3	3.1	3.1.3	AAA	0	0	0	0	0	2	0	0	2	0
		3	3.2	3.2.3	AA	0	0	0	0	0	2	0	0	2	0
		3	3.2	3.2.4	AA	0	0	0	0	0	1	0	0	1	0
		3	3.2	3.2.5	AAA	0	0	0	0	0	3	0	0	3	0
		3	3.3	3.3.1	A	0	0	0	0	0	1	0	0	1	0
		3	3.3	3.3.2	A	2	1	0	0	0	1	0	0	2	1
		3	3.3	3.3.3	AA	0	0	0	0	0	1	0	0	1	0
		3	3.3	3.3.4	AA	0	0	0	0	0	1	0	0	1	0
		3	3.3	3.3.5	AAA	0	0	0	0	0	1	0	0	1	0
		4	4.1	4.1.1	A	1	1	0	0	0	1	0	0	1	1
						229	8	1	0	0	109	19	1	246	12

Εικόνα 30: Αξιολόγηση ενότητας «Αρχική» στο news247.gr

Likely Verified

Criteria 2.4.2 check 352

Δεν επιβεβαιώνεται διότι το κείμενο τίτλου δεν είναι μεγάλο και σε καμία περίπτωση δεν υπερβαίνει τους 100 χαρακτήρες. Το achecker το εμφανίζει ως λάθος, λόγω της κωδικοποίησης UTF-8 των Ελληνικών σύμφωνα με την οποία κάθε χαρακτήρας χρειάζεται 2 bytes για να αναπαρασταθεί.

Potential Verified

Criteria 1.1.1 checks 8, 16, 178

Ο έλεγχος (8) δεν επιβεβαιώνεται. Υπάρχει επεξηγηματικό κείμενο.

Ο έλεγχος (16) δεν επιβεβαιώνεται. Οι συγκεκριμένες εικόνες δεν είναι διακοσμητικές.

Ο έλεγχος (178) δεν επιβεβαιώνεται. Οι συγκεκριμένες εικόνες είναι διακοσμητικές και δεν χρειάζονται εναλλακτικό κείμενο

Criteria 1.3.1 checks 241, 248, 270, 271, 211

Ο έλεγχος (241) δεν επιβεβαιώνεται. Η μετάβαση με Tab δουλεύει όπως προβλέπεται.

Ο έλεγχος (248) δεν επιβεβαιώνεται. Όλες οι εμφανιζόμενες λίστες περιέχουν σήμανση.

Ο έλεγχος (270) δεν επιβεβαιώνεται. Η κατεύθυνση αριστερά-προς-δεξιά ορίζεται και ισχύει σε όλη την ιστοσελίδα

Ο έλεγχος (271) δεν επιβεβαιώνεται. Όλες οι αλλαγές σηματοδοτούνται με το στοιχείο της κατεύθυνσης

Ο έλεγχος (211) δεν επιβεβαιώνεται. Η ετικέτα είναι κοντά στο στοιχείο εισόδου κειμένου.

Criteria 1.3.3 checks 250

Ο έλεγχος δεν επιβεβαιώνεται. Δεν υπάρχουν περιορισμοί στον ορισμό το κειμένου

Criteria 1.4.1 checks 251, 55, 86

Ο έλεγχος (251) **επιβεβαιώνεται** σε 8 περιπτώσεις όπου βρέθηκαν εικόνες με χαμηλή αντίθεση

Ο έλεγχος (55) δεν επιβεβαιώνεται. Τα στοιχεία εισόδου (αναζητήσεις) είναι χρηστικά.

Ο έλεγχος (86) δεν επιβεβαιώνεται. Τα scripts δεν γίνονται αντιληπτά.

Criteria 1.4.5 checks 11

Ο έλεγχος (11) δεν επιβεβαιώνεται. Οι εικόνες, είτε δεν έχουν κείμενο (ντεκόρ, λογότυπα), είτε το κείμενο είναι ίδιο με το εναλλακτικό

Criteria 1.4.6 checks 253

Ο έλεγχος (253) **επιβεβαιώνεται** σε 8 περιπτώσεις όπου βρέθηκαν εικόνες με χαμηλή αντίθεση

Criteria 2.1.1 checks 89

Ο έλεγχος (89) δεν επιβεβαιώνεται. Τα scripts δεν γίνονται αντιληπτά.

Criteria 2.3.1 checks 87

Ο έλεγχος (87) δεν επιβεβαιώνεται. Τα scripts δεν προκαλούν αναλαμπές

Criteria 2.4.1 checks 28, 262

Ο έλεγχος (28) δεν επιβεβαιώνεται. Όλες οι συνδέσεις έχουν περιεχόμενο

Ο έλεγχος (262) δεν επιβεβαιώνεται. Όλες οι συνδέσεις ομαδοποιούνται σε λογικές ομάδες

Criteria 2.4.2 checks 54

Ο έλεγχος (54) δεν επιβεβαιώνεται. Ο τίτλος χαρακτηρίζει την ιστοσελίδα

Criteria 2.4.4 checks 19, 197

Ο έλεγχος (19) δεν επιβεβαιώνεται. Όλα τα κείμενα των συνδέσεων βγάζουν νόημα, και δείχνουν στο σωστό σύνδεσμο

Ο έλεγχος (197) δεν επιβεβαιώνεται. Όλα τα κείμενα που οδηγούν σε συνδέσεις είναι ενεργά, και δεν υπάρχει κείμενο με γενικό «πατήστε εδώ».

Criteria 2.4.5 checks 184

Ο έλεγχος (184) **επιβεβαιώνεται**. Η ιστοσελίδα δεν διαθέτει χάρτη.

Criteria 2.4.6 checks 42, 43, 45, 46

Ο έλεγχος (42) δεν επιβεβαιώνεται. Το στοιχείο h1 χρησιμοποιείται μόνο σε επικεφαλίδες

Ο έλεγχος (43) **επιβεβαιώνεται** σε 1 περίπτωση όπου το στοιχείο h2 χρησιμοποιείται για μορφοποίηση.

Ο έλεγχος (45) δεν επιβεβαιώνεται. Το στοιχείο h4 χρησιμοποιείται μόνο σε επικεφαλίδες

Ο έλεγχος (46) δεν επιβεβαιώνεται. Το στοιχείο h5 χρησιμοποιείται μόνο σε επικεφαλίδες

Criteria 2.4.8 checks 266

Ο έλεγχος (266) δεν επιβεβαιώνεται. Η ιστοσελίδα διαθέτει σημεία επιστροφής σε αρχική σελίδα.

Criteria 2.4.10 checks 261

Ο έλεγχος (261) **επιβεβαιώνεται**. Δεν υπάρχει επικεφαλίδα στην αρχή του τομέα

Criteria 3.1.3 checks 179

Ο έλεγχος (179) δεν επιβεβαιώνεται. Δεν βρέθηκαν ασυνήθιστες λέξεις στην ιστοσελίδα

Criteria 3.1.4 checks 98, 99

Ο έλεγχος (98) δεν επιβεβαιώνεται. Δεν χρησιμοποιούνται συντομογραφίες

Ο έλεγχος (99) δεν επιβεβαιώνεται. Δεν χρησιμοποιούνται ακρώνυμα

Criteria 3.2.3 checks 276, 265

Ο έλεγχος (276) δεν επιβεβαιώνεται. Τα επαναλαμβανόμενα στοιχεία εμφανίζονται με σχετική σειρά κάθε φορά.

Ο έλεγχος (265) δεν επιβεβαιώνεται. Η περιήγηση είναι εφικτή και λογική με τη χρήση του πλήκτρου Tab.

Criteria 3.2.4 checks 131

Ο έλεγχος (131) δεν επιβεβαιώνεται. Τα βασικά στοιχεία στην ιστοσελίδα έχουν την ίδια λειτουργικότητα όπως και σε άλλες ιστοσελίδες του ιστοτόπου

Criteria 3.3.1 checks 267

Ο έλεγχος (267) δεν επιβεβαιώνεται. Μόνη φόρμα υποβολής είναι η αναζήτηση από την οποία δεν είναι δυνατό να πάρουμε λάθος

Criteria 3.3.2 checks 246

Ο έλεγχος (246) δεν επιβεβαιώνεται. Η φόρμα αναζήτησης είναι περιγραφική και ξεκάθαρη

Criteria 3.3.3 checks 268

Ο έλεγχος (268) δεν επιβεβαιώνεται. Η φόρμα αναζήτησης δεν παράγει λάθη

Criteria 3.3.4 checks 269

Ο έλεγχος (269) δεν επιβεβαιώνεται. Η φόρμα αναζήτησης δεν χρειάζεται να έχει διαδικασία επιβεβαίωσης

Criteria 3.3.6 checks 272

Ο έλεγχος (272) δεν επιβεβαιώνεται. Η φόρμα αναζήτησης διατηρεί την πληροφορία αναζήτησης

Καιρός

Page	Link	Principle	Rule	Criteria	Level	Known	Fails	Likely	Verified	Fails	Potential	Verified	Fails	Total	Total Fails
καιρός	https://news247.gr/idea/etairaroti/	1	1.1	1.1.1	A	91	1	J	U	C	4	U	U	21	1
		1	1.2	1.2.1	A	2	1	J	U	C	3	U	U	2	1
	Slow (s)	1	1.3	1.3.3	A	0	2	I	H	C	1	H	H	0	H
	Time (sec)	1	1.4	1.4.1	A	0	2	I	H	C	98	N	1	3	1
	Date: 1/1/2018	1	1.4	1.4.4	AA	0	2	I	H	C	0	H	H	0	H
		1	1.4	1.4.5	AA	0	2	I	H	C	36	H	H	0	H
		1	1.4	1.4.6	AAA	3	1	I	H	C	52	N	1	6	2
		2	2.1	2.1.1	A	0	2	J	U	C	50	U	U	0	0
		2	2.2	2.2.1	A	0	2	J	U	C	3	U	U	0	0
		2	2.3	2.3.1	A	0	2	J	U	C	43	U	U	0	0
		2	2.4	2.4.1	A	0	2	J	U	C	2	U	U	0	0
		2	2.4	2.4.2	A	0	2	I	H	C	1	U	U	0	U
		2	2.4	2.4.4	A	0	1	J	U	C	471	U	U	6	1
		2	2.4	2.4.5	AA	0	2	J	U	C	1	U	U	1	1
		2	2.4	2.4.6	AA	0	1	I	H	C	27	N	1	2	2
		2	2.4	2.4.8	AAA	0	2	I	H	C	1	H	H	0	H
		2	2.4	2.4.10	AAA	0	2	I	H	C	1	N	1	1	1
		2	3.1	3.1.1	A	7	1	I	H	C	3	H	H	7	1
		2	3.1	3.1.2	AA	0	2	I	H	C	1	H	H	0	H
		2	3.1	3.1.4	AA	0	2	I	H	C	2	H	H	0	H
		2	3.2	3.2.1	A	0	2	I	H	C	1	H	H	0	H
		2	3.2	3.2.3	AA	0	2	I	H	C	2	H	H	0	H
		2	3.2	3.2.4	AA	0	2	J	U	C	1	U	U	0	0
		2	3.2	3.2.5	AAA	0	2	J	U	C	0	U	U	0	0
		2	3.3	3.3.1	A	0	2	J	U	C	1	U	U	0	0
		2	3.3	3.3.2	A	1	3	J	U	C	1	U	U	1	1
		2	3.3	3.3.3	AA	0	2	J	U	C	1	U	U	0	U
		2	3.3	3.3.4	AA	0	2	J	U	C	1	U	U	0	U
		2	3.3	3.3.5	AAA	0	2	J	U	C	1	U	U	0	U
		2	3.3	3.3.6	AAA	0	2	J	U	C	1	U	U	0	U
		2	4.1	4.1.1	A	0	2	I	H	C	0	H	H	0	H
						101	7	1	H	C	681	H	N	21	12

Εικόνα 31: Αξιολόγηση ενότητας «Καιρός» στο news247.gr

Potential Verified

Criteria 1.1.1 checks 8, 16, 178

Ο έλεγχος (8) δεν επιβεβαιώνεται. Υπάρχει επεξηγηματικό κείμενο.

Ο έλεγχος (16) δεν επιβεβαιώνεται. Οι συγκεκριμένες εικόνες δεν είναι διακοσμητικές.

Ο έλεγχος (178) δεν επιβεβαιώνεται. Οι συγκεκριμένες εικόνες είναι διακοσμητικές και δεν χρειάζονται εναλλακτικό κείμενο

Criteria 1.3.1 checks 241, 248, 270

Ο έλεγχος (241) δεν επιβεβαιώνεται. Η μετάβαση με Tab δουλεύει όπως προβλέπεται.

Ο έλεγχος (248) δεν επιβεβαιώνεται. Όλες οι εμφανιζόμενες λίστες περιέχουν σήμανση.

Ο έλεγχος (270) δεν επιβεβαιώνεται. Η κατεύθυνση αριστερά-προς-δεξιά ορίζεται και ισχύει σε όλη την ιστοσελίδα

Criteria 1.3.3 checks 250

Ο έλεγχος δεν επιβεβαιώνεται. Δεν υπάρχουν περιορισμοί στον ορισμό το κειμένου

Criteria 1.4.1 checks 251, 55, 86

Ο έλεγχος (251) **επιβεβαιώνεται** σε 3 περιπτώσεις όπου βρέθηκαν εικόνες με χαμηλή αντίθεση

Ο έλεγχος (55) δεν επιβεβαιώνεται. Τα στοιχεία εισόδου (αναζητήσεις) είναι χρηστικά.

Ο έλεγχος (86) δεν επιβεβαιώνεται. Τα scripts δεν γίνονται αντιληπτά.

Criteria 1.4.5 checks 11

Ο έλεγχος (11) δεν επιβεβαιώνεται. Οι εικόνες, είτε δεν έχουν κείμενο (ντεκόρ, λογότυπα), είτε το κείμενο είναι ίδιο με το εναλλακτικό

Criteria 1.4.6 checks 253

Ο έλεγχος (253) **επιβεβαιώνεται** σε 3 περιπτώσεις όπου βρέθηκαν εικόνες με χαμηλή αντίθεση

Criteria 2.1.1 checks 89

Ο έλεγχος (89) δεν επιβεβαιώνεται. Τα scripts δεν γίνονται αντιληπτά.

Criteria 2.3.1 checks 87

Ο έλεγχος (87) δεν επιβεβαιώνεται. Τα scripts δεν προκαλούν αναλαμπές

Criteria 2.4.1 checks 28, 262

Ο έλεγχος (28) δεν επιβεβαιώνεται. Όλες οι συνδέσεις έχουν περιεχόμενο

Ο έλεγχος (262) δεν επιβεβαιώνεται. Όλες οι συνδέσεις ομαδοποιούνται σε λογικές ομάδες

Criteria 2.4.2 checks 54

Ο έλεγχος (54) δεν επιβεβαιώνεται. Ο τίτλος χαρακτηρίζει την ιστοσελίδα

Criteria 2.4.4 checks 19, 197

Ο έλεγχος (19) δεν επιβεβαιώνεται. Όλα τα κείμενα των συνδέσεων βγάζουν νόημα, και δείχνουν στο σωστό σύνδεσμο

Ο έλεγχος (197) δεν επιβεβαιώνεται. Όλα τα κείμενα που οδηγούν σε συνδέσεις είναι ενεργά, και δεν υπάρχει κείμενο με γενικό «πατήστε εδώ».

Criteria 2.4.5 checks 184

Ο έλεγχος (184) **επιβεβαιώνεται**. Η ιστοσελίδα δεν διαθέτει χάρτη.

Criteria 2.4.6 checks 43, 45, 46

Ο έλεγχος (43) **επιβεβαιώνεται** σε 1 περίπτωση όπου το στοιχείο h2 χρησιμοποιείται για μορφοποίηση.

Ο έλεγχος (45) δεν επιβεβαιώνεται. Το στοιχείο h4 χρησιμοποιείται μόνο σε επικεφαλίδες

Ο έλεγχος (46) δεν επιβεβαιώνεται. Το στοιχείο h5 χρησιμοποιείται μόνο σε επικεφαλίδες

Criteria 2.4.8 checks 266

Ο έλεγχος (266) δεν επιβεβαιώνεται. Η ιστοσελίδα διαθέτει σημεία επιστροφής σε αρχική σελίδα.

Criteria 2.4.10 checks 261

Ο έλεγχος (261) **επιβεβαιώνεται**. Δεν υπάρχει επικεφαλίδα στην αρχή του τομέα

Criteria 3.1.3 checks 179

Ο έλεγχος (179) δεν επιβεβαιώνεται. Δεν βρέθηκαν ασυνήθιστες λέξεις στην ιστοσελίδα

Criteria 3.1.4 checks 98, 99

Ο έλεγχος (98) δεν επιβεβαιώνεται. Δεν χρησιμοποιούνται συντομογραφίες

Ο έλεγχος (99) δεν επιβεβαιώνεται. Δεν χρησιμοποιούνται ακρώνυμα

Criteria 3.2.3 checks 276, 265

Ο έλεγχος (276) δεν επιβεβαιώνεται. Τα επαναλαμβανόμενα στοιχεία εμφανίζονται με σχετική σειρά κάθε φορά.

Ο έλεγχος (265) δεν επιβεβαιώνεται. Η περιήγηση είναι εφικτή και λογική με τη χρήση του πλήκτρου Tab.

Criteria 3.2.4 checks 131

Ο έλεγχος (131) δεν επιβεβαιώνεται. Τα βασικά στοιχεία στην ιστοσελίδα έχουν την ίδια λειτουργικότητα όπως και σε άλλες ιστοσελίδες του ιστοτόπου

Criteria 3.3.1 checks 267

Ο έλεγχος (267) δεν επιβεβαιώνεται. Μόνη φόρμα υποβολής είναι η αναζήτηση από την οποία δεν είναι δυνατό να πάρουμε λάθος

Criteria 3.3.2 checks 246

Ο έλεγχος (246) δεν επιβεβαιώνεται. Η φόρμα αναζήτησης είναι περιγραφική και ξεκάθαρη

Criteria 3.3.3 checks 268

Ο έλεγχος (268) δεν επιβεβαιώνεται. Η φόρμα αναζήτησης δεν παράγει λάθη

Criteria 3.3.4 checks 269

Ο έλεγχος (269) δεν επιβεβαιώνεται. Η φόρμα αναζήτησης δεν χρειάζεται να έχει διαδικασία επιβεβαίωσης

Criteria 3.3.6 checks 272

Ο έλεγχος (272) δεν επιβεβαιώνεται. Η φόρμα αναζήτησης διατηρεί την πληροφορία αναζήτησης

Υγεία

Page	Link	Principle	Rule	Criteria	Level	Known	Fails	Likely	Verified	Fails	Potential	Verified	Fails	Total	Total Fails
1	http://news247.gr/...	1	1.1	1.1.1	A	30	1	0	0	0	3	0	0	30	1
1	http://news247.gr/...	1	1.2	1.2.1	A	2	1	0	0	0	1	0	0	2	1
1	http://news247.gr/...	1	1.3	1.3.3	A	0	0	0	0	0	1	0	0	0	0
1	http://news247.gr/...	1	1.4	1.4.1	A	0	0	0	0	0	20	2	1	2	1
1	http://news247.gr/...	1	1.4	1.4.4	AA	0	0	0	0	0	0	0	0	0	0
1	http://news247.gr/...	1	1.4	1.4.5	AA	0	0	0	0	0	20	0	0	0	0
2	http://news247.gr/...	2	2.1	2.1.1	AAA	5	1	0	0	0	51	2	1	4	2
2	http://news247.gr/...	2	2.2	2.2.1	A	0	0	0	0	0	16	0	0	0	0
2	http://news247.gr/...	2	2.2	2.2.1	A	0	0	0	0	0	0	0	0	0	0
2	http://news247.gr/...	2	2.2	2.2.1	A	0	0	0	0	0	16	0	0	0	0
2	http://news247.gr/...	2	2.4	2.4.1	A	0	0	0	0	0	2	0	0	0	0
2	http://news247.gr/...	2	2.4	2.4.2	A	0	0	1	0	0	1	0	0	0	0
2	http://news247.gr/...	2	2.4	2.4.4	A	0	1	0	0	0	135	0	0	0	1
2	http://news247.gr/...	2	2.4	2.4.5	AA	0	1	0	0	0	1	1	1	1	1
2	http://news247.gr/...	2	2.4	2.4.5	AA	0	0	0	0	0	11	1	1	2	2
2	http://news247.gr/...	2	2.4	2.4.5	AAA	0	0	0	0	0	1	0	0	0	0
2	http://news247.gr/...	2	2.4	2.4.5	AAA	0	0	0	0	0	1	1	1	1	1
2	http://news247.gr/...	2	2.1	2.1.1	A	2	1	0	0	0	0	0	0	2	1
2	http://news247.gr/...	2	2.1	2.1.2	AAA	0	0	0	0	0	1	0	0	0	0
2	http://news247.gr/...	2	2.1	2.1.3	AAA	0	0	0	0	0	1	0	0	0	0
2	http://news247.gr/...	2	2.1	2.1.4	AAA	0	0	0	0	0	2	0	0	0	0
2	http://news247.gr/...	2	2.2	2.2.2	AA	0	0	0	0	0	2	0	0	0	0
2	http://news247.gr/...	2	2.2	2.2.4	AA	0	0	0	0	0	1	0	0	0	0
2	http://news247.gr/...	2	2.2	2.2.5	AAA	0	0	0	0	0	0	0	0	0	0
2	http://news247.gr/...	2	2.2	2.2.1	A	2	0	0	0	0	1	0	0	0	0
2	http://news247.gr/...	2	2.2	2.2.2	A	1	1	0	0	0	1	0	0	1	1
2	http://news247.gr/...	2	2.2	2.2.3	AA	0	0	0	0	0	1	0	0	0	0
2	http://news247.gr/...	2	2.2	2.2.4	AA	0	0	0	0	0	1	0	0	0	0
2	http://news247.gr/...	2	2.2	2.2.5	AAA	0	0	0	0	0	1	0	0	0	0
4	http://news247.gr/...	4	4.1	4.1.1	A	0	0	0	0	0	0	0	0	0	0
							57	7	1	0	0	774	7	5	14
															12

Εικόνα 32: Αξιολόγηση ενότητας «Υγεία» στο news247.gr

Potential Verified

Criteria 1.1.1 checks 8, 16, 178

Ο έλεγχος (8) δεν επιβεβαιώνεται. Υπάρχει επεξηγηματικό κείμενο.

Ο έλεγχος (16) δεν επιβεβαιώνεται. Οι συγκεκριμένες εικόνες δεν είναι διακοσμητικές.

Ο έλεγχος (178) δεν επιβεβαιώνεται. Οι συγκεκριμένες εικόνες είναι διακοσμητικές και δεν χρειάζονται εναλλακτικό κείμενο

Criteria 1.3.1 checks 241, 248, 270

Ο έλεγχος (241) δεν επιβεβαιώνεται. Η μετάβαση με Tab δουλεύει όπως προβλέπεται.

Ο έλεγχος (248) δεν επιβεβαιώνεται. Όλες οι εμφανιζόμενες λίστες περιέχουν σήμανση.

Ο έλεγχος (270) δεν επιβεβαιώνεται. Η κατεύθυνση αριστερά-προς-δεξιά ορίζεται και ισχύει σε όλη την ιστοσελίδα

Criteria 1.3.3 checks 250

Ο έλεγχος δεν επιβεβαιώνεται. Δεν υπάρχουν περιορισμοί στον ορισμό το κειμένου

Criteria 1.4.1 checks 251, 55, 86

Ο έλεγχος (251) **επιβεβαιώνεται** σε 2 περιπτώσεις όπου βρέθηκαν εικόνες με χαμηλή αντίθεση

Ο έλεγχος (55) δεν επιβεβαιώνεται. Τα στοιχεία εισόδου (αναζητήσεις) είναι χρηστικά.

Ο έλεγχος (86) δεν επιβεβαιώνεται. Τα scripts δεν γίνονται αντιληπτά.

Criteria 1.4.5 checks 11

Ο έλεγχος (11) δεν επιβεβαιώνεται. Οι εικόνες, είτε δεν έχουν κείμενο (ντεκόρ, λογότυπα), είτε το κείμενο είναι ίδιο με το εναλλακτικό

Criteria 1.4.6 checks 253

Ο έλεγχος (253) **επιβεβαιώνεται** σε 2 περιπτώσεις όπου βρέθηκαν εικόνες με χαμηλή αντίθεση

Criteria 2.1.1 checks 89

Ο έλεγχος (89) δεν επιβεβαιώνεται. Τα scripts δεν γίνονται αντιληπτά.

Criteria 2.3.1 checks 87

Ο έλεγχος (87) δεν επιβεβαιώνεται. Τα scripts δεν προκαλούν αναλαμπές

Criteria 2.4.1 checks 28, 262

Ο έλεγχος (28) δεν επιβεβαιώνεται. Όλες οι συνδέσεις έχουν περιεχόμενο

Ο έλεγχος (262) δεν επιβεβαιώνεται. Όλες οι συνδέσεις ομαδοποιούνται σε λογικές ομάδες

Criteria 2.4.2 checks 54

Ο έλεγχος (54) δεν επιβεβαιώνεται. Ο τίτλος χαρακτηρίζει την ιστοσελίδα

Criteria 2.4.4 checks 19, 197

Ο έλεγχος (19) δεν επιβεβαιώνεται. Όλα τα κείμενα των συνδέσεων βγάζουν νόημα, και δείχνουν στο σωστό σύνδεσμο

Ο έλεγχος (197) δεν επιβεβαιώνεται. Όλα τα κείμενα που οδηγούν σε συνδέσεις είναι ενεργά, και δεν υπάρχει κείμενο με γενικό «πατήστε εδώ».

Criteria 2.4.5 checks 184

Ο έλεγχος (184) **επιβεβαιώνεται**. Η ιστοσελίδα δεν διαθέτει χάρτη.

Criteria 2.4.6 checks 43, 45, 46

Ο έλεγχος (43) **επιβεβαιώνεται** σε 1 περίπτωση όπου το στοιχείο h2 χρησιμοποιείται για μορφοποίηση.

Ο έλεγχος (45) δεν επιβεβαιώνεται. Το στοιχείο h4 χρησιμοποιείται μόνο σε επικεφαλίδες

Ο έλεγχος (46) δεν επιβεβαιώνεται. Το στοιχείο h5 χρησιμοποιείται μόνο σε επικεφαλίδες

Criteria 2.4.8 checks 266

Ο έλεγχος (266) δεν επιβεβαιώνεται. Η ιστοσελίδα διαθέτει σημεία επιστροφής σε αρχική σελίδα.

Criteria 2.4.10 checks 261

Ο έλεγχος (261) **επιβεβαιώνεται**. Δεν υπάρχει επικεφαλίδα στην αρχή του τομέα

Criteria 3.1.3 checks 179

Ο έλεγχος (179) δεν επιβεβαιώνεται. Δεν βρέθηκαν ασυνήθιστες λέξεις στην ιστοσελίδα

Criteria 3.1.4 checks 98, 99

Ο έλεγχος (98) δεν επιβεβαιώνεται. Δεν χρησιμοποιούνται συντομογραφίες

Ο έλεγχος (99) δεν επιβεβαιώνεται. Δεν χρησιμοποιούνται ακρόνυμα

Criteria 3.2.3 checks 276, 265

Ο έλεγχος (276) δεν επιβεβαιώνεται. Τα επαναλαμβανόμενα στοιχεία εμφανίζονται με σχετική σειρά κάθε φορά.

Ο έλεγχος (265) δεν επιβεβαιώνεται. Η περιήγηση είναι εφικτή και λογική με τη χρήση του πλήκτρου Tab.

Criteria 3.2.4 checks 131

Ο έλεγχος (131) δεν επιβεβαιώνεται. Τα βασικά στοιχεία στην ιστοσελίδα έχουν την ίδια λειτουργικότητα όπως και σε άλλες ιστοσελίδες του ιστότοπου

Criteria 3.3.1 checks 267

Ο έλεγχος (267) δεν επιβεβαιώνεται. Μόνη φόρμα υποβολής είναι η αναζήτηση από την οποία δεν είναι δυνατό να πάρουμε λάθος

Criteria 3.3.2 checks 246

Ο έλεγχος (246) δεν επιβεβαιώνεται. Η φόρμα αναζήτησης είναι περιγραφική και ξεκάθαρη

Criteria 3.3.3 checks 268

Ο έλεγχος (268) δεν επιβεβαιώνεται. Η φόρμα αναζήτησης δεν παράγει λάθη

Criteria 3.3.4 checks 269

Ο έλεγχος (269) δεν επιβεβαιώνεται. Η φόρμα αναζήτησης δεν χρειάζεται να έχει διαδικασία επιβεβαίωσης

Criteria 3.3.6 checks 272

Ο έλεγχος (272) δεν επιβεβαιώνεται. Η φόρμα αναζήτησης διατηρεί την πληροφορία αναζήτησης

Επιστήμη

Page	Link	Principle	Rule	Criteria	Level	Known	Fails	Likely	Verified	Fails	Potential	Verified	Fails	Total	Total Fails
1	1.1	1.1.1	A	50	1	0	0	0	0	3	0	0	0	50	1
1	1.3	1.3.1	A	2	1	0	0	0	0	6	0	0	0	2	1
1	1.3	1.3.3	A	6	0	0	0	0	0	1	0	0	0	0	0
1	1.4	1.4.1	A	0	0	0	0	0	0	50	0	0	0	1	3
1	1.4	1.4.4	NA	0	0	0	0	0	0	0	0	0	0	0	0
1	1.4	1.4.5	NA	0	0	0	0	0	0	25	0	0	0	0	0
1	1.4	1.4.6	NA	0	1	0	0	0	0	11	0	0	0	1	6
2	2.1	2.1.1	A	0	0	0	0	0	0	44	0	0	0	0	0
2	2.2	2.2.1	A	0	0	0	0	0	0	0	0	0	0	0	0
2	2.3	2.3.1	A	0	0	0	0	0	0	44	0	0	0	0	0
2	2.4	2.4.1	A	0	0	0	0	0	0	2	0	0	0	0	0
2	2.4	2.4.2	A	0	0	0	0	0	0	1	0	0	0	0	0
2	2.4	2.4.3	A	0	0	0	0	0	0	43	0	0	0	0	1
2	2.4	2.4.4	NA	0	0	0	0	0	0	1	1	1	1	1	1
2	2.4	2.4.5	NA	0	0	0	0	0	0	41	1	1	1	2	1
2	2.4	2.4.6	NA	0	0	0	0	0	0	1	0	0	0	0	0
2	2.4	2.4.7	NA	0	0	0	0	0	0	1	1	1	1	1	1
2	3.1	3.1.1	A	2	1	0	0	0	0	0	0	0	0	0	2
2	3.1	3.1.2	NA	0	0	0	0	0	0	1	0	0	0	0	0
2	3.1	3.1.3	NA	0	0	0	0	0	0	2	0	0	0	0	0
2	3.2	3.2.3	NA	0	0	0	0	0	0	1	0	0	0	0	0
2	3.2	3.2.4	NA	0	0	0	0	0	0	2	0	0	0	0	0
2	3.2	3.2.5	NA	0	0	0	0	0	0	1	0	0	0	0	0
2	3.2	3.2.6	A	0	0	0	0	0	0	0	0	0	0	0	0
2	3.2	3.2.7	A	0	0	0	0	0	0	0	0	0	0	0	0
2	3.2	3.2.8	A	0	0	0	0	0	0	0	0	0	0	0	0
2	3.2	3.2.9	NA	1	0	0	0	0	0	1	0	0	0	0	1
2	3.2	3.2.4	NA	0	0	0	0	0	0	1	0	0	0	0	1
2	3.2	3.2.6	NA	0	0	0	0	0	0	1	0	0	0	0	1
2	3.2	3.2.6	NA	0	0	0	0	0	0	1	0	0	0	0	1
2	3.2	3.2.6	NA	0	0	0	0	0	0	1	0	0	0	0	1
2	3.2	3.2.6	NA	0	0	0	0	0	0	1	0	0	0	0	1
2	3.2	3.2.6	NA	0	0	0	0	0	0	1	0	0	0	0	1
2	4	4.1	A	0	0	0	0	0	0	1	0	0	0	0	1
47	7	1	0	0	0	0	0	0	0	214	0	0	0	0	214

Εικόνα 33: Αξιολόγηση ενότητας «Επιστήμη» στο news247.gr

Potential Verified

Criteria 1.1.1 checks 8, 16, 178

Ο έλεγχος (8) δεν επιβεβαιώνεται. Υπάρχει επεξηγηματικό κείμενο.

Ο έλεγχος (16) δεν επιβεβαιώνεται. Οι συγκεκριμένες εικόνες δεν είναι διακοσμητικές.

Ο έλεγχος (178) δεν επιβεβαιώνεται. Οι συγκεκριμένες εικόνες είναι διακοσμητικές και δεν χρειάζονται εναλλακτικό κείμενο

Criteria 1.3.1 checks 241, 248, 270

Ο έλεγχος (241) δεν επιβεβαιώνεται. Η μετάβαση με Tab δουλεύει όπως προβλέπεται.

Ο έλεγχος (248) δεν επιβεβαιώνεται. Όλες οι εμφανιζόμενες λίστες περιέχουν σήμανση.

Ο έλεγχος (270) δεν επιβεβαιώνεται. Η κατεύθυνση αριστερά-προς-δεξιά ορίζεται και ισχύει σε όλη την ιστοσελίδα

Criteria 1.3.3 checks 250

Ο έλεγχος δεν επιβεβαιώνεται. Δεν υπάρχουν περιορισμοί στον ορισμό του κειμένου

Criteria 1.4.1 checks 251, 55, 86

Ο έλεγχος (251) **επιβεβαιώνεται** σε 2 περιπτώσεις όπου βρέθηκαν εικόνες με χαμηλή αντίθεση

Ο έλεγχος (55) δεν επιβεβαιώνεται. Τα στοιχεία εισόδου (αναζητήσεις) είναι χρηστικά.

Ο έλεγχος (86) δεν επιβεβαιώνεται. Τα scripts δεν γίνονται αντιληπτά.

Criteria 1.4.5 checks 11

Ο έλεγχος (11) δεν επιβεβαιώνεται. Οι εικόνες, είτε δεν έχουν κείμενο (ντεκόρ, λογότυπα), είτε το κείμενο είναι ίδιο με το εναλλακτικό

Criteria 1.4.6 checks 253

Ο έλεγχος (253) **επιβεβαιώνεται** σε 2 περιπτώσεις όπου βρέθηκαν εικόνες με χαμηλή αντίθεση

Criteria 2.1.1 checks 89

Ο έλεγχος (89) δεν επιβεβαιώνεται. Τα scripts δεν γίνονται αντιληπτά.

Criteria 2.3.1 checks 87

Ο έλεγχος (87) δεν επιβεβαιώνεται. Τα scripts δεν προκαλούν αναλαμπές

Criteria 2.4.1 checks 28, 262

Ο έλεγχος (28) δεν επιβεβαιώνεται. Όλες οι συνδέσεις έχουν περιεχόμενο

Ο έλεγχος (262) δεν επιβεβαιώνεται. Όλες οι συνδέσεις ομαδοποιούνται σε λογικές ομάδες

Criteria 2.4.2 checks 54

Ο έλεγχος (54) δεν επιβεβαιώνεται. Ο τίτλος χαρακτηρίζει την ιστοσελίδα

Criteria 2.4.4 checks 19, 197

Ο έλεγχος (19) δεν επιβεβαιώνεται. Όλα τα κείμενα των συνδέσεων βγάζουν νόημα, και δείχνουν στο σωστό σύνδεσμο

Ο έλεγχος (197) δεν επιβεβαιώνεται. Όλα τα κείμενα που οδηγούν σε συνδέσεις είναι ενεργά, και δεν υπάρχει κείμενο με γενικό «πατήστε εδώ».

Criteria 2.4.5 checks 184

Ο έλεγχος (184) **επιβεβαιώνεται**. Η ιστοσελίδα δεν διαθέτει χάρτη.

Criteria 2.4.6 checks 43, 45, 46

Ο έλεγχος (43) **επιβεβαιώνεται** σε 1 περίπτωση όπου το στοιχείο h2 χρησιμοποιείται για μορφοποίηση.

Ο έλεγχος (45) δεν επιβεβαιώνεται. Το στοιχείο h4 χρησιμοποιείται μόνο σε επικεφαλίδες

Ο έλεγχος (46) δεν επιβεβαιώνεται. Το στοιχείο h5 χρησιμοποιείται μόνο σε επικεφαλίδες

Criteria 2.4.8 checks 266

Ο έλεγχος (266) δεν επιβεβαιώνεται. Η ιστοσελίδα διαθέτει σημεία επιστροφής σε αρχική σελίδα.

Criteria 2.4.10 checks 261

Ο έλεγχος (261) **επιβεβαιώνεται**. Δεν υπάρχει επικεφαλίδα στην αρχή του τομέα

Criteria 3.1.3 checks 179

Ο έλεγχος (179) δεν επιβεβαιώνεται. Δεν βρέθηκαν ασυνήθιστες λέξεις στην ιστοσελίδα

Criteria 3.1.4 checks 98, 99

Ο έλεγχος (98) δεν επιβεβαιώνεται. Δεν χρησιμοποιούνται συντομογραφίες

Ο έλεγχος (99) δεν επιβεβαιώνεται. Δεν χρησιμοποιούνται ακρόνυμα

Criteria 3.2.3 checks 276, 265

Ο έλεγχος (276) δεν επιβεβαιώνεται. Τα επαναλαμβανόμενα στοιχεία εμφανίζονται με σχετική σειρά κάθε φορά.

Ο έλεγχος (265) δεν επιβεβαιώνεται. Η περιήγηση είναι εφικτή και λογική με τη χρήση του πλήκτρου Tab.

Criteria 3.2.4 checks 131

Ο έλεγχος (131) δεν επιβεβαιώνεται. Τα βασικά στοιχεία στην ιστοσελίδα έχουν την ίδια λειτουργικότητα όπως και σε άλλες ιστοσελίδες του ιστοτόπου

Criteria 3.3.1 checks 267

Ο έλεγχος (267) δεν επιβεβαιώνεται. Μόνη φόρμα υποβολής είναι η αναζήτηση από την οποία δεν είναι δυνατό να πάρουμε λάθος

Criteria 3.3.2 checks 246

Ο έλεγχος (246) δεν επιβεβαιώνεται. Η φόρμα αναζήτησης είναι περιγραφική και ξεκάθαρη

Criteria 3.3.3 checks 268

Ο έλεγχος (268) δεν επιβεβαιώνεται. Η φόρμα αναζήτησης δεν παράγει λάθη

Criteria 3.3.4 checks 269

Ο έλεγχος (269) δεν επιβεβαιώνεται. Η φόρμα αναζήτησης δεν χρειάζεται να έχει διαδικασία επιβεβαίωσης

Criteria 3.3.6 checks 272

Ο έλεγχος (272) δεν επιβεβαιώνεται. Η φόρμα αναζήτησης διατηρεί την πληροφορία αναζήτησης

Οικονομία

Page	Link	Principle	Rule	Criteria	Level	Known	Fails	Likely	Verified	Fails	Potential	Verified	Fails	Total	Total Fails
οικονομία	https://news247.gr/οικονομία/οικονομία/	1	1.1	1.1.1	A	10	1	0	C	U	0	0	0	50	1
		1	1.2	1.2.1	A	2	1	0	C	U	0	0	0	2	1
	Size (kb) 5000	1	1.3	1.3.1	A	1	0	0	C	H	1	0	0	1	0
	Time (sec) 7.13	1	1.4	1.4.1	A	1	0	0	C	H	11	0	1	1	1
	Date: 10/20/18	1	1.4	1.4.2	AAA	1	0	0	C	H	0	0	0	1	0
		1	1.4	1.4.3	AAA	1	0	0	C	H	55	0	0	1	0
		1	1.4	1.4.6	AAA	2	1	0	C	H	51	0	1	7	2
		2	2.1	2.1.1	A	0	0	0	C	U	0	0	0	0	0
		2	2.2	2.2.1	A	0	0	0	C	U	0	0	0	0	0
		2	2.2	2.2.1	A	0	0	0	C	U	0	0	0	0	0
		2	2.2	2.2.1	A	0	0	0	C	U	0	0	0	0	0
		2	2.4	2.4.1	A	0	0	0	C	U	2	0	0	0	0
		2	2.4	2.4.2	A	0	0	1	C	U	1	0	0	0	0
		2	2.4	2.4.4	A	0	1	0	C	U	441	0	0	0	1
		2	2.4	2.4.5	AA	0	0	0	C	U	1	1	1	1	1
		2	2.4	2.4.6	AA	1	1	0	C	H	11	1	1	2	2
		2	2.4	2.4.11	AAA	1	0	0	C	H	1	0	0	1	1
		2	2.4	2.4.11	AAA	1	0	0	C	H	1	1	1	1	1
		2	2.4	2.4.11	AAA	1	0	0	C	H	0	0	0	2	1
		2	3.1	3.1.3	AAA	1	0	0	C	H	1	0	0	0	0
		2	3.1	3.1.4	AAA	1	0	0	C	H	0	0	0	0	0
		2	3.2	3.2.3	AA	1	0	0	C	H	1	0	0	0	0
		2	3.2	3.2.4	AA	0	0	0	C	U	2	0	0	0	0
		2	3.2	3.2.5	AAA	0	0	0	C	U	1	0	0	0	0
		2	3.2	3.2.5	AAA	0	0	0	C	U	0	0	0	0	0
		2	3.2	3.2.2	A	0	0	0	C	U	1	0	0	0	0
		2	3.2	3.2.2	A	1	1	0	C	U	1	0	0	1	1
		2	3.2	3.2.4	AA	0	0	0	C	U	1	0	0	0	0
		2	3.2	3.2.6	AAA	0	0	0	C	U	1	0	0	0	0
		2	4.1	4.1.1	A	1	0	0	C	H	1	0	0	1	0
						67	7	1	C	H	274	11	1	78	12

Εικόνα 34: Αξιολόγηση ενότητας «Οικονομία» στο news247.gr

Potential Verified

Criteria 1.1.1 checks 8, 16, 178

Ο έλεγχος (8) δεν επιβεβαιώνεται. Υπάρχει επεξηγηματικό κείμενο.

Ο έλεγχος (16) δεν επιβεβαιώνεται. Οι συγκεκριμένες εικόνες δεν είναι διακοσμητικές.

Ο έλεγχος (178) δεν επιβεβαιώνεται. Οι συγκεκριμένες εικόνες είναι διακοσμητικές και δεν χρειάζονται εναλλακτικό κείμενο

Criteria 1.3.1 checks 241, 248, 270

Ο έλεγχος (241) δεν επιβεβαιώνεται. Η μετάβαση με Tab δουλεύει όπως προβλέπεται.

Ο έλεγχος (248) δεν επιβεβαιώνεται. Όλες οι εμφανιζόμενες λίστες περιέχουν σήμανση.

Ο έλεγχος (270) δεν επιβεβαιώνεται. Η κατεύθυνση αριστερά-προς-δεξιά ορίζεται και ισχύει σε όλη την ιστοσελίδα

Criteria 1.3.3 checks 250

Ο έλεγχος δεν επιβεβαιώνεται. Δεν υπάρχουν περιορισμοί στον ορισμό το κειμένου

Criteria 1.4.1 checks 251, 55, 86

Ο έλεγχος (251) **επιβεβαιώνεται** σε 4 περιπτώσεις όπου βρέθηκαν εικόνες με χαμηλή αντίθεση

Ο έλεγχος (55) δεν επιβεβαιώνεται. Τα στοιχεία εισόδου (αναζητήσεις) είναι χρηστικά.

Ο έλεγχος (86) δεν επιβεβαιώνεται. Τα scripts δεν γίνονται αντιληπτά.

Criteria 1.4.5 checks 11

Ο έλεγχος (11) δεν επιβεβαιώνεται. Οι εικόνες, είτε δεν έχουν κείμενο (ντεκόρ, λογότυπα), είτε το κείμενο είναι ίδιο με το εναλλακτικό

Criteria 1.4.6 checks 253

Ο έλεγχος (253) **επιβεβαιώνεται** σε 4 περιπτώσεις όπου βρέθηκαν εικόνες με χαμηλή αντίθεση

Criteria 2.1.1 checks 89

Ο έλεγχος (89) δεν επιβεβαιώνεται. Τα scripts δεν γίνονται αντιληπτά.

Criteria 2.3.1 checks 87

Ο έλεγχος (87) δεν επιβεβαιώνεται. Τα scripts δεν προκαλούν αναλαμπές

Criteria 2.4.1 checks 28, 262

Ο έλεγχος (28) δεν επιβεβαιώνεται. Όλες οι συνδέσεις έχουν περιεχόμενο

Ο έλεγχος (262) δεν επιβεβαιώνεται. Όλες οι συνδέσεις ομαδοποιούνται σε λογικές ομάδες

Criteria 2.4.2 checks 54

Ο έλεγχος (54) δεν επιβεβαιώνεται. Ο τίτλος χαρακτηρίζει την ιστοσελίδα

Criteria 2.4.4 checks 19, 197

Ο έλεγχος (19) δεν επιβεβαιώνεται. Όλα τα κείμενα των συνδέσεων βγάζουν νόημα, και δείχνουν στο σωστό σύνδεσμο

Ο έλεγχος (197) δεν επιβεβαιώνεται. Όλα τα κείμενα που οδηγούν σε συνδέσεις είναι ενεργά, και δεν υπάρχει κείμενο με γενικό «πατήστε εδώ».

Criteria 2.4.5 checks 184

Ο έλεγχος (184) **επιβεβαιώνεται**. Η ιστοσελίδα δεν διαθέτει χάρτη.

Criteria 2.4.6 checks 43, 45, 46

Ο έλεγχος (43) **επιβεβαιώνεται** σε 1 περίπτωση όπου το στοιχείο h2 χρησιμοποιείται για μορφοποίηση.

Ο έλεγχος (45) δεν επιβεβαιώνεται. Το στοιχείο h4 χρησιμοποιείται μόνο σε επικεφαλίδες

Ο έλεγχος (46) δεν επιβεβαιώνεται. Το στοιχείο h5 χρησιμοποιείται μόνο σε επικεφαλίδες

Criteria 2.4.8 checks 266

Ο έλεγχος (266) δεν επιβεβαιώνεται. Η ιστοσελίδα διαθέτει σημεία επιστροφής σε αρχική σελίδα.

Criteria 2.4.10 checks 261

Ο έλεγχος (261) **επιβεβαιώνεται**. Δεν υπάρχει επικεφαλίδα στην αρχή του τομέα

Criteria 3.1.3 checks 179

Ο έλεγχος (179) δεν επιβεβαιώνεται. Δεν βρέθηκαν ασυνήθιστες λέξεις στην ιστοσελίδα

Criteria 3.1.4 checks 98, 99

Ο έλεγχος (98) δεν επιβεβαιώνεται. Δεν χρησιμοποιούνται συντομογραφίες

Ο έλεγχος (99) δεν επιβεβαιώνεται. Δεν χρησιμοποιούνται ακρώνυμα

Criteria 3.2.3 checks 276, 265

Ο έλεγχος (276) δεν επιβεβαιώνεται. Τα επαναλαμβανόμενα στοιχεία εμφανίζονται με σχετική σειρά κάθε φορά.

Ο έλεγχος (265) δεν επιβεβαιώνεται. Η περιήγηση είναι εφικτή και λογική με τη χρήση του πλήκτρου Tab.

Criteria 3.2.4 checks 131

Ο έλεγχος (131) δεν επιβεβαιώνεται. Τα βασικά στοιχεία στην ιστοσελίδα έχουν την ίδια λειτουργικότητα όπως και σε άλλες ιστοσελίδες του ιστοτόπου

Criteria 3.3.1 checks 267

Ο έλεγχος (267) δεν επιβεβαιώνεται. Μόνη φόρμα υποβολής είναι η αναζήτηση από την οποία δεν είναι δυνατό να πάρουμε λάθος

Criteria 3.3.2 checks 246

Ο έλεγχος (246) δεν επιβεβαιώνεται. Η φόρμα αναζήτησης είναι περιγραφική και ξεκάθαρη

Criteria 3.3.3 checks 268

Ο έλεγχος (268) δεν επιβεβαιώνεται. Η φόρμα αναζήτησης δεν παράγει λάθη

Criteria 3.3.4 checks 269

Ο έλεγχος (269) δεν επιβεβαιώνεται. Η φόρμα αναζήτησης δεν χρειάζεται να έχει διαδικασία επιβεβαίωσης

Criteria 3.3.6 checks 272

Ο έλεγχος (272) δεν επιβεβαιώνεται. Η φόρμα αναζήτησης διατηρεί την πληροφορία αναζήτησης

Ιστότοπος www.zougla.gr

Αρχική

Page	Link	Principle	Rule	Criteria	Level	Known	Fails	Likely	Verified	Fails	Potential	Verified	Fails	Total	Total Fails
αρχική	http://www.zougla.gr	1	1.1	1.1.1	A	843	1	32	0	0	505	0	0	843	1
		1	1.2	1.2.1	A	3	1	0	0	0	6	1	1	4	2
	Size (KB): 4670	1	1.3	1.3.3	A	0	0	0	0	0	2	0	0	0	0
	Time (sec): 4.93	1	1.4	1.4.1	A	0	0	0	0	0	276	1	1	1	1
	Date: 4/7/2016	1	1.4	1.4.4	AA	0	0	0	0	0	0	0	0	0	0
		1	1.4	1.4.5	AA	0	0	0	0	0	17	0	0	0	0
		1	1.4	1.4.6	AAA	0	0	0	0	0	24	1	1	1	1
		2	2.1	2.1.1	A	1	1	0	0	0	37	0	0	1	1
		2	2.2	2.2.1	A	0	0	0	0	0	0	0	0	0	0
		2	2.3	2.3.1	A	0	0	0	0	0	10	0	0	0	0
		2	2.4	2.4.1	A	0	0	0	0	0	2	0	0	0	0
		2	2.4	2.4.2	A	0	0	0	0	0	1	0	0	0	0
		2	2.4	2.4.4	A	2	1	0	0	0	1496	0	0	2	1
		2	2.4	2.4.5	AA	0	0	0	0	0	1	0	0	0	0
		2	2.4	2.4.6	AA	0	0	0	0	0	0	0	0	0	0
		2	2.4	2.4.8	AA	0	0	0	0	0	1	0	0	0	0
		2	2.4	2.4.10	AA	0	0	0	0	0	1	1	1	1	1
		2	3.1	3.1.1	A	0	0	0	0	0	0	0	0	0	0
		2	3.1	3.1.2	AA	0	0	0	0	0	1	0	0	0	0
		2	3.1	3.1.4	AA	0	0	0	0	0	2	0	0	0	0
		2	3.2	3.2.2	AA	0	0	0	0	0	2	0	0	0	0
		3	3.2	3.2.4	AA	0	0	0	0	0	1	0	0	0	0
		3	3.2	3.2.5	AAA	0	0	0	0	0	0	0	0	0	0
		3	3.3	3.3.1	A	0	0	0	0	0	1	0	0	0	0
		3	3.3	3.3.2	A	2	1	0	0	0	4	0	0	2	1
		3	3.3	3.3.3	AA	0	0	0	0	0	1	0	0	0	0
		3	3.3	3.3.4	AA	0	0	0	0	0	1	0	0	0	0
		3	3.3	3.3.6	AAA	0	0	0	0	0	1	0	0	0	0
		4	4.1	4.1.1	A	1	1	0	0	0	0	0	0	1	1
						157	1	32	0	0	2381	1	1	256	15

Εικόνα 35: Αξιολόγηση ενότητας «Αρχική» στο zougla.gr

Likely Verified

Criteria 1.1.1 check 3

Δεν επιβεβαιώνονται διότι το εναλλακτικό κείμενο (Alt text) δεν είναι μεγάλο και σε καμία περίπτωση δεν υπερβαίνει τους 100 χαρακτήρες. Το achecker το εμφανίζει ως λάθος, λόγω της κωδικοποίησης UTF-8 των Ελληνικών σύμφωνα με την οποία κάθε χαρακτήρας χρειάζεται 2 bytes για να αναπαρασταθεί.

Potential Verified

Criteria 1.1.1 checks 8, 16, 178

Ο έλεγχος (8) δεν επιβεβαιώνεται. Υπάρχει επεξηγηματικό κείμενο.

Ο έλεγχος (16) δεν επιβεβαιώνεται. Οι συγκεκριμένες εικόνες δεν είναι διακοσμητικές.

Ο έλεγχος (178) δεν επιβεβαιώνεται. Οι συγκεκριμένες εικόνες είναι διακοσμητικές και δεν χρειάζονται εναλλακτικό κείμενο

Criteria 1.3.1 checks 241, 248, 270, 271, 211, 136

Ο έλεγχος (241) δεν επιβεβαιώνεται. Η μετάβαση με Tab δουλεύει όπως προβλέπεται.

Ο έλεγχος (248) δεν επιβεβαιώνεται. Όλες οι εμφανιζόμενες λίστες περιέχουν σήμανση.

Ο έλεγχος (270) δεν επιβεβαιώνεται. Η κατεύθυνση αριστερά-προς-δεξιά ορίζεται και ισχύει σε όλη την ιστοσελίδα

Ο έλεγχος (271) δεν επιβεβαιώνεται. Όλες οι αλλαγές σηματοδοτούνται με το στοιχείο της κατεύθυνσης

Ο έλεγχος (211) δεν επιβεβαιώνεται. Η ετικέτα είναι κοντά στο στοιχείο εισόδου κειμένου.

Ο έλεγχος (136) **επιβεβαιώνεται**. Ο πίνακας έχει δυο στήλες για τις οποίες να έπρεπε να υπήρχε ετικέτα.

Criteria 1.3.3 checks 250, 133

Ο έλεγχος (250) δεν επιβεβαιώνεται. Δεν υπάρχουν περιορισμοί στον ορισμό το κειμένου

Ο έλεγχος (133) δεν επιβεβαιώνεται. Ο πίνακας έχει ευθυγραμμισμένα κελιά

Criteria 1.4.1 checks 251, 55, 86

Ο έλεγχος (251) **επιβεβαιώνεται** σε 1 περίπτωση όπου βρέθηκαν εικόνες με χαμηλή αντίθεση

Ο έλεγχος (55) δεν επιβεβαιώνεται. Τα στοιχεία εισόδου (αναζητήσεις) είναι χρηστικά.

Ο έλεγχος (86) δεν επιβεβαιώνεται. Τα scripts δεν γίνονται αντιληπτά.

Criteria 1.4.5 checks 11

Ο έλεγχος (11) δεν επιβεβαιώνεται. Οι εικόνες, είτε δεν έχουν κείμενο (ντεκόρ, λογότυπα), είτε το κείμενο είναι ίδιο με το εναλλακτικό

Criteria 1.4.6 checks 253

Ο έλεγχος (253) **επιβεβαιώνεται** σε 1 περίπτωση όπου βρέθηκαν εικόνες με χαμηλή αντίθεση

Criteria 2.1.1 checks 89

Ο έλεγχος (89) δεν επιβεβαιώνεται. Τα scripts δεν γίνονται αντιληπτά.

Criteria 2.3.1 checks 87

Ο έλεγχος (87) δεν επιβεβαιώνεται. Τα scripts δεν προκαλούν αναλαμπές

Criteria 2.4.1 checks 28, 262

Ο έλεγχος (28) δεν επιβεβαιώνεται. Όλες οι συνδέσεις έχουν περιεχόμενο

Ο έλεγχος (262) δεν επιβεβαιώνεται. Όλες οι συνδέσεις ομαδοποιούνται σε λογικές ομάδες

Criteria 2.4.2 checks 54

Ο έλεγχος (54) δεν επιβεβαιώνεται. Ο τίτλος χαρακτηρίζει την ιστοσελίδα

Criteria 2.4.4 checks 19, 197

Ο έλεγχος (19) δεν επιβεβαιώνεται. Όλα τα κείμενα των συνδέσεων βγάζουν νόημα, και δείχνουν στο σωστό σύνδεσμο

Ο έλεγχος (197) δεν επιβεβαιώνεται. Όλα τα κείμενα που οδηγούν σε συνδέσεις είναι ενεργά, και δεν υπάρχει κείμενο με γενικό «πατήστε εδώ».

Criteria 2.4.5 checks 184

Ο έλεγχος (184) δεν επιβεβαιώνεται. Η ιστοσελίδα διαθέτει δομή που μοιάζει με χάρτη περιεχομένων

Criteria 2.4.6 checks 43, 44

Ο έλεγχος (43) δεν επιβεβαιώνεται. Το στοιχείο h2 δεν χρησιμοποιείται για μορφοποίηση.

Ο έλεγχος (44) δεν επιβεβαιώνεται. Το στοιχείο h3 δεν χρησιμοποιείται για μορφοποίηση.

Criteria 2.4.8 checks 266

Ο έλεγχος (266) δεν επιβεβαιώνεται. Η ιστοσελίδα διαθέτει σημεία επιστροφής σε αρχική σελίδα.

Criteria 2.4.10 checks 261

Ο έλεγχος (261) **επιβεβαιώνεται**. Δεν υπάρχει επικεφαλίδα στην αρχή του τομέα

Criteria 3.1.3 checks 179

Ο έλεγχος (179) δεν επιβεβαιώνεται. Δεν βρέθηκαν ασυνήθιστες λέξεις στην ιστοσελίδα

Criteria 3.1.4 checks 98, 99

Ο έλεγχος (98) δεν επιβεβαιώνεται. Δεν χρησιμοποιούνται συντομογραφίες

Ο έλεγχος (99) δεν επιβεβαιώνεται. Δεν χρησιμοποιούνται ακρώνυμα

Criteria 3.2.3 checks 276, 265

Ο έλεγχος (276) δεν επιβεβαιώνεται. Τα επαναλαμβανόμενα στοιχεία εμφανίζονται με σχετική σειρά κάθε φορά.

Ο έλεγχος (265) δεν επιβεβαιώνεται. Η περιήγηση είναι εφικτή και λογική με τη χρήση του πλήκτρου Tab.

Criteria 3.2.4 checks 131

Ο έλεγχος (131) δεν επιβεβαιώνεται. Τα βασικά στοιχεία στην ιστοσελίδα έχουν την ίδια λειτουργικότητα όπως και σε άλλες ιστοσελίδες του ιστοτόπου

Criteria 3.3.1 checks 267

Ο έλεγχος (267) δεν επιβεβαιώνεται. Μόνη φόρμα υποβολής είναι η αναζήτηση από την οποία δεν είναι δυνατό να πάρουμε λάθος

Criteria 3.3.2 checks 246, 189

Ο έλεγχος (246) δεν επιβεβαιώνεται. Η φόρμα αναζήτησης είναι περιγραφική και ξεκάθαρη

Ο έλεγχος (189) δεν επιβεβαιώνεται. Η ετικέτες περιγράφουν το συσχετιζόμενο στοιχείο ελέγχου

Criteria 3.3.3 checks 268

Ο έλεγχος (268) δεν επιβεβαιώνεται. Η φόρμα αναζήτησης δεν παράγει λάθη

Criteria 3.3.4 checks 269

Ο έλεγχος (269) δεν επιβεβαιώνεται. Η φόρμα αναζήτησης δεν χρειάζεται να έχει διαδικασία επιβεβαίωσης

Criteria 3.3.6 checks 272

Ο έλεγχος (272) δεν επιβεβαιώνεται. Η φόρμα αναζήτησης διατηρεί την πληροφορία αναζήτησης

Καιρός

Page	Link	Principle	Rule	Criteria	Level	Known	Falls	Likely	Verified	Falls	Potential	Verified	Falls	Total	Total Falls
καιρός	http://www.zougla.gr/καιρος	1	1.1	1.1.1	A	216	1	2	0	0	43	3	0	217	1
		1	1.1	1.3.1	A	0	0	0	0	0	4	0	0	0	0
	Size (bits) 9100	1	1.1	1.3.1	A	0	0	0	0	0	1	0	0	0	0
	Time (sec) 4.13	1	1.2	1.4.1	A	0	0	0	0	0	28	1	1	1	1
	Date 17/02/16	1	1.2	1.4.1	AA	0	0	0	0	0	0	0	0	0	0
		1	1.4	1.4.0	AAA	0	0	0	0	0	44	1	1	1	1
		2	2.1	2.1.1	A	0	0	0	0	0	40	0	0	0	0
		2	2.2	2.2.1	A	0	0	0	0	0	0	0	0	0	0
		2	2.3	2.3.1	A	0	0	0	0	0	20	0	0	0	0
		2	2.4	2.4.1	A	0	0	0	0	0	2	0	0	0	0
		2	2.4	2.4.2	A	0	0	0	0	0	1	0	0	0	0
		2	2.4	2.4.4	A	2	1	0	0	0	161	0	0	2	1
		2	2.4	2.4.5	AA	0	0	0	0	0	1	0	0	0	0
		2	2.4	2.4.6	AA	0	0	0	0	0	20	0	0	0	0
		2	2.4	2.4.8	AAA	0	0	0	0	0	1	0	0	0	0
		2	2.4	2.4.10	AAA	0	0	0	0	0	1	0	0	0	0
		2	2.4	2.4.12	AAA	0	0	0	0	0	1	0	0	0	0
		3	3.1	3.1.1	A	0	0	0	0	0	0	0	0	0	0
		3	3.1	3.1.2	AAA	0	0	0	0	0	1	0	0	0	0
		3	3.1	3.1.4	AAA	0	0	0	0	0	2	0	0	0	0
		3	3.2	3.2.2	AA	0	0	0	0	0	2	0	0	0	0
		3	3.2	3.2.4	AA	0	0	0	0	0	1	0	0	0	0
		3	3.2	3.2.6	AAA	0	0	0	0	0	0	0	0	0	0
		2	2.4	2.4.1	A	216	2	2	0	0	107	3	1	222	5

Εικόνα 36: Αξιολόγηση ενότητας «Καιρός» στο zougla.gr

Likely Verified

Criteria 1.1.1 check 3

Δεν επιβεβαιώνεται διότι το εναλλακτικό κείμενο (Alt text) δεν είναι μεγάλο και σε καμία περίπτωση δεν υπερβαίνει τους 100 χαρακτήρες. Το achecker το εμφανίζει ως λάθος, λόγω της κωδικοποίησης UTF-8 των Ελληνικών σύμφωνα με την οποία κάθε χαρακτήρας χρειάζεται 2 bytes για να αναπαρασταθεί.

Potential Verified

Criteria 1.1.1 checks 8, 16, 178

Ο έλεγχος (8) δεν επιβεβαιώνεται. Υπάρχει επεξηγηματικό κείμενο.

Ο έλεγχος (16) δεν επιβεβαιώνεται. Οι συγκεκριμένες εικόνες δεν είναι διακοσμητικές.

Ο έλεγχος (178) δεν επιβεβαιώνεται. Οι συγκεκριμένες εικόνες είναι διακοσμητικές και δεν χρειάζονται εναλλακτικό κείμενο

Criteria 1.3.1 checks 241, 248, 270, 271

Ο έλεγχος (241) δεν επιβεβαιώνεται. Η μετάβαση με Tab δουλεύει όπως προβλέπεται.

Ο έλεγχος (248) δεν επιβεβαιώνεται. Όλες οι εμφανιζόμενες λίστες περιέχουν σήμανση.

Ο έλεγχος (270) δεν επιβεβαιώνεται. Η κατεύθυνση αριστερά-προς-δεξιά ορίζεται και ισχύει σε όλη την ιστοσελίδα

Ο έλεγχος (271) δεν επιβεβαιώνεται. Όλες οι αλλαγές σηματοδοτούνται με το στοιχείο της κατεύθυνσης

Criteria 1.3.3 checks 250, 133

Ο έλεγχος (250) δεν επιβεβαιώνεται. Δεν υπάρχουν περιορισμοί στον ορισμό το κειμένου

Criteria 1.4.1 checks 251, 86

Ο έλεγχος (251) **επιβεβαιώνεται** σε 1 περίπτωση όπου βρέθηκαν εικόνες με χαμηλή αντίθεση

Ο έλεγχος (86) δεν επιβεβαιώνεται. Τα scripts δεν γίνονται αντιληπτά.

Criteria 1.4.5 checks 11

Ο έλεγχος (11) δεν επιβεβαιώνεται. Οι εικόνες, είτε δεν έχουν κείμενο (ντεκόρ, λογότυπα), είτε το κείμενο είναι ίδιο με το εναλλακτικό

Criteria 1.4.6 checks 253

Ο έλεγχος (253) **επιβεβαιώνεται** σε 1 περίπτωση όπου βρέθηκαν εικόνες με χαμηλή αντίθεση

Criteria 2.1.1 checks 89

Ο έλεγχος (89) δεν επιβεβαιώνεται. Τα scripts δεν γίνονται αντιληπτά.

Criteria 2.3.1 checks 87

Ο έλεγχος (87) δεν επιβεβαιώνεται. Τα scripts δεν προκαλούν αναλαμπές

Criteria 2.4.1 checks 28, 262

Ο έλεγχος (28) δεν επιβεβαιώνεται. Όλες οι συνδέσεις έχουν περιεχόμενο

Ο έλεγχος (262) δεν επιβεβαιώνεται. Όλες οι συνδέσεις ομαδοποιούνται σε λογικές ομάδες

Criteria 2.4.2 checks 54

Ο έλεγχος (54) δεν επιβεβαιώνεται. Ο τίτλος χαρακτηρίζει την ιστοσελίδα

Criteria 2.4.4 checks 19, 197

Ο έλεγχος (19) δεν επιβεβαιώνεται. Όλα τα κείμενα των συνδέσεων βγάζουν νόημα, και δείχνουν στο σωστό σύνδεσμο

Ο έλεγχος (197) δεν επιβεβαιώνεται. Όλα τα κείμενα που οδηγούν σε συνδέσεις είναι ενεργά, και δεν υπάρχει κείμενο με γενικό «πατήστε εδώ».

Criteria 2.4.5 checks 184

Ο έλεγχος (184) δεν επιβεβαιώνεται. Η ιστοσελίδα διαθέτει δομή που μοιάζει με χάρτη περιεχομένων

Criteria 2.4.6 checks 43

Ο έλεγχος (43) δεν επιβεβαιώνεται. Το στοιχείο h2 δεν χρησιμοποιείται για μορφοποίηση.

Criteria 2.4.8 checks 266

Ο έλεγχος (266) δεν επιβεβαιώνεται. Η ιστοσελίδα διαθέτει σημεία επιστροφής σε αρχική σελίδα.

Criteria 2.4.10 checks 261

Ο έλεγχος (261) **επιβεβαιώνεται**. Δεν υπάρχει επικεφαλίδα στην αρχή του τομέα

Criteria 3.1.3 checks 179

Ο έλεγχος (179) δεν επιβεβαιώνεται. Δεν βρέθηκαν ασυνήθιστες λέξεις στην ιστοσελίδα

Criteria 3.1.4 checks 98, 99

Ο έλεγχος (98) δεν επιβεβαιώνεται. Δεν χρησιμοποιούνται συντομογραφίες

Ο έλεγχος (99) δεν επιβεβαιώνεται. Δεν χρησιμοποιούνται ακρώνυμα

Criteria 3.2.3 checks 276, 265

Ο έλεγχος (276) δεν επιβεβαιώνεται. Τα επαναλαμβανόμενα στοιχεία εμφανίζονται με σχετική σειρά κάθε φορά.

Ο έλεγχος (265) δεν επιβεβαιώνεται. Η περιήγηση είναι εφικτή και λογική με τη χρήση του πλήκτρου Tab.

Criteria 3.2.4 checks 131

Ο έλεγχος (131) δεν επιβεβαιώνεται. Τα βασικά στοιχεία στην ιστοσελίδα έχουν την ίδια λειτουργικότητα όπως και σε άλλες ιστοσελίδες του ιστοτόπου

Υγεία

Page	Link	Principle	Rule	Criteria	Level	Known	Fails	Likely	Verified	Fails	Potential	Verified	Fails	Total	Total Fails
www.zougla.gr	http://www.zougla.gr/	1	1.1	1.1.1	A	270	1	0	0	0	0	0	0	270	1
		1	1.2	1.3.1	A	3	1	0	0	0	0	0	0	3	1
	Size (KB): 25.4k	1	1.2	1.3.2	A	0	0	0	0	0	2	0	0	0	0
	Time (sec): 0.21	1	1.4	1.4.1	A	0	0	0	0	0	21	0	1	2	1
	Date: 4/7/2016	1	1.4	1.4.4	AA	0	0	0	0	0	0	0	0	0	0
		1	1.4	1.4.5	AA	0	0	0	0	0	25	0	0	0	0
		1	1.4	1.4.6	AAA	0	0	0	0	0	25	0	1	2	1
		2	2.1	2.1.1	A	0	0	0	0	0	45	0	0	0	0
		2	2.2	2.2.1	A	0	0	0	0	0	0	0	0	0	0
		2	2.2	2.3.1	A	0	0	0	0	0	45	0	0	0	0
		2	2.4	2.4.1	A	0	0	0	0	0	2	0	0	0	0
		2	2.4	2.4.2	A	0	0	0	0	0	1	0	0	0	0
		2	2.4	2.4.4	A	2	1	0	0	0	172	0	0	2	1
		2	2.4	2.4.5	AA	0	0	0	0	0	1	0	0	0	0
		2	2.4	2.4.6	AA	0	0	0	0	0	19	0	0	0	0
		2	2.4	2.4.8	AA	0	0	0	0	0	1	0	0	0	0
		2	2.4	2.4.10	AA	0	0	0	0	0	1	0	1	1	1
		2	3.1	3.1.1	A	0	0	0	0	0	0	0	0	0	0
		2	3.1	3.1.2	AA	0	0	0	0	0	1	0	0	0	0
		2	3.1	3.1.4	AA	0	0	0	0	0	2	0	0	0	0
		2	3.2	3.2.2	AA	0	0	0	0	0	2	0	0	0	0
		2	3.2	3.2.4	AA	0	0	0	0	0	1	0	0	0	0
		2	3.2	3.2.5	AAA	0	0	0	0	0	0	0	0	0	0
		2	3.2	3.3.1	A	0	0	0	0	0	1	0	0	0	0
		2	3.2	3.3.2	A	2	1	0	0	0	5	0	0	2	1
		2	3.2	3.3.3	AA	0	0	0	0	0	1	0	0	0	0
		2	3.2	3.3.4	AA	0	0	0	0	0	1	0	0	0	0
		2	3.2	3.4.6	AAA	0	0	0	0	0	1	0	0	0	0
		4	4.1	4.1.1	A	1	1	0	0	0	0	0	0	1	1
						270	5	0	0	0	210	0	2	275	5

Εικόνα 37: Αξιολόγηση ενότητας «Υγεία» στο zougla.gr

Likely Verified

Criteria 1.1.1 check 3

Δεν επιβεβαιώνεται διότι το εναλλακτικό κείμενο (Alt text) δεν είναι μεγάλο και σε καμία περίπτωση δεν υπερβαίνει τους 100 χαρακτήρες. Το achecker το εμφανίζει ως λάθος, λόγω της κωδικοποίησης UTF-8 των Ελληνικών σύμφωνα με την οποία κάθε χαρακτήρας χρειάζεται 2 bytes για να αναπαρασταθεί.

Potential Verified

Criteria 1.1.1 checks 8, 16, 178

Ο έλεγχος (8) δεν επιβεβαιώνεται. Υπάρχει επεξηγηματικό κείμενο.

Ο έλεγχος (16) δεν επιβεβαιώνεται. Οι συγκεκριμένες εικόνες δεν είναι διακοσμητικές.

Ο έλεγχος (178) δεν επιβεβαιώνεται. Οι συγκεκριμένες εικόνες είναι διακοσμητικές και δεν χρειάζονται εναλλακτικό κείμενο

Criteria 1.3.1 checks 241, 248, 270, 271

Ο έλεγχος (241) δεν επιβεβαιώνεται. Η μετάβαση με Tab δουλεύει όπως προβλέπεται.

Ο έλεγχος (248) δεν επιβεβαιώνεται. Όλες οι εμφανιζόμενες λίστες περιέχουν σήμανση.

Ο έλεγχος (270) δεν επιβεβαιώνεται. Η κατεύθυνση αριστερά-προς-δεξιά ορίζεται και ισχύει σε όλη την ιστοσελίδα

Ο έλεγχος (271) δεν επιβεβαιώνεται. Όλες οι αλλαγές σηματοδοτούνται με το στοιχείο της κατεύθυνσης

Criteria 1.3.3 checks 250, 133

Ο έλεγχος (250) δεν επιβεβαιώνεται. Δεν υπάρχουν περιορισμοί στον ορισμό το κειμένου

Criteria 1.4.1 checks 251, 86

Ο έλεγχος (251) **επιβεβαιώνεται** σε 2 περιπτώσεις όπου βρέθηκαν εικόνες με χαμηλή αντίθεση

Ο έλεγχος (86) δεν επιβεβαιώνεται. Τα scripts δεν γίνονται αντιληπτά.

Criteria 1.4.5 checks 11

Ο έλεγχος (11) δεν επιβεβαιώνεται. Οι εικόνες, είτε δεν έχουν κείμενο (ντεκόρ, λογότυπα), είτε το κείμενο είναι ίδιο με το εναλλακτικό

Criteria 1.4.6 checks 253

Ο έλεγχος (253) **επιβεβαιώνεται** σε 2 περιπτώσεις όπου βρέθηκαν εικόνες με χαμηλή αντίθεση

Criteria 2.1.1 checks 89

Ο έλεγχος (89) δεν επιβεβαιώνεται. Τα scripts δεν γίνονται αντιληπτά.

Criteria 2.3.1 checks 87

Ο έλεγχος (87) δεν επιβεβαιώνεται. Τα scripts δεν προκαλούν αναλαμπές

Criteria 2.4.1 checks 28, 262

Ο έλεγχος (28) δεν επιβεβαιώνεται. Όλες οι συνδέσεις έχουν περιεχόμενο

Ο έλεγχος (262) δεν επιβεβαιώνεται. Όλες οι συνδέσεις ομαδοποιούνται σε λογικές ομάδες

Criteria 2.4.2 checks 54

Ο έλεγχος (54) δεν επιβεβαιώνεται. Ο τίτλος χαρακτηρίζει την ιστοσελίδα

Criteria 2.4.4 checks 19, 197

Ο έλεγχος (19) δεν επιβεβαιώνεται. Όλα τα κείμενα των συνδέσεων βγάζουν νόημα, και δείχνουν στο σωστό σύνδεσμο

Ο έλεγχος (197) δεν επιβεβαιώνεται. Όλα τα κείμενα που οδηγούν σε συνδέσεις είναι ενεργά, και δεν υπάρχει κείμενο με γενικό «πατήστε εδώ».

Criteria 2.4.5 checks 184

Ο έλεγχος (184) δεν επιβεβαιώνεται. Η ιστοσελίδα διαθέτει δομή που μοιάζει με χάρτη περιεχομένων

Criteria 2.4.6 checks 43

Ο έλεγχος (43) δεν επιβεβαιώνεται. Το στοιχείο h2 δεν χρησιμοποιείται για μορφοποίηση.

Criteria 2.4.8 checks 266

Ο έλεγχος (266) δεν επιβεβαιώνεται. Η ιστοσελίδα διαθέτει σημεία επιστροφής σε αρχική σελίδα.

Criteria 2.4.10 checks 261

Ο έλεγχος (261) **επιβεβαιώνεται**. Δεν υπάρχει επικεφαλίδα στην αρχή του τομέα

Criteria 3.1.3 checks 179

Ο έλεγχος (179) δεν επιβεβαιώνεται. Δεν βρέθηκαν ασυνήθιστες λέξεις στην ιστοσελίδα

Criteria 3.1.4 checks 98, 99

Ο έλεγχος (98) δεν επιβεβαιώνεται. Δεν χρησιμοποιούνται συντομογραφίες

Ο έλεγχος (99) δεν επιβεβαιώνεται. Δεν χρησιμοποιούνται ακρώνυμα

Criteria 3.2.3 checks 276, 265

Ο έλεγχος (276) δεν επιβεβαιώνεται. Τα επαναλαμβανόμενα στοιχεία εμφανίζονται με σχετική σειρά κάθε φορά.

Ο έλεγχος (265) δεν επιβεβαιώνεται. Η περιήγηση είναι εφικτή και λογική με τη χρήση του πλήκτρου Tab.

Criteria 3.2.4 checks 131

Ο έλεγχος (131) δεν επιβεβαιώνεται. Τα βασικά στοιχεία στην ιστοσελίδα έχουν την ίδια λειτουργικότητα όπως και σε άλλες ιστοσελίδες του ιστοτόπου

Criteria 3.3.1 checks 267

Ο έλεγχος (267) δεν επιβεβαιώνεται. Μόνη φόρμα υποβολής είναι η αναζήτηση από την οποία δεν είναι δυνατό να πάρουμε λάθος

Criteria 3.3.2 checks 246, 189

Ο έλεγχος (246) δεν επιβεβαιώνεται. Η φόρμα αναζήτησης είναι περιγραφική και ξεκάθαρη

Ο έλεγχος (189) δεν επιβεβαιώνεται. Η ετικέτες περιγράφουν το συσχετιζόμενο στοιχείο ελέγχου

Criteria 3.3.3 checks 268

Ο έλεγχος (268) δεν επιβεβαιώνεται. Η φόρμα αναζήτησης δεν παράγει λάθη

Criteria 3.3.4 checks 269

Ο έλεγχος (269) δεν επιβεβαιώνεται. Η φόρμα αναζήτησης δεν χρειάζεται να έχει διαδικασία επιβεβαίωσης

Criteria 3.3.6 checks 272

Ο έλεγχος (272) δεν επιβεβαιώνεται. Η φόρμα αναζήτησης διατηρεί την πληροφορία αναζήτησης

Επιστήμη

Page	Link	Principle	Rule	Criteria	Level	Known	Fails	Likely	Verified	Fails	Potential	Verified	Fails	Total	Total Fails
Επιστήμη	http://www.zougla.gr/technologymen	1	1.1	1.1.1	A	273	1	0	0	0	71	0	0	273	1
		1	1.3	1.3.1	A	3	1	0	0	0	6	0	0	3	1
	Site Map 2010	1	1.3	1.3.3	A	0	1	0	0	0	2	0	0	0	0
	Time (sec): 3.83	1	1.4	1.4.1	A	0	1	0	0	0	115	2	1	2	1
	Date: 4/22/16	1	1.4	1.4.4	AA	0	1	0	0	0	0	0	0	0	0
		1	1.4	1.4.5	AA	0	1	0	0	0	108	0	0	0	0
		1	1.4	1.4.6	AAA	0	1	0	0	0	0	2	1	2	1
		2	2.1	2.1.1	A	0	1	0	0	0	45	0	0	0	0
		2	2.2	2.2.1	A	0	1	0	0	0	0	0	0	0	0
		2	2.3	2.3.1	A	0	1	0	0	0	12	0	0	0	0
		2	2.4	2.4.1	A	0	1	0	0	0	2	0	0	0	0
		2	2.4	2.4.2	A	0	1	0	0	0	1	0	0	0	0
		2	2.4	2.4.4	A	2	1	0	0	0	0	0	0	2	1
		2	2.4	2.4.5	AA	0	1	0	0	0	1	0	0	0	0
		2	2.4	2.4.6	AA	0	1	0	0	0	10	0	0	0	0
		2	2.4	2.4.8	AA/AA	0	1	0	0	0	1	0	0	0	0
		2	2.4	2.4.10	AA/AA	0	1	0	0	0	1	1	1	1	1
		2	3.1	3.1.1	A	0	1	0	0	0	0	0	0	0	0
		2	3.1	3.1.3	AAA	0	1	0	0	0	1	0	0	0	0
		2	3.1	3.1.4	AAA	0	1	0	0	0	2	0	0	0	0
		2	3.2	3.2.3	AA	0	1	0	0	0	2	0	0	0	0
		2	3.2	3.2.4	AA	0	1	0	0	0	1	0	0	0	0
		2	3.2	3.2.5	AAA	0	1	0	0	0	0	0	0	0	0
		1	3.3	3.3.1	A	0	1	0	0	0	1	0	0	0	0
		1	3.3	3.3.2	A	2	1	0	0	0	1	0	0	2	1
		2	3.3	3.3.3	AA	0	1	0	0	0	1	0	0	0	0
		2	3.3	3.3.4	AA	0	1	0	0	0	1	0	0	0	0
		2	3.3	3.3.5	AA/AA	0	1	0	0	0	1	0	0	0	0
		4	4.1	4.1.1	A	1	1	0	0	0	0	0	0	1	1
						201	2	0	0	0	345	5	2	246	8

Εικόνα 38: Αξιολόγηση ενότητας «Επιστήμη» στο zougla.gr

Likely Verified

Criteria 1.1.1 check 3

Δεν επιβεβαιώνονται διότι το εναλλακτικό κείμενο (Alt text) δεν είναι μεγάλο και σε καμία περίπτωση δεν υπερβαίνει τους 100 χαρακτήρες. Το achecker το εμφανίζει ως λάθος, λόγω της κωδικοποίησης UTF-8 των Ελληνικών σύμφωνα με την οποία κάθε χαρακτήρας χρειάζεται 2 bytes για να αναπαρασταθεί.

Potential Verified

Criteria 1.1.1 checks 8, 16, 178

Ο έλεγχος (8) δεν επιβεβαιώνεται. Υπάρχει επεξηγηματικό κείμενο.

Ο έλεγχος (16) δεν επιβεβαιώνεται. Οι συγκεκριμένες εικόνες δεν είναι διακοσμητικές.

Ο έλεγχος (178) δεν επιβεβαιώνεται. Οι συγκεκριμένες εικόνες είναι διακοσμητικές και δεν χρειάζονται εναλλακτικό κείμενο

Criteria 1.3.1 checks 241, 248, 270, 271

Ο έλεγχος (241) δεν επιβεβαιώνεται. Η μετάβαση με Tab δουλεύει όπως προβλέπεται.

Ο έλεγχος (248) δεν επιβεβαιώνεται. Όλες οι εμφανιζόμενες λίστες περιέχουν σήμανση.

Ο έλεγχος (270) δεν επιβεβαιώνεται. Η κατεύθυνση αριστερά-προς-δεξιά ορίζεται και ισχύει σε όλη την ιστοσελίδα

Ο έλεγχος (271) δεν επιβεβαιώνεται. Όλες οι αλλαγές σηματοδοτούνται με το στοιχείο της κατεύθυνσης

Criteria 1.3.3 checks 250, 133

Ο έλεγχος (250) δεν επιβεβαιώνεται. Δεν υπάρχουν περιορισμοί στον ορισμό το κειμένου

Criteria 1.4.1 checks 251, 86

Ο έλεγχος (251) **επιβεβαιώνεται** σε 2 περιπτώσεις όπου βρέθηκαν εικόνες με χαμηλή αντίθεση

Ο έλεγχος (86) δεν επιβεβαιώνεται. Τα scripts δεν γίνονται αντιληπτά.

Criteria 1.4.5 checks 11

Ο έλεγχος (11) δεν επιβεβαιώνεται. Οι εικόνες, είτε δεν έχουν κείμενο (ντεκόρ, λογότυπα), είτε το κείμενο είναι ίδιο με το εναλλακτικό

Criteria 1.4.6 checks 253

Ο έλεγχος (253) **επιβεβαιώνεται** σε 2 περιπτώσεις όπου βρέθηκαν εικόνες με χαμηλή αντίθεση

Criteria 2.1.1 checks 89

Ο έλεγχος (89) δεν επιβεβαιώνεται. Τα scripts δεν γίνονται αντιληπτά.

Criteria 2.3.1 checks 87

Ο έλεγχος (87) δεν επιβεβαιώνεται. Τα scripts δεν προκαλούν αναλαμπές

Criteria 2.4.1 checks 28, 262

Ο έλεγχος (28) δεν επιβεβαιώνεται. Όλες οι συνδέσεις έχουν περιεχόμενο

Ο έλεγχος (262) δεν επιβεβαιώνεται. Όλες οι συνδέσεις ομαδοποιούνται σε λογικές ομάδες

Criteria 2.4.2 checks 54

Ο έλεγχος (54) δεν επιβεβαιώνεται. Ο τίτλος χαρακτηρίζει την ιστοσελίδα

Criteria 2.4.4 checks 19, 197

Ο έλεγχος (19) δεν επιβεβαιώνεται. Όλα τα κείμενα των συνδέσεων βγάζουν νόημα, και δείχνουν στο σωστό σύνδεσμο

Ο έλεγχος (197) δεν επιβεβαιώνεται. Όλα τα κείμενα που οδηγούν σε συνδέσεις είναι ενεργά, και δεν υπάρχει κείμενο με γενικό «πατήστε εδώ».

Criteria 2.4.5 checks 184

Ο έλεγχος (184) δεν επιβεβαιώνεται. Η ιστοσελίδα διαθέτει δομή που μοιάζει με χάρτη περιεχομένων

Criteria 2.4.6 checks 43

Ο έλεγχος (43) δεν επιβεβαιώνεται. Το στοιχείο h2 δεν χρησιμοποιείται για μορφοποίηση.

Criteria 2.4.8 checks 266

Ο έλεγχος (266) δεν επιβεβαιώνεται. Η ιστοσελίδα διαθέτει σημεία επιστροφής σε αρχική σελίδα.

Criteria 2.4.10 checks 261

Ο έλεγχος (261) **επιβεβαιώνεται**. Δεν υπάρχει επικεφαλίδα στην αρχή του τομέα

Criteria 3.1.3 checks 179

Ο έλεγχος (179) δεν επιβεβαιώνεται. Δεν βρέθηκαν ασυνήθιστες λέξεις στην ιστοσελίδα

Criteria 3.1.4 checks 98, 99

Ο έλεγχος (98) δεν επιβεβαιώνεται. Δεν χρησιμοποιούνται συντομογραφίες

Ο έλεγχος (99) δεν επιβεβαιώνεται. Δεν χρησιμοποιούνται ακρώνυμα

Criteria 3.2.3 checks 276, 265

Ο έλεγχος (276) δεν επιβεβαιώνεται. Τα επαναλαμβανόμενα στοιχεία εμφανίζονται με σχετική σειρά κάθε φορά.

Ο έλεγχος (265) δεν επιβεβαιώνεται. Η περιήγηση είναι εφικτή και λογική με τη χρήση του πλήκτρου Tab.

Criteria 3.2.4 checks 131

Ο έλεγχος (131) δεν επιβεβαιώνεται. Τα βασικά στοιχεία στην ιστοσελίδα έχουν την ίδια λειτουργικότητα όπως και σε άλλες ιστοσελίδες του ιστοτόπου

Criteria 3.3.1 checks 267

Ο έλεγχος (267) δεν επιβεβαιώνεται. Μόνη φόρμα υποβολής είναι η αναζήτηση από την οποία δεν είναι δυνατό να πάρουμε λάθος

Criteria 3.3.2 checks 246, 189

Ο έλεγχος (246) δεν επιβεβαιώνεται. Η φόρμα αναζήτησης είναι περιγραφική και ξεκάθαρη

Ο έλεγχος (189) δεν επιβεβαιώνεται. Η ετικέτες περιγράφουν το συσχετιζόμενο στοιχείο ελέγχου

Criteria 3.3.3 checks 268

Ο έλεγχος (268) δεν επιβεβαιώνεται. Η φόρμα αναζήτησης δεν παράγει λάθη

Criteria 3.3.4 checks 269

Ο έλεγχος (269) δεν επιβεβαιώνεται. Η φόρμα αναζήτησης δεν χρειάζεται να έχει διαδικασία επιβεβαίωσης

Criteria 3.3.6 checks 272

Ο έλεγχος (272) δεν επιβεβαιώνεται. Η φόρμα αναζήτησης διατηρεί την πληροφορία αναζήτησης

Ο έλεγχος (251) **επιβεβαιώνεται** σε 1 περίπτωση όπου βρέθηκαν εικόνες με χαμηλή αντίθεση

Ο έλεγχος (86) δεν επιβεβαιώνεται. Τα scripts δεν γίνονται αντιληπτά.

Criteria 1.4.5 checks 11

Ο έλεγχος (11) δεν επιβεβαιώνεται. Οι εικόνες, είτε δεν έχουν κείμενο (ντεκόρ, λογότυπα), είτε το κείμενο είναι ίδιο με το εναλλακτικό

Criteria 1.4.6 checks 253

Ο έλεγχος (253) **επιβεβαιώνεται** σε 1 περίπτωση όπου βρέθηκαν εικόνες με χαμηλή αντίθεση

Criteria 2.1.1 checks 89

Ο έλεγχος (89) δεν επιβεβαιώνεται. Τα scripts δεν γίνονται αντιληπτά.

Criteria 2.3.1 checks 87

Ο έλεγχος (87) δεν επιβεβαιώνεται. Τα scripts δεν προκαλούν αναλαμπές

Criteria 2.4.1 checks 28, 262

Ο έλεγχος (28) δεν επιβεβαιώνεται. Όλες οι συνδέσεις έχουν περιεχόμενο

Ο έλεγχος (262) δεν επιβεβαιώνεται. Όλες οι συνδέσεις ομαδοποιούνται σε λογικές ομάδες

Criteria 2.4.2 checks 54

Ο έλεγχος (54) δεν επιβεβαιώνεται. Ο τίτλος χαρακτηρίζει την ιστοσελίδα

Criteria 2.4.4 checks 19, 197

Ο έλεγχος (19) δεν επιβεβαιώνεται. Όλα τα κείμενα των συνδέσεων βγάζουν νόημα, και δείχνουν στο σωστό σύνδεσμο

Ο έλεγχος (197) δεν επιβεβαιώνεται. Όλα τα κείμενα που οδηγούν σε συνδέσεις είναι ενεργά, και δεν υπάρχει κείμενο με γενικό «πατήστε εδώ».

Criteria 2.4.5 checks 184

Ο έλεγχος (184) δεν επιβεβαιώνεται. Η ιστοσελίδα διαθέτει δομή που μοιάζει με χάρτη περιεχομένων

Criteria 2.4.6 checks 43

Ο έλεγχος (43) δεν επιβεβαιώνεται. Το στοιχείο h2 δεν χρησιμοποιείται για μορφοποίηση.

Criteria 2.4.8 checks 266

Ο έλεγχος (266) δεν επιβεβαιώνεται. Η ιστοσελίδα διαθέτει σημεία επιστροφής σε αρχική σελίδα.

Criteria 2.4.10 checks 261

Ο έλεγχος (261) **επιβεβαιώνεται**. Δεν υπάρχει επικεφαλίδα στην αρχή του τομέα

Criteria 3.1.3 checks 179

Ο έλεγχος (179) δεν επιβεβαιώνεται. Δεν βρέθηκαν ασυνήθιστες λέξεις στην ιστοσελίδα

Criteria 3.1.4 checks 98, 99

Ο έλεγχος (98) δεν επιβεβαιώνεται. Δεν χρησιμοποιούνται συντομογραφίες

Ο έλεγχος (99) δεν επιβεβαιώνεται. Δεν χρησιμοποιούνται ακρώνυμα

Criteria 3.2.3 checks 276, 265

Ο έλεγχος (276) δεν επιβεβαιώνεται. Τα επαναλαμβανόμενα στοιχεία εμφανίζονται με σχετική σειρά κάθε φορά.

Ο έλεγχος (265) δεν επιβεβαιώνεται. Η περιήγηση είναι εφικτή και λογική με τη χρήση του πλήκτρου Tab.

Criteria 3.2.4 checks 131

Ο έλεγχος (131) δεν επιβεβαιώνεται. Τα βασικά στοιχεία στην ιστοσελίδα έχουν την ίδια λειτουργικότητα όπως και σε άλλες ιστοσελίδες του ιστοτόπου

Criteria 3.3.1 checks 267

Ο έλεγχος (267) δεν επιβεβαιώνεται. Μόνη φόρμα υποβολής είναι η αναζήτηση από την οποία δεν είναι δυνατό να πάρουμε λάθος

Criteria 3.3.2 checks 246, 189

Ο έλεγχος (246) δεν επιβεβαιώνεται. Η φόρμα αναζήτησης είναι περιγραφική και ξεκάθαρη

Ο έλεγχος (189) δεν επιβεβαιώνεται. Η ετικέτες περιγράφουν το συσχετιζόμενο στοιχείο ελέγχου

Criteria 3.3.3 checks 268

Ο έλεγχος (268) δεν επιβεβαιώνεται. Η φόρμα αναζήτησης δεν παράγει λάθη

Criteria 3.3.4 checks 269

Ο έλεγχος (269) δεν επιβεβαιώνεται. Η φόρμα αναζήτησης δεν χρειάζεται να έχει διαδικασία επιβεβαίωσης

Criteria 3.3.6 checks 272

Ο έλεγχος (272) δεν επιβεβαιώνεται. Η φόρμα αναζήτησης διατηρεί την πληροφορία αναζήτησης

Ιστότοπος www.in.gr

Αρχική

Page	Link	Principle	Rule	Criteria	Level	Known	Fails	Likely	Verified	Fails	Potential	Verified	Fails	Total	Total Fails
000001	http://www.in.gr/	1	1.1	1.1.1	A	148	1	26	0	0	209	2	1	150	2
		1	1.2	1.2.1	A	5	1	5	1	1	22	1	1	10	3
	Size (kb): 2650	1	1.3	1.3.1	A	0	0	0	0	0	1	0	0	0	0
	Time (sec): 4.97	1	1.4	1.4.1	A	0	0	0	0	0	206	0	0	0	0
	Date: 3/7/2018	1	1.4	1.4.4	AA	0	0	0	0	0	0	0	0	0	0
		1	1.4	1.4.5	AA	0	0	0	0	0	177	0	0	0	0
		1	1.4	1.4.6	AAA	0	0	0	0	0	144	0	0	0	0
		2	2.1	2.1.1	A	0	0	0	0	0	51	0	0	0	0
		2	2.2	2.2.1	A	1	1	0	0	0	0	0	0	1	1
		2	2.3	2.3.1	A	0	0	0	0	0	52	0	0	0	0
		2	2.4	2.4.1	A	0	0	0	0	0	2	0	0	0	0
		2	2.4	2.4.2	A	0	0	0	0	0	1	0	0	0	0
		2	2.4	2.4.4	A	12	1	0	0	0	1385	0	0	12	1
		2	2.4	2.4.5	AA	0	0	0	0	0	1	0	0	0	0
		2	2.4	2.4.6	AA	0	0	0	0	0	59	0	0	0	0
		2	2.4	2.4.8	AAA	0	0	0	0	0	1	0	0	0	0
		2	2.4	2.4.10	AAA	0	0	0	0	0	1	1	1	1	1
		3	3.1	3.1.1	A	1	1	0	0	0	0	0	0	1	1
		3	3.1	3.1.3	AAA	0	0	0	0	0	1	0	0	0	0
		3	3.1	3.1.4	AAA	0	0	0	0	0	2	0	0	0	0
		3	3.2	3.2.3	AA	0	0	0	0	0	2	0	0	0	0
		3	3.2	3.2.4	AA	0	0	0	0	0	1	0	0	0	0
		3	3.2	3.2.5	AAA	0	0	0	0	0	0	0	0	0	0
		3	3.3	3.3.1	A	0	0	0	0	0	1	1	1	1	1
		3	3.3	3.3.2	A	8	1	0	0	0	21	2	1	10	2
		3	3.3	3.3.3	AA	0	0	0	0	0	1	0	0	0	0
		3	3.3	3.3.4	AA	0	0	0	0	0	1	0	0	0	0
		3	3.3	3.3.5	AAA	0	0	0	0	0	1	1	1	1	1
		4	4.1	4.1.1	A	1	1	0	0	0	0	0	0	1	1
						177	7	32	3	1	2315	8	6	188	14

Εικόνα 40: Αξιολόγηση ενότητας «Αρχική» στο in.gr

Likely Verified

Criteria 1.1.1 check 3

Δεν επιβεβαιώνονται διότι το εναλλακτικό κείμενο (Alt text) δεν είναι μεγάλο και σε καμία περίπτωση δεν υπερβαίνει τους 100 χαρακτήρες. Το achecker το εμφανίζει ως λάθος, λόγω της κωδικοποίησης UTF-8 των Ελληνικών σύμφωνα με την οποία κάθε χαρακτήρας χρειάζεται 2 bytes για να αναπαρασταθεί.

Criteria 1.3.1 check 82

Ο έλεγχος (82) **επιβεβαιώνεται** σε 3 περιπτώσεις όπου το στοιχείο p χρησιμοποιείται για επικεφαλίδα.

Potential Verified

Criteria 1.1.1 checks 65, 8, 16, 178, 239

Ο έλεγχος (65) **επιβεβαιώνεται** σε 2 περιπτώσεις όπου το εναλλακτικό κείμενο δεν προσδιορίζει την σύνδεση προορισμού

Ο έλεγχος (8) δεν επιβεβαιώνεται. Υπάρχει επεξηγηματικό κείμενο.

Ο έλεγχος (16) δεν επιβεβαιώνεται. Οι συγκεκριμένες εικόνες δεν είναι διακοσμητικές.

Ο έλεγχος (178) δεν επιβεβαιώνεται. Οι συγκεκριμένες εικόνες είναι διακοσμητικές και δεν χρειάζονται εναλλακτικό κείμενο

Ο έλεγχος (239) δεν επιβεβαιώνεται. Οι συγκεκριμένες εικόνες δεν είναι διακοσμητικές

Criteria 1.3.1 checks 241, 248, 270, 271, 242, 122, 125, 211, 137, 203, 230, 231

- Ο έλεγχος (241) δεν επιβεβαιώνεται. Η μετάβαση με Tab δουλεύει όπως προβλέπεται.
- Ο έλεγχος (248) δεν επιβεβαιώνεται. Όλες οι εμφανιζόμενες λίστες περιέχουν σήμανση.
- Ο έλεγχος (270) δεν επιβεβαιώνεται. Η κατεύθυνση αριστερά-προς-δεξιά ορίζεται και ισχύει σε όλη την ιστοσελίδα
- Ο έλεγχος (271) δεν επιβεβαιώνεται. Όλες οι αλλαγές σηματοδοτούνται με το στοιχείο της κατεύθυνσης
- Ο έλεγχος (242) δεν επιβεβαιώνεται. Η επιγραφή προσδιορίζει των πίνακα
- Ο έλεγχος (122) δεν επιβεβαιώνεται. Η ετικέτα είναι κοντά στο στοιχείο εισόδου με κωδικό.
- Ο έλεγχος (125) δεν επιβεβαιώνεται. Η ετικέτα είναι κοντά στο στοιχείο εισόδου τύπου κουμπιού ραδιοφώνου.
- Ο έλεγχος (211) δεν επιβεβαιώνεται. Η ετικέτα είναι κοντά στο στοιχείο εισόδου κειμένου.
- Ο έλεγχος (137) δεν επιβεβαιώνεται. Είναι ο πίνακας των βασικών περιεχομένων που αποτελείται από σταθερά στοιχεία, και δεν χρειάζεται ετικέτες στις στήλες.
- Ο έλεγχος (203) **επιβεβαιώνεται**. Οι περιλήψεις των πινάκων δεν περιγράφουν την πλοήγηση και την δομή τους
- Ο έλεγχος (230) δεν επιβεβαιώνεται. Είναι ο πίνακας των βασικών περιεχομένων που αποτελείται από σταθερά στοιχεία, και δεν χρειάζεται επικεφαλίδα
- Ο έλεγχος (231) δεν επιβεβαιώνεται. Ο πίνακας είναι ευκρινής και δεν χρειάζεται στοιχεία χρώματος.

Criteria 1.3.3 checks 250

- Ο έλεγχος δεν επιβεβαιώνεται. Δεν υπάρχουν περιορισμοί στον ορισμό το κειμένου

Criteria 1.4.1 checks 251, 55, 86

- Ο έλεγχος (251) δεν επιβεβαιώνεται. Δεν βρέθηκαν εικόνες με χαμηλή αντίθεση
- Ο έλεγχος (55) δεν επιβεβαιώνεται. Τα στοιχεία εισόδου (αναζητήσεις) είναι χρηστικά.
- Ο έλεγχος (86) δεν επιβεβαιώνεται. Τα scripts δεν γίνονται αντιληπτά.

Criteria 1.4.5 checks 11

- Ο έλεγχος (11) δεν επιβεβαιώνεται. Οι εικόνες, είτε δεν έχουν κείμενο (ντεκόρ, λογότυπα), είτε το κείμενο είναι ίδιο με το εναλλακτικό

Criteria 1.4.6 checks 253

- Ο έλεγχος (253) δεν επιβεβαιώνεται. Ελέγχθησαν οπτικά, και δεν βρέθηκαν εικόνες με χαμηλή αντίθεση

Criteria 2.1.1 checks 89

- Ο έλεγχος (89) δεν επιβεβαιώνεται. Τα scripts δεν γίνονται αντιληπτά.

Criteria 2.3.1 checks 10, 87

- Ο έλεγχος (10) δεν επιβεβαιώνεται. Οι εικόνες τύπου gif δεν προκαλούν αναλαμπές
- Ο έλεγχος (87) δεν επιβεβαιώνεται. Τα scripts δεν προκαλούν αναλαμπές

Criteria 2.4.1 checks 28, 262

- Ο έλεγχος (28) δεν επιβεβαιώνεται. Όλες οι συνδέσεις έχουν περιεχόμενο
- Ο έλεγχος (262) δεν επιβεβαιώνεται. Όλες οι συνδέσεις ομαδοποιούνται σε λογικές ομάδες

Criteria 2.4.2 checks 54

Ο έλεγχος (54) δεν επιβεβαιώνεται. Ο τίτλος χαρακτηρίζει την ιστοσελίδα

Criteria 2.4.4 checks 19, 197

Ο έλεγχος (19) δεν επιβεβαιώνεται. Όλα τα κείμενα των συνδέσεων βγάζουν νόημα, και δείχνουν στο σωστό σύνδεσμο

Ο έλεγχος (197) δεν επιβεβαιώνεται. Όλα τα κείμενα που οδηγούν σε συνδέσεις είναι ενεργά, και δεν υπάρχει κείμενο με γενικό «πατήστε εδώ».

Criteria 2.4.5 checks 184

Ο έλεγχος (184) δεν επιβεβαιώνεται. Η ιστοσελίδα διαθέτει χάρτη.

Criteria 2.4.6 checks 42, 43, 44

Ο έλεγχος (42) δεν επιβεβαιώνεται. Το στοιχείο h1 χρησιμοποιείται μόνο σε επικεφαλίδες

Ο έλεγχος (43) δεν επιβεβαιώνεται. Το στοιχείο h2 χρησιμοποιείται μόνο σε επικεφαλίδες

Ο έλεγχος (44) δεν επιβεβαιώνεται. Το στοιχείο h3 χρησιμοποιείται μόνο σε επικεφαλίδες

Criteria 2.4.8 checks 266

Ο έλεγχος (266) δεν επιβεβαιώνεται. Η ιστοσελίδα διαθέτει σημεία επιστροφής σε αρχική σελίδα.

Criteria 2.4.10 checks 261

Ο έλεγχος (261) **επιβεβαιώνεται**. Δεν υπάρχει επικεφαλίδα στην αρχή του τομέα

Criteria 3.1.3 checks 179

Ο έλεγχος (179) δεν επιβεβαιώνεται. Δεν βρέθηκαν ασυνήθιστες λέξεις στην ιστοσελίδα

Criteria 3.1.4 checks 98, 99

Ο έλεγχος (98) δεν επιβεβαιώνεται. Δεν χρησιμοποιούνται συντομογραφίες

Ο έλεγχος (99) δεν επιβεβαιώνεται. Δεν χρησιμοποιούνται ακρώνυμα

Criteria 3.2.3 checks 276, 265

Ο έλεγχος (276) δεν επιβεβαιώνεται. Τα επαναλαμβανόμενα στοιχεία εμφανίζονται με σχετική σειρά κάθε φορά.

Ο έλεγχος (265) δεν επιβεβαιώνεται. Η περιήγηση είναι εφικτή και λογική με τη χρήση του πλήκτρου Tab.

Criteria 3.2.4 checks 131

Ο έλεγχος (131) δεν επιβεβαιώνεται. Τα βασικά στοιχεία στην ιστοσελίδα έχουν την ίδια λειτουργικότητα όπως και σε άλλες ιστοσελίδες του ιστοτόπου

Criteria 3.3.1 checks 267

Ο έλεγχος (267) **επιβεβαιώνεται**. Η φόρμα εισόδου δεν προειδοποιεί για προαπαιτούμενα πεδία

Criteria 3.3.2 checks 246, 189, 217

Ο έλεγχος (246) **επιβεβαιώνεται**. Η φόρμα εισόδου δεν περιγράφει ως προαπαιτούμενα πεδία που είναι.

Ο έλεγχος (189) δεν επιβεβαιώνεται. Οι ετικέτες προσδιορίζουν το συσχετιζόμενο στοιχείο.

Ο έλεγχος (217) **επιβεβαιώνεται**. Η ετικέτα δεν περιγράφει την χρήση του πεδίου.

Criteria 3.3.3 checks 268

Ο έλεγχος (268) δεν επιβεβαιώνεται. Η φόρμα εισόδου παρέχει βοήθεια στη συμπλήρωσή της

Criteria 3.3.4 checks 269

Ο έλεγχος (269) δεν επιβεβαιώνεται. Η φόρμα εισόδου δεν χρειάζεται να έχει διαδικασία επιβεβαίωσης

Criteria 3.3.6 checks 272

Ο έλεγχος (272) **επιβεβαιώνεται**. Η φόρμα εισόδου δεν διατηρεί την πληροφορία αναζήτησης

Καιρός

Page	Link	Principle	Rule	Criteria	Level	Known	Fails	Likely	Verified	Fails	Potential	Verified	Fails	Total	Total Fails
καιρός	http://www.itsin.gr/	1	1.1	1.1.1	A	18	1	0	0	0	25	0	0	18	1
		1	1.3	1.3.1	A	3	1	1	1	1	10	0	0	4	2
	Size (kb): 1800	1	1.3	1.3.3	A	0	0	0	0	0	1	0	0	0	0
	Time (sec): 1.34	1	1.4	1.4.1	A	0	0	0	0	0	43	0	0	0	0
	Date: 4/7/2016	1	1.4	1.4.4	AA	0	0	0	0	0	0	0	0	0	0
		1	1.4	1.4.5	AA	0	0	0	0	0	0	0	0	0	0
		1	1.4	1.4.6	AAA	0	0	0	0	0	18	0	0	0	0
		2	2.1	2.1.1	A	0	0	0	0	0	21	0	0	0	0
		2	2.2	2.2.1	A	0	0	0	0	0	0	0	0	0	0
		2	2.3	2.3.1	A	0	0	0	0	0	20	0	0	0	0
		2	2.4	2.4.1	A	0	0	0	0	0	2	0	0	0	0
		2	2.4	2.4.2	A	0	0	0	0	0	1	0	0	0	0
		2	2.4	2.4.4	A	2	1	0	0	0	509	0	0	2	1
		2	2.4	2.4.5	AA	0	0	0	0	0	1	0	0	0	0
		2	2.4	2.4.6	AA	0	0	0	0	0	1	0	0	0	0
		2	2.4	2.4.8	AAA	0	0	0	0	0	1	0	0	0	0
		2	2.4	2.4.10	AAA	0	0	0	0	0	1	1	1	1	1
		3	3.1	3.1.1	A	0	0	0	0	0	0	0	0	0	0
		3	3.1	3.1.3	AAA	0	0	0	0	0	1	0	0	0	0
		3	3.1	3.1.4	AAA	0	0	0	0	0	2	0	0	0	0
		3	3.2	3.2.3	AA	0	0	0	0	0	2	0	0	0	0
		3	3.2	3.2.4	AA	0	0	0	0	0	1	0	0	0	0
		3	3.2	3.2.5	AAA	0	0	0	0	0	0	0	0	0	0
		3	3.3	3.3.1	A	0	0	0	0	0	1	1	1	1	1
		3	3.3	3.3.2	A	2	1	0	0	0	20	2	1	4	2
		3	3.3	3.3.3	AA	0	0	0	0	0	1	0	0	0	0
		3	3.3	3.3.4	AA	0	0	0	0	0	1	0	0	0	0
		3	3.3	3.3.6	AAA	0	0	0	0	0	1	1	1	1	1
		4	4.1	4.1.1	A	1	1	0	0	0	0	0	0	1	1
						75	5	1	1	1	597	5	4	12	10

Εικόνα 41: Αξιολόγηση ενότητας «Καιρός» στο in.gr

Likely Verified

Criteria 1.3.1 check 82

Ο έλεγχος (82) **επιβεβαιώνεται** σε 1 περίπτωση όπου το στοιχείο ρ χρησιμοποιείται για επικεφαλίδα.

Potential Verified

Criteria 1.1.1 checks 65, 8, 16, 178, 239

Ο έλεγχος (65) **επιβεβαιώνεται** σε 2 περιπτώσεις όπου το εναλλακτικό κείμενο δεν προσδιορίζει την σύνδεση προορισμού

Ο έλεγχος (8) δεν επιβεβαιώνεται. Υπάρχει επεξηγηματικό κείμενο.

Ο έλεγχος (16) δεν επιβεβαιώνεται. Οι συγκεκριμένες εικόνες δεν είναι διακοσμητικές.

Ο έλεγχος (178) δεν επιβεβαιώνεται. Οι συγκεκριμένες εικόνες είναι διακοσμητικές και δεν χρειάζονται εναλλακτικό κείμενο

Ο έλεγχος (239) δεν επιβεβαιώνεται. Οι συγκεκριμένες εικόνες δεν είναι διακοσμητικές

Criteria 1.3.1 checks 241, 248, 270, 271, 122, 125, 211

Ο έλεγχος (241) δεν επιβεβαιώνεται. Η μετάβαση με Tab δουλεύει όπως προβλέπεται.

Ο έλεγχος (248) δεν επιβεβαιώνεται. Όλες οι εμφανιζόμενες λίστες περιέχουν σήμανση.

Ο έλεγχος (270) δεν επιβεβαιώνεται. Η κατεύθυνση αριστερά-προς-δεξιά ορίζεται και ισχύει σε όλη την ιστοσελίδα

Ο έλεγχος (271) δεν επιβεβαιώνεται. Όλες οι αλλαγές σηματοδοτούνται με το στοιχείο της κατεύθυνσης

Ο έλεγχος (122) δεν επιβεβαιώνεται. Η ετικέτα είναι κοντά στο στοιχείο εισόδου με κωδικό.

Ο έλεγχος (125) δεν επιβεβαιώνεται. Η ετικέτα είναι κοντά στο στοιχείο εισόδου τύπου κουμπιού ραδιοφώνου.

Ο έλεγχος (211) δεν επιβεβαιώνεται. Η ετικέτα είναι κοντά στο στοιχείο εισόδου κειμένου.

Criteria 1.3.3 checks 250

Ο έλεγχος δεν επιβεβαιώνεται. Δεν υπάρχουν περιορισμοί στον ορισμό το κειμένου

Criteria 1.4.1 checks 251, 55, 86

Ο έλεγχος (251) δεν επιβεβαιώνεται. Δεν βρέθηκαν εικόνες με χαμηλή αντίθεση

Ο έλεγχος (55) δεν επιβεβαιώνεται. Τα στοιχεία εισόδου (αναζητήσεις) είναι χρηστικά.

Ο έλεγχος (86) δεν επιβεβαιώνεται. Τα scripts δεν γίνονται αντιληπτά.

Criteria 1.4.5 checks 11

Ο έλεγχος (11) δεν επιβεβαιώνεται. Οι εικόνες, είτε δεν έχουν κείμενο (ντεκόρ, λογότυπα), είτε το κείμενο είναι ίδιο με το εναλλακτικό

Criteria 1.4.6 checks 253

Ο έλεγχος (253) δεν επιβεβαιώνεται. Ελέγχθησαν οπτικά, και δεν βρέθηκαν εικόνες με χαμηλή αντίθεση

Criteria 2.1.1 checks 89

Ο έλεγχος (89) δεν επιβεβαιώνεται. Τα scripts δεν γίνονται αντιληπτά.

Criteria 2.3.1 checks 87

Ο έλεγχος (87) δεν επιβεβαιώνεται. Τα scripts δεν προκαλούν αναλαμπές

Criteria 2.4.1 checks 28, 262

Ο έλεγχος (28) δεν επιβεβαιώνεται. Όλες οι συνδέσεις έχουν περιεχόμενο

Ο έλεγχος (262) δεν επιβεβαιώνεται. Όλες οι συνδέσεις ομαδοποιούνται σε λογικές ομάδες

Criteria 2.4.2 checks 54

Ο έλεγχος (54) δεν επιβεβαιώνεται. Ο τίτλος χαρακτηρίζει την ιστοσελίδα

Criteria 2.4.4 checks 19, 197

Ο έλεγχος (19) δεν επιβεβαιώνεται. Όλα τα κείμενα των συνδέσεων βγάζουν νόημα, και δείχνουν στο σωστό σύνδεσμο

Ο έλεγχος (197) δεν επιβεβαιώνεται. Όλα τα κείμενα που οδηγούν σε συνδέσεις είναι ενεργά, και δεν υπάρχει κείμενο με γενικό «πατήστε εδώ».

Criteria 2.4.5 checks 184

Ο έλεγχος (184) δεν επιβεβαιώνεται. Η ιστοσελίδα διαθέτει χάρτη.

Criteria 2.4.6 checks 42, 43, 44

Ο έλεγχος (43) δεν επιβεβαιώνεται. Το στοιχείο h2 χρησιμοποιείται μόνο σε επικεφαλίδες

Criteria 2.4.8 checks 266

Ο έλεγχος (266) δεν επιβεβαιώνεται. Η ιστοσελίδα διαθέτει σημεία επιστροφής σε αρχική σελίδα.

Criteria 2.4.10 checks 261

Ο έλεγχος (261) **επιβεβαιώνεται**. Δεν υπάρχει επικεφαλίδα στην αρχή του τομέα

Criteria 3.1.3 checks 179

Ο έλεγχος (179) δεν επιβεβαιώνεται. Δεν βρέθηκαν ασυνήθιστες λέξεις στην ιστοσελίδα

Criteria 3.1.4 checks 98, 99

Ο έλεγχος (98) δεν επιβεβαιώνεται. Δεν χρησιμοποιούνται συντομογραφίες

Ο έλεγχος (99) δεν επιβεβαιώνεται. Δεν χρησιμοποιούνται ακρόνυμα

Criteria 3.2.3 checks 276, 265

Ο έλεγχος (276) δεν επιβεβαιώνεται. Τα επαναλαμβανόμενα στοιχεία εμφανίζονται με σχετική σειρά κάθε φορά.

Ο έλεγχος (265) δεν επιβεβαιώνεται. Η περιήγηση είναι εφικτή και λογική με τη χρήση του πλήκτρου Tab.

Criteria 3.2.4 checks 131

Ο έλεγχος (131) δεν επιβεβαιώνεται. Τα βασικά στοιχεία στην ιστοσελίδα έχουν την ίδια λειτουργικότητα όπως και σε άλλες ιστοσελίδες του ιστοτόπου

Criteria 3.3.1 checks 267

Ο έλεγχος (267) **επιβεβαιώνεται**. Η φόρμα εισόδου δεν προειδοποιεί για προαπαιτούμενα πεδία

Criteria 3.3.2 checks 246, 189, 217

Ο έλεγχος (246) **επιβεβαιώνεται**. Η φόρμα εισόδου δεν περιγράφει ως προαπαιτούμενα πεδία που είναι.

Ο έλεγχος (189) δεν επιβεβαιώνεται. Οι ετικέτες προσδιορίζουν το συσχετιζόμενο στοιχείο.

Ο έλεγχος (217) **επιβεβαιώνεται**. Η ετικέτα δεν περιγράφει την χρήση του πεδίου.

Criteria 3.3.3 checks 268

Ο έλεγχος (268) δεν επιβεβαιώνεται. Η φόρμα εισόδου παρέχει βοήθεια στη συμπλήρωσή της

Criteria 3.3.4 checks 269

Ο έλεγχος (269) δεν επιβεβαιώνεται. Η φόρμα εισόδου δεν χρειάζεται να έχει διαδικασία επιβεβαίωσης

Criteria 3.3.6 checks 272

Ο έλεγχος (272) **επιβεβαιώνεται**. Η φόρμα εισόδου δεν διατηρεί την πληροφορία αναζήτησης

Υγεία

Page	Link	Principle	Rule	Criteria	Level	Known	Fails	Likely	Verified	Fails	Potential	Verified	Fails	Total	Total	Fails
1	1.1	1.1.1	A	63	1	22	0	0	183	2	1	65	2			
1	1.3	1.3.1	A	10	1	2	2	1	21	1	1	13	3			
1	1.3	1.3.3	A	0	0	0	0	0	3	0	0	0	0			
1	1.1	1.1.1	A	0	0	0	0	0	125	0	0	0	0			
1	1.4	1.4.4	AA	0	0	0	0	0	0	0	0	0	0			
1	1.4	1.4.5	AA	0	0	0	0	0	56	0	0	0	0			
1	1.4	1.4.5	AAA	0	0	0	0	0	0	0	0	0	0			
2	2.1	2.1.1	A	0	0	0	0	0	36	0	0	0	0			
2	2.2	2.2.1	A	0	0	0	0	0	0	0	0	0	0			
2	2.3	2.3.1	A	0	0	0	0	0	26	0	0	0	0			
2	2.4	2.4.1	A	0	0	0	0	0	2	0	0	0	0			
2	2.4	2.4.2	A	0	0	0	0	0	1	0	0	0	0			
2	2.4	2.4.4	A	0	0	0	0	0	1109	0	0	0	0			
2	2.4	2.4.5	AA	0	0	0	0	0	1	0	0	0	0			
2	2.4	2.4.6	AA	1	1	0	0	0	13	0	0	1	1			
2	2.4	2.4.8	AAA	0	0	0	0	0	1	0	0	0	0			
2	2.4	2.4.10	AAA	0	0	0	0	0	1	1	1	1	1			
3	3.1	3.1.1	A	1	1	0	0	0	0	0	0	0	0			
3	3.1	3.1.3	AAA	0	0	0	0	0	1	0	0	0	0			
3	3.1	3.1.4	AAA	0	0	0	0	0	2	0	0	0	0			
3	3.2	3.2.2	A	0	0	0	0	0	0	0	0	0	0			
3	3.2	3.2.3	AA	0	0	0	0	0	3	0	0	0	0			
3	3.2	3.2.4	AA	0	0	0	0	0	1	0	0	0	0			
3	3.2	3.2.5	AAA	0	0	0	0	0	1	0	0	0	0			
3	3.3	3.3.1	A	0	0	0	0	0	2	1	1	1	1			
3	3.3	3.3.2	A	4	1	0	0	0	21	2	1	6	2			
3	3.3	3.3.3	AA	0	0	0	0	0	2	0	0	0	0			
3	3.3	3.3.4	AA	0	0	0	0	0	2	0	0	0	0			
3	3.3	3.3.5	AAA	0	0	0	0	0	2	1	1	1	1			
1	4.1	4.1.1	A	1	1	0	0	0	0	0	0	0	0			
				80	6	24	2	1	1720	8	6	20	13			

Εικόνα 42: Αξιολόγηση ενότητας «Υγεία» στο in.gr

Likely Verified

Criteria 1.3.1 check 82

Ο έλεγχος (82) **επιβεβαιώνεται** σε 2 περιπτώσεις όπου το στοιχείο p χρησιμοποιείται για επικεφαλίδα.

Potential Verified

Criteria 1.1.1 checks 65, 8, 16, 178, 239

Ο έλεγχος (65) **επιβεβαιώνεται** σε 2 περιπτώσεις όπου το εναλλακτικό κείμενο δεν προσδιορίζει την σύνδεση προορισμού

Ο έλεγχος (8) δεν επιβεβαιώνεται. Υπάρχει επεξηγηματικό κείμενο.

Ο έλεγχος (16) δεν επιβεβαιώνεται. Οι συγκεκριμένες εικόνες δεν είναι διακοσμητικές.

Ο έλεγχος (178) δεν επιβεβαιώνεται. Οι συγκεκριμένες εικόνες είναι διακοσμητικές και δεν χρειάζονται εναλλακτικό κείμενο

Ο έλεγχος (239) δεν επιβεβαιώνεται. Οι συγκεκριμένες εικόνες δεν είναι διακοσμητικές

Criteria 1.3.1 checks 241, 248, 270, 271, 122, 125, 211, 209, 111, 136, 137, 151, 230, 231

Ο έλεγχος (241) δεν επιβεβαιώνεται. Η μετάβαση με Tab δουλεύει όπως προβλέπεται.

Ο έλεγχος (248) δεν επιβεβαιώνεται. Όλες οι εμφανιζόμενες λίστες περιέχουν σήμανση.

Ο έλεγχος (270) δεν επιβεβαιώνεται. Η κατεύθυνση αριστερά-προς-δεξιά ορίζεται και ισχύει σε όλη την ιστοσελίδα

Ο έλεγχος (271) δεν επιβεβαιώνεται. Όλες οι αλλαγές σηματοδοτούνται με το στοιχείο της κατεύθυνσης

Ο έλεγχος (122) δεν επιβεβαιώνεται. Η ετικέτα είναι κοντά στο στοιχείο εισόδου με κωδικό.

Ο έλεγχος (125) δεν επιβεβαιώνεται. Η ετικέτα είναι κοντά στο στοιχείο εισόδου τύπου κουμπιού ραδιοφώνου.

Ο έλεγχος (211) δεν επιβεβαιώνεται. Η ετικέτα είναι κοντά στο στοιχείο εισόδου κειμένου.

Ο έλεγχος (209) δεν επιβεβαιώνεται. Η ετικέτα είναι κοντά στο στοιχείο επιλογής.

Ο έλεγχος (111) δεν επιβεβαιώνεται. Ο πίνακας διαθέτει περίληψη.

Ο έλεγχος (136) **επιβεβαιώνεται**. Ο πίνακας έχει δυο στήλες για τις οποίες να έπρεπε να υπήρχε ετικέτα.

Ο έλεγχος (137) δεν επιβεβαιώνεται. Είναι ο πίνακας των βασικών περιεχομένων που αποτελείται από σταθερά στοιχεία, και δεν χρειάζεται ετικέτες στις στήλες.

Ο έλεγχος (151) δεν επιβεβαιώνεται. Είναι ο πίνακας των βασικών περιεχομένων που αποτελείται από σταθερά στοιχεία, και δεν χρειάζεται λεζάντα.

Ο έλεγχος (230) δεν επιβεβαιώνεται. Είναι ο πίνακας των βασικών περιεχομένων που αποτελείται από σταθερά στοιχεία, και δεν χρειάζεται επικεφαλίδα

Ο έλεγχος (231) δεν επιβεβαιώνεται. Ο πίνακας είναι ευκρινής και δεν χρειάζεται στοιχεία χρώματος.

Criteria 1.3.3 checks 250

Ο έλεγχος δεν επιβεβαιώνεται. Δεν υπάρχουν περιορισμοί στον ορισμό το κειμένου

Criteria 1.4.1 checks 251, 55, 86

Ο έλεγχος (251) δεν επιβεβαιώνεται. Δεν βρέθηκαν εικόνες με χαμηλή αντίθεση

Ο έλεγχος (55) δεν επιβεβαιώνεται. Τα στοιχεία εισόδου (αναζητήσεις) είναι χρηστικά.

Ο έλεγχος (86) δεν επιβεβαιώνεται. Τα scripts δεν γίνονται αντιληπτά.

Criteria 1.4.5 checks 11

Ο έλεγχος (11) δεν επιβεβαιώνεται. Οι εικόνες, είτε δεν έχουν κείμενο (ντεκόρ, λογότυπα), είτε το κείμενο είναι ίδιο με το εναλλακτικό

Criteria 1.4.6 checks 253

Ο έλεγχος (253) δεν επιβεβαιώνεται. Ελέγχθησαν οπτικά, και δεν βρέθηκαν εικόνες με χαμηλή αντίθεση

Criteria 2.1.1 checks 89

Ο έλεγχος (89) δεν επιβεβαιώνεται. Τα scripts δεν γίνονται αντιληπτά.

Criteria 2.3.1 checks 10, 87

Ο έλεγχος (10) δεν επιβεβαιώνεται. Οι εικόνες τύπου gif δεν προκαλούν αναλαμπές

Ο έλεγχος (87) δεν επιβεβαιώνεται. Τα scripts δεν προκαλούν αναλαμπές

Criteria 2.4.1 checks 28, 262

Ο έλεγχος (28) δεν επιβεβαιώνεται. Όλες οι συνδέσεις έχουν περιεχόμενο

Ο έλεγχος (262) δεν επιβεβαιώνεται. Όλες οι συνδέσεις ομαδοποιούνται σε λογικές ομάδες

Criteria 2.4.2 checks 54

Ο έλεγχος (54) δεν επιβεβαιώνεται. Ο τίτλος χαρακτηρίζει την ιστοσελίδα

Criteria 2.4.4 checks 19, 197

Ο έλεγχος (19) δεν επιβεβαιώνεται. Όλα τα κείμενα των συνδέσεων βγάζουν νόημα, και δείχνουν στο σωστό σύνδεσμο

Ο έλεγχος (197) δεν επιβεβαιώνεται. Όλα τα κείμενα που οδηγούν σε συνδέσεις είναι ενεργά, και δεν υπάρχει κείμενο με γενικό «πατήστε εδώ».

Criteria 2.4.5 checks 184

Ο έλεγχος (184) δεν επιβεβαιώνεται. Η ιστοσελίδα διαθέτει χάρτη.

Criteria 2.4.6 checks 42, 44

Ο έλεγχος (42) δεν επιβεβαιώνεται. Το στοιχείο h1 χρησιμοποιείται μόνο σε επικεφαλίδες

Ο έλεγχος (44) δεν επιβεβαιώνεται. Το στοιχείο h3 χρησιμοποιείται μόνο σε επικεφαλίδες

Criteria 2.4.8 checks 266

Ο έλεγχος (266) δεν επιβεβαιώνεται. Η ιστοσελίδα διαθέτει σημεία επιστροφής σε αρχική σελίδα.

Criteria 2.4.10 checks 261

Ο έλεγχος (261) **επιβεβαιώνεται**. Δεν υπάρχει επικεφαλίδα στην αρχή του τομέα

Criteria 3.1.3 checks 179

Ο έλεγχος (179) δεν επιβεβαιώνεται. Δεν βρέθηκαν ασυνήθιστες λέξεις στην ιστοσελίδα

Criteria 3.1.4 checks 98, 99

Ο έλεγχος (98) δεν επιβεβαιώνεται. Δεν χρησιμοποιούνται συντομογραφίες

Ο έλεγχος (99) δεν επιβεβαιώνεται. Δεν χρησιμοποιούνται ακρώνυμα

Criteria 3.2.3 checks 276, 265

Ο έλεγχος (276) δεν επιβεβαιώνεται. Τα επαναλαμβανόμενα στοιχεία εμφανίζονται με σχετική σειρά κάθε φορά.

Ο έλεγχος (265) δεν επιβεβαιώνεται. Η περιήγηση είναι εφικτή και λογική με τη χρήση του πλήκτρου Tab.

Criteria 3.2.4 checks 131

Ο έλεγχος (131) δεν επιβεβαιώνεται. Τα βασικά στοιχεία στην ιστοσελίδα έχουν την ίδια λειτουργικότητα όπως και σε άλλες ιστοσελίδες του ιστοτόπου

Criteria 3.2.5 checks 274

Ο έλεγχος (274) δεν επιβεβαιώνεται. Δεν συμβαίνει καμία μεταβολή του περιεχομένου

Criteria 3.3.1 checks 267

Ο έλεγχος (267) **επιβεβαιώνεται**. Η φόρμα εισόδου δεν προειδοποιεί για προαπαιτούμενα πεδία

Criteria 3.3.2 checks 246, 189, 217, 218, 220, 210

Ο έλεγχος (246) **επιβεβαιώνεται**. Η φόρμα εισόδου δεν περιγράφει ως προαπαιτούμενα πεδία που είναι.

Ο έλεγχος (189) δεν επιβεβαιώνεται. Οι ετικέτες προσδιορίζουν το συσχετιζόμενο στοιχείο.

Ο έλεγχος (217) **επιβεβαιώνεται**. Η ετικέτα δεν περιγράφει την χρήση του πεδίου.

Ο έλεγχος (218) δεν επιβεβαιώνεται. Η ετικέτες περιγράφουν το στοιχείο εισόδου κειμένου

Ο έλεγχος (220) δεν επιβεβαιώνεται. Η ετικέτες περιγράφουν το στοιχείο εισόδου τύπου επιλογής.

Ο έλεγχος (210) δεν επιβεβαιώνεται. Η ετικέτες περιγράφουν το στοιχείο επιλογής.

Criteria 3.3.3 checks 268

Ο έλεγχος (268) δεν επιβεβαιώνεται. Η φόρμα εισόδου παρέχει βοήθεια στη συμπλήρωσή της

Criteria 3.3.4 checks 269

Ο έλεγχος (269) δεν επιβεβαιώνεται. Η φόρμα εισόδου δεν χρειάζεται να έχει διαδικασία επιβεβαίωσης

Criteria 3.3.6 checks 272

Ο έλεγχος (272) **επιβεβαιώνεται**. Η φόρμα εισόδου δεν διατηρεί την πληροφορία αναζήτησης

Επιστήμη

Page	Link	Principle	Rule	Criteria	Level	Known	Fails	Likely	Verified	Fails	Potential	Verified	Fails	Total	Total Fails
επιστήμη	http://ebooks.in.gr/	1	1.1	1.1.1	A	57	1	7	0	0	69	0	0	57	1
		1	1.3	1.3.1	A	8	1	1	1	1	15	1	1	10	3
	Size (kb): 2140	1	1.3	1.3.3	A	0	0	0	0	0	1	0	0	0	0
	Time (sec): 5,76	1	1.4	1.4.1	A	0	0	0	0	0	79	0	0	0	0
	Date: 4/7/2018	1	1.4	1.4.4	AA	0	0	0	0	0	0	0	0	0	0
		1	1.4	1.4.5	AA	0	0	0	0	0	31	0	0	0	0
		1	1.4	1.4.6	AAA	0	0	0	0	0	47	0	0	0	0
		2	2.1	2.1.1	A	0	0	0	0	0	31	0	0	0	0
		2	2.2	2.2.1	A	0	0	0	0	0	0	0	0	0	0
		2	2.3	2.3.1	A	0	0	0	0	0	28	0	0	0	0
		2	2.4	2.4.1	A	0	0	0	0	0	2	0	0	0	0
		2	2.4	2.4.2	A	0	0	0	0	0	1	0	0	0	0
		2	2.4	2.4.4	A	0	0	0	0	0	875	0	0	0	0
		2	2.4	2.4.5	AA	0	0	0	0	0	1	0	0	0	0
		2	2.4	2.4.6	AA	1	1	0	0	0	26	0	0	1	1
		2	2.4	2.4.8	AAA	0	0	0	0	0	1	0	0	0	0
		2	2.4	2.4.10	AAA	0	0	0	0	0	1	1	1	1	1
		3	3.1	3.1.1	A	1	1	0	0	0	0	0	0	1	1
		3	3.1	3.1.3	AAA	0	0	0	0	0	1	0	0	0	0
		3	3.1	3.1.4	AAA	0	0	0	0	0	2	0	0	0	0
		3	3.2	3.2.1	AA	0	0	0	0	0	2	0	0	0	0
		3	3.2	3.2.4	AA	0	0	0	0	0	1	0	0	0	0
		3	3.2	3.2.5	AAA	0	0	0	0	0	0	0	0	0	0
		3	3.2	3.1.1	A	0	0	0	0	0	1	1	1	1	1
		3	3.2	3.3.2	A	1	1	0	0	0	22	2	1	3	2
		3	3.2	3.3.3	AA	0	0	0	0	0	1	0	0	0	0
		3	3.2	3.3.4	AA	0	0	0	0	0	1	0	0	0	0
		3	3.2	3.3.6	AAA	0	0	0	0	0	1	1	1	1	1
		4	4.1	4.1.1	A	1	1	0	0	0	0	0	0	1	1
						69	6	8	1	1	1241	6	5	76	12

Εικόνα 43: Αξιολόγηση ενότητας «Επιστήμη» στο in.gr

Likely Verified

Criteria 1.3.1 check 82

Ο έλεγχος (82) **επιβεβαιώνεται** σε 1 περίπτωση όπου το στοιχείο p χρησιμοποιείται για επικεφαλίδα.

Potential Verified

Criteria 1.1.1 checks 8, 16, 178, 239

Ο έλεγχος (8) δεν επιβεβαιώνεται. Υπάρχει επεξηγηματικό κείμενο.

Ο έλεγχος (16) δεν επιβεβαιώνεται. Οι συγκεκριμένες εικόνες δεν είναι διακοσμητικές.

Ο έλεγχος (178) δεν επιβεβαιώνεται. Οι συγκεκριμένες εικόνες είναι διακοσμητικές και δεν χρειάζονται εναλλακτικό κείμενο

Ο έλεγχος (239) δεν επιβεβαιώνεται. Οι συγκεκριμένες εικόνες δεν είναι διακοσμητικές

Criteria 1.3.1 checks 241, 248, 270, 271, 122, 125, 211, 209, 137, 151, 230, 231

Ο έλεγχος (241) δεν επιβεβαιώνεται. Η μετάβαση με Tab δουλεύει όπως προβλέπεται.

Ο έλεγχος (248) δεν επιβεβαιώνεται. Όλες οι εμφανιζόμενες λίστες περιέχουν σήμανση.

Ο έλεγχος (270) δεν επιβεβαιώνεται. Η κατεύθυνση αριστερά-προς-δεξιά ορίζεται και ισχύει σε όλη την ιστοσελίδα

Ο έλεγχος (271) δεν επιβεβαιώνεται. Όλες οι αλλαγές σηματοδοτούνται με το στοιχείο της κατεύθυνσης

Ο έλεγχος (122) δεν επιβεβαιώνεται. Η ετικέτα είναι κοντά στο στοιχείο εισόδου με κωδικό.

Ο έλεγχος (125) δεν επιβεβαιώνεται. Η ετικέτα είναι κοντά στο στοιχείο εισόδου τύπου κουμπιού ραδιοφώνου.

Ο έλεγχος (211) δεν επιβεβαιώνεται. Η ετικέτα είναι κοντά στο στοιχείο εισόδου κειμένου.

Ο έλεγχος (209) δεν επιβεβαιώνεται. Η ετικέτα είναι κοντά στο στοιχείο επιλογής.

Ο έλεγχος (137) δεν επιβεβαιώνεται. Είναι ο πίνακας των βασικών περιεχομένων που αποτελείται από σταθερά στοιχεία, και δεν χρειάζεται ετικέτες στις στήλες.

Ο έλεγχος (151) δεν επιβεβαιώνεται. Είναι ο πίνακας των βασικών περιεχομένων που αποτελείται από σταθερά στοιχεία, και δεν χρειάζεται λεζάντα.

Ο έλεγχος (230) δεν επιβεβαιώνεται. Είναι ο πίνακας των βασικών περιεχομένων που αποτελείται από σταθερά στοιχεία, και δεν χρειάζεται επικεφαλίδα

Ο έλεγχος (231) δεν επιβεβαιώνεται. Ο πίνακας είναι ευκρινής και δεν χρειάζεται στοιχεία χρώματος.

Criteria 1.3.3 checks 250

Ο έλεγχος δεν επιβεβαιώνεται. Δεν υπάρχουν περιορισμοί στον ορισμό το κειμένου

Criteria 1.4.1 checks 251, 55, 86

Ο έλεγχος (251) δεν επιβεβαιώνεται. Δεν βρέθηκαν εικόνες με χαμηλή αντίθεση

Ο έλεγχος (55) δεν επιβεβαιώνεται. Τα στοιχεία εισόδου (αναζητήσεις) είναι χρηστικά.

Ο έλεγχος (86) δεν επιβεβαιώνεται. Τα scripts δεν γίνονται αντιληπτά.

Criteria 1.4.5 checks 11

Ο έλεγχος (11) δεν επιβεβαιώνεται. Οι εικόνες, είτε δεν έχουν κείμενο (ντεκόρ, λογότυπα), είτε το κείμενο είναι ίδιο με το εναλλακτικό

Criteria 1.4.6 checks 253

Ο έλεγχος (253) δεν επιβεβαιώνεται. Ελέγχθησαν οπτικά, και δεν βρέθηκαν εικόνες με χαμηλή αντίθεση

Criteria 2.1.1 checks 89

Ο έλεγχος (89) δεν επιβεβαιώνεται. Τα scripts δεν γίνονται αντιληπτά.

Criteria 2.3.1 checks 87

Ο έλεγχος (87) δεν επιβεβαιώνεται. Τα scripts δεν προκαλούν αναλαμπές

Criteria 2.4.1 checks 28, 262

Ο έλεγχος (28) δεν επιβεβαιώνεται. Όλες οι συνδέσεις έχουν περιεχόμενο

Ο έλεγχος (262) δεν επιβεβαιώνεται. Όλες οι συνδέσεις ομαδοποιούνται σε λογικές ομάδες

Criteria 2.4.2 checks 54

Ο έλεγχος (54) δεν επιβεβαιώνεται. Ο τίτλος χαρακτηρίζει την ιστοσελίδα

Criteria 2.4.4 checks 19, 197

Ο έλεγχος (19) δεν επιβεβαιώνεται. Όλα τα κείμενα των συνδέσεων βγάζουν νόημα, και δείχνουν στο σωστό σύνδεσμο

Ο έλεγχος (197) δεν επιβεβαιώνεται. Όλα τα κείμενα που οδηγούν σε συνδέσεις είναι ενεργά, και δεν υπάρχει κείμενο με γενικό «πατήστε εδώ».

Criteria 2.4.5 checks 184

Ο έλεγχος (184) δεν επιβεβαιώνεται. Η ιστοσελίδα διαθέτει χάρτη.

Criteria 2.4.6 checks 42, 43, 44

Ο έλεγχος (42) δεν επιβεβαιώνεται. Το στοιχείο h1 χρησιμοποιείται μόνο σε επικεφαλίδες

Ο έλεγχος (43) δεν επιβεβαιώνεται. Το στοιχείο h2 χρησιμοποιείται μόνο σε επικεφαλίδες

Ο έλεγχος (44) δεν επιβεβαιώνεται. Το στοιχείο h3 χρησιμοποιείται μόνο σε επικεφαλίδες

Criteria 2.4.8 checks 266

Ο έλεγχος (266) δεν επιβεβαιώνεται. Η ιστοσελίδα διαθέτει σημεία επιστροφής σε αρχική σελίδα.

Criteria 2.4.10 checks 261

Ο έλεγχος (261) **επιβεβαιώνεται**. Δεν υπάρχει επικεφαλίδα στην αρχή του τομέα

Criteria 3.1.3 checks 179

Ο έλεγχος (179) δεν επιβεβαιώνεται. Δεν βρέθηκαν ασυνήθιστες λέξεις στην ιστοσελίδα

Criteria 3.1.4 checks 98, 99

Ο έλεγχος (98) δεν επιβεβαιώνεται. Δεν χρησιμοποιούνται συντομογραφίες

Ο έλεγχος (99) δεν επιβεβαιώνεται. Δεν χρησιμοποιούνται ακρώνυμα

Criteria 3.2.3 checks 276, 265

Ο έλεγχος (276) δεν επιβεβαιώνεται. Τα επαναλαμβανόμενα στοιχεία εμφανίζονται με σχετική σειρά κάθε φορά.

Ο έλεγχος (265) δεν επιβεβαιώνεται. Η περιήγηση είναι εφικτή και λογική με τη χρήση του πλήκτρου Tab.

Criteria 3.2.4 checks 131

Ο έλεγχος (131) δεν επιβεβαιώνεται. Τα βασικά στοιχεία στην ιστοσελίδα έχουν την ίδια λειτουργικότητα όπως και σε άλλες ιστοσελίδες του ιστοτόπου

Criteria 3.3.1 checks 267

Ο έλεγχος (267) **επιβεβαιώνεται**. Η φόρμα εισόδου δεν προειδοποιεί για προαπαιτούμενα πεδία

Criteria 3.3.2 checks 246, 189, 217, 218, 220, 210

Ο έλεγχος (246) **επιβεβαιώνεται**. Η φόρμα εισόδου δεν περιγράφει ως προαπαιτούμενα πεδία που είναι.

Ο έλεγχος (189) δεν επιβεβαιώνεται. Οι ετικέτες προσδιορίζουν το συσχετιζόμενο στοιχείο.

Ο έλεγχος (217) **επιβεβαιώνεται**. Η ετικέτα δεν περιγράφει την χρήση του πεδίου.

Ο έλεγχος (218) δεν επιβεβαιώνεται. Η ετικέτες περιγράφουν το στοιχείο εισόδου κειμένου

Ο έλεγχος (220) δεν επιβεβαιώνεται. Η ετικέτες περιγράφουν το στοιχείο εισόδου τύπου επιλογής.

Ο έλεγχος (210) δεν επιβεβαιώνεται. Η ετικέτες περιγράφουν το στοιχείο επιλογής.

Criteria 3.3.3 checks 268

Ο έλεγχος (268) δεν επιβεβαιώνεται. Η φόρμα εισόδου παρέχει βοήθεια στη συμπλήρωσή της

Criteria 3.3.4 checks 269

Ο έλεγχος (269) δεν επιβεβαιώνεται. Η φόρμα εισόδου δεν χρειάζεται να έχει διαδικασία επιβεβαίωσης

Criteria 3.3.6 checks 272

Ο έλεγχος (272) **επιβεβαιώνεται**. Η φόρμα εισόδου δεν διατηρεί την πληροφορία αναζήτησης

Οικονομία

Page	Link	Principle	Rule	Criteria	Level	Known	Fails	Likely	Verified	Fails	Potential	Verified	Fails	Total	Total Fails
οικονομία	http://finance.in.gr/	1	1.1	1.1.1	A	102	1	2	0	C	99	0	C	102	1
		1	1.2	1.2.3	A	0	0	0	0	C	2	2	1	2	1
	Size (kb), 1560	1	1.3	1.3.1	A	12	1	0	0	C	69	1	1	12	2
	Time (sec), 5,65	1	1.3	1.3.1	A	0	0	0	0	C	32	0	0	0	0
	Date: 4/7/2016	1	1.4	1.4.1	A	0	0	0	0	C	77	0	0	0	0
		1	1.4	1.4.1	AA	0	1	0	0	C	0	0	0	0	1
		1	1.4	1.4.1	AA	36	1	0	0	C	58	0	0	36	1
		1	1.4	1.4.1	AAA	0	0	0	0	C	50	0	0	0	0
		2	2.1	2.1.1	A	2	1	0	0	C	30	0	0	2	1
		1	2.1	2.1.2	A	0	0	0	0	C	1	0	0	0	0
		2	2.2	2.2.1	A	0	0	0	0	C	0	0	0	0	0
		2	2.3	2.3.1	A	0	0	0	0	C	25	0	0	0	0
		2	2.4	2.4.1	A	0	0	0	0	C	2	0	0	0	0
		2	2.4	2.4.2	A	0	0	0	0	C	1	0	0	0	0
		2	2.4	2.4.4	A	4	1	0	0	C	255	0	0	4	1
		2	2.1	2.1.5	AA	0	0	0	0	C	1	0	0	0	0
		2	2.1	2.1.6	AA	0	0	0	0	C	1	0	0	0	0
		2	2.4	2.4.8	AAA	0	0	0	0	C	1	0	0	0	0
		2	2.4	2.4.10	AAA	0	0	0	0	C	1	1	1	1	1
		3	3.1	3.1.1	A	2	1	0	0	C	0	0	0	2	1
		3	3.1	3.1.2	AAA	0	0	0	0	C	1	0	0	0	0
		3	3.1	3.1.4	AAA	0	0	0	0	C	2	0	0	0	0
		3	3.2	3.2.3	AA	0	0	0	0	C	2	0	0	0	0
		3	3.2	3.2.4	AA	0	0	0	0	C	1	0	0	0	0
		3	3.2	3.2.5	AAA	0	0	0	0	C	2	0	0	0	0
		3	3.3	3.3.1	A	0	0	0	0	C	1	1	1	1	1
		3	3.3	3.3.2	A	6	1	0	0	C	34	2	1	0	2
		3	3.3	3.3.3	AA	0	0	0	0	C	1	0	0	0	0
		3	3.3	3.3.4	AA	0	0	0	0	C	1	0	0	0	0
		3	3.3	3.3.6	AAA	0	0	0	0	C	1	1	1	1	1
		4	4.1	4.1.1	A	1	1	0	0	C	0	0	0	1	1
						101	9	2	0	C	803	8	6	101	13

Εικόνα 44: Αξιολόγηση ενότητας «Οικονομία» στο in.gr

Potential Verified

Criteria 1.1.1 checks 8, 16, 178

Ο έλεγχος (8) δεν επιβεβαιώνεται. Υπάρχει επεξηγηματικό κείμενο.

Ο έλεγχος (16) δεν επιβεβαιώνεται. Οι συγκεκριμένες εικόνες δεν είναι διακοσμητικές.

Ο έλεγχος (178) δεν επιβεβαιώνεται. Οι συγκεκριμένες εικόνες είναι διακοσμητικές και δεν χρειάζονται εναλλακτικό κείμενο

Criteria 1.2.3 checks 146, 160

Ο έλεγχος (146) **επιβεβαιώνεται**. Δεν υπάρχει εναλλακτικό ισοδύναμο στο αρχείο πολυμέσων

Ο έλεγχος (160) **επιβεβαιώνεται**. Δεν υπάρχει επαρκής περιγραφή του αντικειμένου

Criteria 1.3.1 checks 241, 248, 270, 271, 122, 211, 111, 136, 151, 230, 231

Ο έλεγχος (241) δεν επιβεβαιώνεται. Η μετάβαση με Tab δουλεύει όπως προβλέπεται.

Ο έλεγχος (248) δεν επιβεβαιώνεται. Όλες οι εμφανιζόμενες λίστες περιέχουν σήμανση.

Ο έλεγχος (270) δεν επιβεβαιώνεται. Η κατεύθυνση αριστερά-προς-δεξιά ορίζεται και ισχύει σε όλη την ιστοσελίδα

Ο έλεγχος (271) δεν επιβεβαιώνεται. Όλες οι αλλαγές σηματοδοτούνται με το στοιχείο της κατεύθυνσης

Ο έλεγχος (122) δεν επιβεβαιώνεται. Η ετικέτα είναι κοντά στο στοιχείο εισόδου με κωδικό.

Ο έλεγχος (211) δεν επιβεβαιώνεται. Η ετικέτα είναι κοντά στο στοιχείο εισόδου κειμένου.

Ο έλεγχος (111) δεν επιβεβαιώνεται. Είναι ο πίνακας των βασικών περιεχομένων που αποτελείται από σταθερά στοιχεία, και δεν χρειάζεται περίληψη.

Ο έλεγχος (136) **επιβεβαιώνεται**. Ο πίνακας έχει δυο στήλες για τις οποίες να έπρεπε να υπήρχε ετικέτα

Ο έλεγχος (151) δεν επιβεβαιώνεται. Είναι ο πίνακας των βασικών περιεχομένων που αποτελείται από σταθερά στοιχεία, και δεν χρειάζεται λεζάντα.

Ο έλεγχος (230) δεν επιβεβαιώνεται. Είναι ο πίνακας των βασικών περιεχομένων που αποτελείται από σταθερά στοιχεία, και δεν χρειάζεται επικεφαλίδα

Ο έλεγχος (231) δεν επιβεβαιώνεται. Ο πίνακας είναι ευκρινής και δεν χρειάζεται στοιχεία χρώματος.

Criteria 1.3.3 checks 250

Ο έλεγχος δεν επιβεβαιώνεται. Δεν υπάρχουν περιορισμοί στον ορισμό το κειμένου

Criteria 1.4.1 checks 251, 55, 86

Ο έλεγχος (251) δεν επιβεβαιώνεται. Δεν βρέθηκαν εικόνες με χαμηλή αντίθεση

Ο έλεγχος (55) δεν επιβεβαιώνεται. Τα στοιχεία εισόδου (αναζητήσεις) είναι χρηστικά.

Ο έλεγχος (86) δεν επιβεβαιώνεται. Τα scripts δεν γίνονται αντιληπτά.

Criteria 1.4.5 checks 11

Ο έλεγχος (11) δεν επιβεβαιώνεται. Οι εικόνες, είτε δεν έχουν κείμενο (ντεκόρ, λογότυπα), είτε το κείμενο είναι ίδιο με το εναλλακτικό

Criteria 1.4.6 checks 253

Ο έλεγχος (253) δεν επιβεβαιώνεται. Ελέγχθησαν οπτικά, και δεν βρέθηκαν εικόνες με χαμηλή αντίθεση

Criteria 2.1.1 checks 89

Ο έλεγχος (89) δεν επιβεβαιώνεται. Τα scripts δεν γίνονται αντιληπτά.

Criteria 2.3.1 checks 87

Ο έλεγχος (87) δεν επιβεβαιώνεται. Τα scripts δεν προκαλούν αναλαμπές

Criteria 2.4.1 checks 28, 262

Ο έλεγχος (28) δεν επιβεβαιώνεται. Όλες οι συνδέσεις έχουν περιεχόμενο

Ο έλεγχος (262) δεν επιβεβαιώνεται. Όλες οι συνδέσεις ομαδοποιούνται σε λογικές ομάδες

Criteria 2.4.2 checks 54

Ο έλεγχος (54) δεν επιβεβαιώνεται. Ο τίτλος χαρακτηρίζει την ιστοσελίδα

Criteria 2.4.4 checks 19, 197

Ο έλεγχος (19) δεν επιβεβαιώνεται. Όλα τα κείμενα των συνδέσεων βγάζουν νόημα, και δείχνουν στο σωστό σύνδεσμο

Ο έλεγχος (197) δεν επιβεβαιώνεται. Όλα τα κείμενα που οδηγούν σε συνδέσεις είναι ενεργά, και δεν υπάρχει κείμενο με γενικό «πατήστε εδώ».

Criteria 2.4.5 checks 184

Ο έλεγχος (184) δεν επιβεβαιώνεται. Η ιστοσελίδα διαθέτει χάρτη.

Criteria 2.4.6 checks 42, 43, 44

Ο έλεγχος (43) δεν επιβεβαιώνεται. Το στοιχείο h2 χρησιμοποιείται μόνο σε επικεφαλίδες

Criteria 2.4.8 checks 266

Ο έλεγχος (266) δεν επιβεβαιώνεται. Η ιστοσελίδα διαθέτει σημεία επιστροφής σε αρχική σελίδα.

Criteria 2.4.10 checks 261

Ο έλεγχος (261) **επιβεβαιώνεται**. Δεν υπάρχει επικεφαλίδα στην αρχή του τομέα

Criteria 3.1.3 checks 179

Ο έλεγχος (179) δεν επιβεβαιώνεται. Δεν βρέθηκαν ασυνήθιστες λέξεις στην ιστοσελίδα

Criteria 3.1.4 checks 98, 99

Ο έλεγχος (98) δεν επιβεβαιώνεται. Δεν χρησιμοποιούνται συντομογραφίες

Ο έλεγχος (99) δεν επιβεβαιώνεται. Δεν χρησιμοποιούνται ακρώνυμα

Criteria 3.2.3 checks 276, 265

Ο έλεγχος (276) δεν επιβεβαιώνεται. Τα επαναλαμβανόμενα στοιχεία εμφανίζονται με σχετική σειρά κάθε φορά.

Ο έλεγχος (265) δεν επιβεβαιώνεται. Η περιήγηση είναι εφικτή και λογική με τη χρήση του πλήκτρου Tab.

Criteria 3.2.4 checks 131

Ο έλεγχος (131) δεν επιβεβαιώνεται. Τα βασικά στοιχεία στην ιστοσελίδα έχουν την ίδια λειτουργικότητα όπως και σε άλλες ιστοσελίδες του ιστοτόπου

Criteria 3.3.1 checks 267

Ο έλεγχος (267) **επιβεβαιώνεται**. Η φόρμα εισόδου δεν προειδοποιεί για προαπαιτούμενα πεδία

Criteria 3.3.2 checks 246, 189, 217, 218

Ο έλεγχος (246) **επιβεβαιώνεται**. Η φόρμα εισόδου δεν περιγράφει ως προαπαιτούμενα πεδία που είναι.

Ο έλεγχος (189) δεν επιβεβαιώνεται. Οι ετικέτες προσδιορίζουν το συσχετιζόμενο στοιχείο.

Ο έλεγχος (217) **επιβεβαιώνεται**. Η ετικέτα δεν περιγράφει την χρήση του πεδίου.

Ο έλεγχος (218) δεν επιβεβαιώνεται. Η ετικέτες περιγράφουν το στοιχείο εισόδου κειμένου

Criteria 3.3.3 checks 268

Ο έλεγχος (268) δεν επιβεβαιώνεται. Η φόρμα εισόδου παρέχει βοήθεια στη συμπλήρωσή της

Criteria 3.3.4 checks 269

Ο έλεγχος (269) δεν επιβεβαιώνεται. Η φόρμα εισόδου δεν χρειάζεται να έχει διαδικασία επιβεβαίωσης

Criteria 3.3.6 checks 272

Ο έλεγχος (272) **επιβεβαιώνεται**. Η φόρμα εισόδου δεν διατηρεί την πληροφορία αναζήτησης

Ιστότοπος www.kathimerini.gr

Αρχική

Page	Link	Principle	Rule	Criteria Level	Known	Fail	Likely	Verified	Fail	Potential	Verified	Fail	Total	Total Fail	
http://www.kathimerini.gr Size (kb): 6940 Time (sec): 6.10 Date: 4/7/2016		1	1.1	1.1.1	A	25	1	0	0	f	63	0	0	45	1
		1	1.3	1.3.1	A	0	0	0	0	f	5	0	0	0	0
		1	1.3	1.3.3	A	0	0	0	0	f	1	0	0	0	0
		1	1.4	1.4.1	A	0	0	0	0	U	59	0	1	10	1
		1	1.4	1.4.4	AA	0	0	0	0	U	0	0	0	0	0
		1	1.4	1.4.2	AA	0	0	0	0	C	40	0	0	0	0
		1	1.4	1.4.5	AAA	1	1	0	0	f	67	16	1	11	2
		2	2.1	2.1.1	A	0	0	0	0	f	33	0	0	0	0
		2	2.2	2.2.1	A	1	1	0	0	f	0	0	0	1	1
		2	2.3	2.3.1	A	0	0	0	0	U	32	0	0	0	0
		2	2.4	2.4.1	A	0	0	0	0	U	2	0	0	0	0
		2	2.4	2.4.2	A	0	0	0	0	C	1	0	0	0	0
		2	2.4	2.4.4	A	0	0	0	0	f	514	0	0	0	0
		2	2.4	2.4.5	AA	0	0	0	0	f	1	0	0	0	0
2	2.4	2.4.8	AA	0	0	0	0	f	88	0	0	0	0		
2	2.4	2.4.9	AA	0	0	0	0	U	1	0	0	0	0		
2	2.4	2.4.10	AA	0	0	0	0	U	1	1	1	1	1		
3	3.1	3.1.1	A	0	0	0	0	C	0	0	0	0	0		
3	3.1	3.1.3	AAA	0	0	0	0	f	1	0	0	0	0		
3	3.1	3.1.4	AAA	0	0	0	0	f	2	0	0	0	0		
3	3.2	3.2.3	AA	0	0	0	0	f	2	0	0	0	0		
3	3.2	3.2.4	AA	0	0	0	0	U	1	0	0	0	0		
3	3.2	3.2.5	AA	0	0	0	0	U	0	0	0	0	0		
3	3.3	3.3.1	A	0	0	0	0	C	1	0	0	0	0		
3	3.3	3.3.2	A	0	0	0	0	f	1	0	0	0	0		
3	3.3	3.3.3	AA	0	0	0	0	f	1	0	0	0	0		
3	3.3	3.3.4	AA	0	0	0	0	f	1	0	0	0	0		
3	3.3	3.3.5	AA	0	0	0	0	U	1	0	0	0	0		
4	4.1	4.1.1	A	1	1	0	0	U	0	0	0	1	1		
						48	4	4	0	C	962	21	3	69	

Εικόνα 45: Αξιολόγηση ενότητας «Αρχική» στο kathimerini.gr

Likely Verified

Criteria 1.1.1 check 3

Δεν επιβεβαιώνεται διότι το εναλλακτικό κείμενο (Alt text) δεν είναι μεγάλο και σε καμία περίπτωση δεν υπερβαίνει τους 100 χαρακτήρες. Το achecker το εμφανίζει ως λάθος, λόγω της κωδικοποίησης UTF-8 των Ελληνικών σύμφωνα με την οποία κάθε χαρακτήρας χρειάζεται 2 bytes για να αναπαρασταθεί.

Potential Verified

Criteria 1.1.1 checks 8, 16, 178

Ο έλεγχος (8) δεν επιβεβαιώνεται. Υπάρχει επεξηγηματικό κείμενο.

Ο έλεγχος (16) δεν επιβεβαιώνεται. Οι συγκεκριμένες εικόνες δεν είναι διακοσμητικές.

Ο έλεγχος (178) δεν επιβεβαιώνεται. Οι συγκεκριμένες εικόνες είναι διακοσμητικές και δεν χρειάζονται εναλλακτικό κείμενο

Criteria 1.3.1 checks 241, 248, 270, 271, 211

Ο έλεγχος (241) δεν επιβεβαιώνεται. Η μετάβαση με Tab δουλεύει όπως προβλέπεται.

Ο έλεγχος (248) δεν επιβεβαιώνεται. Όλες οι εμφανιζόμενες λίστες περιέχουν σήμανση.

Ο έλεγχος (270) δεν επιβεβαιώνεται. Η κατεύθυνση αριστερά-προς-δεξιά ορίζεται και ισχύει σε όλη την ιστοσελίδα

Ο έλεγχος (271) δεν επιβεβαιώνεται. Όλες οι αλλαγές σηματοδοτούνται με το στοιχείο της κατεύθυνσης

Ο έλεγχος (211) δεν επιβεβαιώνεται. Όλες οι ετικέτες είναι κοντά στο κείμενο του στοιχείου.

Criteria 1.3.3 checks 250

Ο έλεγχος δεν επιβεβαιώνεται. Δεν υπάρχουν περιορισμοί στον ορισμό το κειμένου

Criteria 1.4.1 checks 251, 55, 86

Ο έλεγχος (251) **επιβεβαιώνεται** σε 10 περιπτώσεις όπου βρέθηκαν εικόνες με χαμηλή αντίθεση

Ο έλεγχος (55) δεν επιβεβαιώνεται. Τα στοιχεία εισόδου (αναζητήσεις) είναι χρηστικά.

Ο έλεγχος (86) δεν επιβεβαιώνεται. Τα scripts δεν γίνονται αντιληπτά.

Criteria 1.4.5 checks 11

Ο έλεγχος (11) δεν επιβεβαιώνεται. Οι εικόνες, είτε δεν έχουν κείμενο (ντεκόρ, λογότυπα), είτε το κείμενο είναι ίδιο με το εναλλακτικό

Criteria 1.4.6 checks 253

Ο έλεγχος (253) **επιβεβαιώνεται** σε 10 περιπτώσεις όπου βρέθηκαν εικόνες με χαμηλή αντίθεση

Criteria 2.1.1 checks 89

Ο έλεγχος (89) δεν επιβεβαιώνεται. Τα scripts δεν γίνονται αντιληπτά.

Criteria 2.3.1 checks 87

Ο έλεγχος (87) δεν επιβεβαιώνεται. Τα scripts δεν προκαλούν αναλαμπές

Criteria 2.4.1 checks 28, 262

Ο έλεγχος (28) δεν επιβεβαιώνεται. Όλες οι συνδέσεις έχουν περιεχόμενο

Ο έλεγχος (262) δεν επιβεβαιώνεται. Όλες οι συνδέσεις ομαδοποιούνται σε λογικές ομάδες

Criteria 2.4.2 checks 54

Ο έλεγχος (54) δεν επιβεβαιώνεται. Ο τίτλος χαρακτηρίζει την ιστοσελίδα

Criteria 2.4.4 checks 19, 197

Ο έλεγχος (19) δεν επιβεβαιώνεται. Όλα τα κείμενα των συνδέσεων βγάζουν νόημα, και δείχνουν στο σωστό σύνδεσμο

Ο έλεγχος (197) δεν επιβεβαιώνεται. Όλα τα κείμενα που οδηγούν σε συνδέσεις είναι ενεργά, και δεν υπάρχει κείμενο με γενικό «πατήστε εδώ».

Criteria 2.4.5 checks 184

Ο έλεγχος (184) δεν επιβεβαιώνεται. Η ιστοσελίδα διαθέτει χάρτη.

Criteria 2.4.6 checks 42, 43, 44

Ο έλεγχος (42) δεν επιβεβαιώνεται. Το στοιχείο h1 χρησιμοποιείται μόνο σε επικεφαλίδες

Ο έλεγχος (43) δεν επιβεβαιώνεται. Το στοιχείο h2 χρησιμοποιείται μόνο σε επικεφαλίδες

Ο έλεγχος (44) δεν επιβεβαιώνεται. Το στοιχείο h3 χρησιμοποιείται μόνο σε επικεφαλίδες.

Criteria 2.4.8 checks 266

Ο έλεγχος (266) δεν επιβεβαιώνεται. Η ιστοσελίδα διαθέτει σημεία επιστροφής σε αρχική σελίδα.

Criteria 2.4.10 checks 261

Ο έλεγχος (261) **επιβεβαιώνεται**. Δεν υπάρχει επικεφαλίδα στην αρχή του τομέα

Criteria 3.1.3 checks 179

Ο έλεγχος (179) δεν επιβεβαιώνεται. Δεν βρέθηκαν ασυνήθιστες λέξεις στην ιστοσελίδα

Criteria 3.1.4 checks 98, 99

Ο έλεγχος (98) δεν επιβεβαιώνεται. Δεν χρησιμοποιούνται συντομογραφίες

Ο έλεγχος (99) δεν επιβεβαιώνεται. Δεν χρησιμοποιούνται ακρώνυμα

Criteria 3.2.3 checks 276, 265

Ο έλεγχος (276) δεν επιβεβαιώνεται. Τα επαναλαμβανόμενα στοιχεία εμφανίζονται με σχετική σειρά κάθε φορά.

Ο έλεγχος (265) δεν επιβεβαιώνεται. Η περιήγηση είναι εφικτή και λογική με τη χρήση του πλήκτρου Tab.

Criteria 3.2.4 checks 131

Ο έλεγχος (131) δεν επιβεβαιώνεται. Τα βασικά στοιχεία στην ιστοσελίδα έχουν την ίδια λειτουργικότητα όπως και σε άλλες ιστοσελίδες του ιστοτόπου

Criteria 3.3.1 checks 267

Ο έλεγχος (267) δεν επιβεβαιώνεται. Μόνη φόρμα υποβολής είναι η αναζήτηση από την οποία δεν είναι δυνατό να πάρουμε λάθος

Criteria 3.3.2 checks 246, 189, 218

Ο έλεγχος (246) δεν επιβεβαιώνεται. Η φόρμα αναζήτησης είναι περιγραφική και ξεκάθαρη

Ο έλεγχος (189) δεν επιβεβαιώνεται. Η ετικέτες περιγράφουν το συσχετιζόμενο στοιχείο ελέγχου

Ο έλεγχος (218) δεν επιβεβαιώνεται. Η ετικέτες περιγράφουν το στοιχείο εισόδου κειμένου

Criteria 3.3.3 checks 268

Ο έλεγχος (268) δεν επιβεβαιώνεται. Η φόρμα αναζήτησης δεν παράγει λάθη

Criteria 3.3.4 checks 269

Ο έλεγχος (269) δεν επιβεβαιώνεται. Η φόρμα αναζήτησης δεν χρειάζεται να έχει διαδικασία επιβεβαίωσης

Criteria 3.3.6 checks 272

Ο έλεγχος (272) δεν επιβεβαιώνεται. Η φόρμα αναζήτησης διατηρεί την πληροφορία αναζήτησης

Καιρός

Page	Link	Principle	Rule	Criteria	Level	Known	Fails	Likely	Verified	Fails	Potential	Verified	Fails	Total	Total Fails
καίρος	http://www.kathimerini.gr/καίρος	1	1.1	1.1.1	A	1	1	2	0	0	40	0	0	1	1
		1	1.2	1.2.1	A	0	0	0	0	0	16	0	0	0	0
	Size (kb): 2500	1	1.3	1.3.3	A	0	0	0	0	0	1	0	0	0	0
	Time (sec): 4.13	1	1.4	1.4.1	A	0	0	0	0	0	65	0	1	2	1
	Date: 4/1/2016	1	1.4	1.4.4	AA	0	0	0	0	0	0	0	0	0	0
		1	1.4	1.4.5	AAA	0	0	0	0	0	0	0	0	0	0
		1	1.4	1.4.6	AAA	0	0	0	0	0	40	0	1	2	1
		2	2.1	2.1.1	A	0	0	0	0	0	25	0	0	0	0
		2	2.2	2.2.1	A	0	0	0	0	0	0	0	0	0	0
		2	2.3	2.3.1	A	0	0	0	0	0	25	0	0	0	0
		2	2.4	2.4.1	A	0	0	0	0	0	2	0	0	0	0
		2	2.4	2.4.2	A	0	0	0	0	0	1	0	0	0	0
		2	2.4	2.4.4	A	0	0	0	0	0	201	0	0	0	0
		2	2.4	2.4.5	AA	0	0	0	0	0	1	0	0	0	0
		2	2.4	2.4.6	AA	0	0	0	0	0	20	0	0	0	0
		2	2.4	2.4.8	AAA	0	0	0	0	0	1	0	0	0	0
		2	2.4	2.4.10	AAA	0	0	0	0	0	1	0	1	1	1
		3	3.1	3.1.1	A	0	0	0	0	0	0	0	0	0	0
		3	3.1	3.1.2	AAA	0	0	0	0	0	1	0	0	0	0
		3	3.1	3.1.4	AAA	0	0	0	0	0	2	0	0	0	0
		3	3.2	3.2.3	AA	0	0	0	0	0	2	0	0	0	0
		3	3.2	3.2.4	AA	0	0	0	0	0	1	0	0	0	0
		3	3.2	3.2.9	AAA	0	0	0	0	0	0	0	0	0	0
		3	3.2	3.2.1	A	0	0	0	0	0	1	0	0	0	0
		3	3.3	3.3.2	A	0	0	0	0	0	4	0	0	0	0
		3	3.3	3.3.3	AA	0	0	0	0	0	1	0	0	0	0
		3	3.3	3.3.4	AA	0	0	0	0	0	1	0	0	0	0
		3	3.3	3.3.6	AAA	0	0	0	0	0	1	0	0	0	0
		3	3.3	3.3.7	AAA	0	0	0	0	0	1	0	0	0	0
		4	4.1	4.1.1	A	0	0	0	0	0	0	0	0	0	0
						5	1	2	0	0	564	5	1	10	4

Εικόνα 46: Αξιολόγηση ενότητας «Καιρός» στο kathimerini.gr

Likely Verified

Criteria 1.1.1 check 3

Δεν επιβεβαιώνονται διότι το εναλλακτικό κείμενο (Alt text) δεν είναι μεγάλο και σε καμία περίπτωση δεν υπερβαίνει τους 100 χαρακτήρες. Το achecker το εμφανίζει ως λάθος, λόγω της κωδικοποίησης UTF-8 των Ελληνικών σύμφωνα με την οποία κάθε χαρακτήρας χρειάζεται 2 bytes για να αναπαρασταθεί.

Potential Verified

Criteria 1.1.1 checks 8, 16, 178

Ο έλεγχος (8) δεν επιβεβαιώνεται. Υπάρχει επεξηγηματικό κείμενο.

Ο έλεγχος (16) δεν επιβεβαιώνεται. Οι συγκεκριμένες εικόνες δεν είναι διακοσμητικές.

Ο έλεγχος (178) δεν επιβεβαιώνεται. Οι συγκεκριμένες εικόνες είναι διακοσμητικές και δεν χρειάζονται εναλλακτικό κείμενο

Criteria 1.3.1 checks 241, 248, 270, 271, 211, 111, 137, 151, 230, 231

Ο έλεγχος (241) δεν επιβεβαιώνεται. Η μετάβαση με Tab δουλεύει όπως προβλέπεται.

Ο έλεγχος (248) δεν επιβεβαιώνεται. Όλες οι εμφανιζόμενες λίστες περιέχουν σήμανση.

Ο έλεγχος (270) δεν επιβεβαιώνεται. Η κατεύθυνση αριστερά-προς-δεξιά ορίζεται και ισχύει σε όλη την ιστοσελίδα

Ο έλεγχος (271) δεν επιβεβαιώνεται. Όλες οι αλλαγές σηματοδοτούνται με το στοιχείο της κατεύθυνσης

Ο έλεγχος (122) δεν επιβεβαιώνεται. Η ετικέτα είναι κοντά στο στοιχείο εισόδου με κωδικό.

Ο έλεγχος (211) δεν επιβεβαιώνεται. Η ετικέτα είναι κοντά στο στοιχείο εισόδου κειμένου.

Ο έλεγχος (111) δεν επιβεβαιώνεται. Είναι ο πίνακας των βασικών περιεχομένων που αποτελείται από σταθερά στοιχεία, και δεν χρειάζεται περίληψη.

Ο έλεγχος (137) δεν επιβεβαιώνεται. Είναι ο πίνακας των βασικών περιεχομένων που αποτελείται από σταθερά στοιχεία, και δεν χρειάζεται ετικέτες στις στήλες.

Ο έλεγχος (151) δεν επιβεβαιώνεται. Είναι ο πίνακας των βασικών περιεχομένων που αποτελείται από σταθερά στοιχεία, και δεν χρειάζεται λεζάντα.

Ο έλεγχος (230) δεν επιβεβαιώνεται. Είναι ο πίνακας των βασικών περιεχομένων που αποτελείται από σταθερά στοιχεία, και δεν χρειάζεται επικεφαλίδα

Ο έλεγχος (231) δεν επιβεβαιώνεται. Ο πίνακας είναι ευκρινής και δεν χρειάζεται στοιχεία χρώματος.

Criteria 1.3.3 checks 250

Ο έλεγχος δεν επιβεβαιώνεται. Δεν υπάρχουν περιορισμοί στον ορισμό το κειμένου

Criteria 1.4.1 checks 251, 55, 86

Ο έλεγχος (251) **επιβεβαιώνεται** σε 2 περιπτώσεις όπου βρέθηκαν εικόνες με χαμηλή αντίθεση

Ο έλεγχος (55) δεν επιβεβαιώνεται. Τα στοιχεία εισόδου (αναζητήσεις) είναι χρηστικά.

Ο έλεγχος (86) δεν επιβεβαιώνεται. Τα scripts δεν γίνονται αντιληπτά.

Criteria 1.4.5 checks 11

Ο έλεγχος (11) δεν επιβεβαιώνεται. Οι εικόνες, είτε δεν έχουν κείμενο (ντεκόρ, λογότυπα), είτε το κείμενο είναι ίδιο με το εναλλακτικό

Criteria 1.4.6 checks 253

Ο έλεγχος (253) **επιβεβαιώνεται** σε 2 περιπτώσεις όπου βρέθηκαν εικόνες με χαμηλή αντίθεση

Criteria 2.1.1 checks 89

Ο έλεγχος (89) δεν επιβεβαιώνεται. Τα scripts δεν γίνονται αντιληπτά.

Criteria 2.3.1 checks 87

Ο έλεγχος (87) δεν επιβεβαιώνεται. Τα scripts δεν προκαλούν αναλαμπές

Criteria 2.4.1 checks 28, 262

Ο έλεγχος (28) δεν επιβεβαιώνεται. Όλες οι συνδέσεις έχουν περιεχόμενο

Ο έλεγχος (262) δεν επιβεβαιώνεται. Όλες οι συνδέσεις ομαδοποιούνται σε λογικές ομάδες

Criteria 2.4.2 checks 54

Ο έλεγχος (54) δεν επιβεβαιώνεται. Ο τίτλος χαρακτηρίζει την ιστοσελίδα

Criteria 2.4.4 checks 19, 197

Ο έλεγχος (19) δεν επιβεβαιώνεται. Όλα τα κείμενα των συνδέσεων βγάζουν νόημα, και δείχνουν στο σωστό σύνδεσμο

Ο έλεγχος (197) δεν επιβεβαιώνεται. Όλα τα κείμενα που οδηγούν σε συνδέσεις είναι ενεργά, και δεν υπάρχει κείμενο με γενικό «πατήστε εδώ».

Criteria 2.4.5 checks 184

Ο έλεγχος (184) δεν επιβεβαιώνεται. Η ιστοσελίδα διαθέτει χάρτη.

Criteria 2.4.6 checks 42, 43, 44

Ο έλεγχος (42) δεν επιβεβαιώνεται. Το στοιχείο h1 χρησιμοποιείται μόνο σε επικεφαλίδες

Ο έλεγχος (43) δεν επιβεβαιώνεται. Το στοιχείο h2 χρησιμοποιείται μόνο σε επικεφαλίδες

Ο έλεγχος (44) δεν επιβεβαιώνεται. Το στοιχείο h3 χρησιμοποιείται μόνο σε επικεφαλίδες.

Criteria 2.4.8 checks 266

Ο έλεγχος (266) δεν επιβεβαιώνεται. Η ιστοσελίδα διαθέτει σημεία επιστροφής σε αρχική σελίδα.

Criteria 2.4.10 checks 261

Ο έλεγχος (261) **επιβεβαιώνεται**. Δεν υπάρχει επικεφαλίδα στην αρχή του τομέα

Criteria 3.1.3 checks 179

Ο έλεγχος (179) δεν επιβεβαιώνεται. Δεν βρέθηκαν ασυνήθιστες λέξεις στην ιστοσελίδα

Criteria 3.1.4 checks 98, 99

Ο έλεγχος (98) δεν επιβεβαιώνεται. Δεν χρησιμοποιούνται συντομογραφίες

Ο έλεγχος (99) δεν επιβεβαιώνεται. Δεν χρησιμοποιούνται ακρώνυμα

Criteria 3.2.3 checks 276, 265

Ο έλεγχος (276) δεν επιβεβαιώνεται. Τα επαναλαμβανόμενα στοιχεία εμφανίζονται με σχετική σειρά κάθε φορά.

Ο έλεγχος (265) δεν επιβεβαιώνεται. Η περιήγηση είναι εφικτή και λογική με τη χρήση του πλήκτρου Tab.

Criteria 3.2.4 checks 131

Ο έλεγχος (131) δεν επιβεβαιώνεται. Τα βασικά στοιχεία στην ιστοσελίδα έχουν την ίδια λειτουργικότητα όπως και σε άλλες ιστοσελίδες του ιστοτόπου

Criteria 3.3.1 checks 267

Ο έλεγχος (267) δεν επιβεβαιώνεται. Μόνη φόρμα υποβολής είναι η αναζήτηση από την οποία δεν είναι δυνατό να πάρουμε λάθος

Criteria 3.3.2 checks 246, 189, 218

Ο έλεγχος (246) δεν επιβεβαιώνεται. Η φόρμα αναζήτησης είναι περιγραφική και ξεκάθαρη

Ο έλεγχος (189) δεν επιβεβαιώνεται. Η ετικέτες περιγράφουν το συσχετιζόμενο στοιχείο ελέγχου

Ο έλεγχος (218) δεν επιβεβαιώνεται. Η ετικέτες περιγράφουν το στοιχείο εισόδου κειμένου

Criteria 3.3.3 checks 268

Ο έλεγχος (268) δεν επιβεβαιώνεται. Η φόρμα αναζήτησης δεν παράγει λάθη

Criteria 3.3.4 checks 269

Ο έλεγχος (269) δεν επιβεβαιώνεται. Η φόρμα αναζήτησης δεν χρειάζεται να έχει διαδικασία επιβεβαίωσης

Criteria 3.3.6 checks 272

Ο έλεγχος (272) δεν επιβεβαιώνεται. Η φόρμα αναζήτησης διατηρεί την πληροφορία αναζήτησης

Υγεία

Page	Link	Principle	Rule	Criteria	Level	Known	Fails	Likely	Verified	Fails	Potential	Verified	Fails	Total	Total Fails
Υγεία	http://www.kathimerini.gr/yeia	1	1.1	1.1.1	A	17	1	1	0	0	52	0	0	17	1
		1	1.3	1.3.1	A	0	0	0	0	0	5	0	0	0	0
	Size (kb): 46.0	1	1.3	1.3.3	A	0	0	0	0	0	1	0	0	0	0
	Time (sec): 7.19	1	1.4	1.4.1	A	0	0	0	0	0	88	0	1	2	1
	Date: 5/7/2018	1	1.4	1.4.4	AAA	0	0	0	0	0	0	0	0	0	0
		1	1.4	1.4.5	AAA	0	0	0	0	0	20	0	0	0	0
		1	1.4	1.4.6	AAA	0	0	0	0	0	65	0	1	2	1
		2	2.1	2.1.1	A	0	0	0	0	0	34	0	0	0	0
		2	2.2	2.2.1	A	0	0	0	0	0	0	0	0	0	0
		2	2.3	2.3.1	A	0	0	0	0	0	25	0	0	0	0
		2	2.4	2.4.1	A	0	0	0	0	0	2	0	0	0	0
		2	2.4	2.4.2	A	0	0	0	0	0	1	0	0	0	0
		2	2.4	2.4.4	A	0	0	0	0	0	38	0	0	0	0
		2	2.4	2.4.5	AAA	0	0	0	0	0	1	0	0	0	0
		2	2.4	2.4.6	AAA	0	0	0	0	0	25	0	0	0	0
		2	2.4	2.4.8	AAA	0	0	0	0	0	1	0	0	0	0
		2	2.4	2.4.10	AAA	0	0	0	0	0	1	1	1	1	1
		3	3.1	3.1.1	A	0	0	0	0	0	0	0	0	0	0
		3	3.1	3.1.2	AAA	0	0	0	0	0	1	0	0	0	0
		3	3.1	3.1.3	AAA	0	0	0	0	0	2	0	0	0	0
		3	3.2	3.2.3	AA	0	0	0	0	0	2	0	0	0	0
		3	1.2	1.2.4	AA	0	0	0	0	0	1	0	0	0	0
		3	3.2	3.2.5	AAA	0	0	0	0	0	0	0	0	0	0
		3	3.3	3.3.1	A	0	0	0	0	0	1	0	0	0	0
		3	3.3	3.3.2	A	0	0	0	0	0	4	0	0	0	0
		3	3.3	3.3.3	AA	0	0	0	0	0	1	0	0	0	0
		3	3.3	3.3.4	AA	0	0	0	0	0	1	0	0	0	0
		3	3.3	3.3.6	AAA	0	0	0	0	0	1	0	0	0	0
		4	4.1	4.1.1	A	0	0	0	0	0	0	0	0	0	0
						17	1	1	0	0	716	5	3	22	1

Εικόνα 47: Αξιολόγηση ενότητας «Υγεία» στο kathimerini.gr

Likely Verified

Criteria 1.1.1 check 3

Δεν επιβεβαιώνονται διότι το εναλλακτικό κείμενο (Alt text) δεν είναι μεγάλο και σε καμία περίπτωση δεν υπερβαίνει τους 100 χαρακτήρες. Το achecker το εμφανίζει ως λάθος, λόγω της κωδικοποίησης UTF-8 των Ελληνικών σύμφωνα με την οποία κάθε χαρακτήρας χρειάζεται 2 bytes για να αναπαρασταθεί.

Potential Verified

Criteria 1.1.1 checks 8, 16, 178

Ο έλεγχος (8) δεν επιβεβαιώνεται. Υπάρχει επεξηγηματικό κείμενο.

Ο έλεγχος (16) δεν επιβεβαιώνεται. Οι συγκεκριμένες εικόνες δεν είναι διακοσμητικές.

Ο έλεγχος (178) δεν επιβεβαιώνεται. Οι συγκεκριμένες εικόνες είναι διακοσμητικές και δεν χρειάζονται εναλλακτικό κείμενο

Criteria 1.3.1 checks 241, 248, 270, 271, 211, 111, 137, 151, 230, 231

Ο έλεγχος (241) δεν επιβεβαιώνεται. Η μετάβαση με Tab δουλεύει όπως προβλέπεται.

Ο έλεγχος (248) δεν επιβεβαιώνεται. Όλες οι εμφανιζόμενες λίστες περιέχουν σήμανση.

Ο έλεγχος (270) δεν επιβεβαιώνεται. Η κατεύθυνση αριστερά-προς-δεξιά ορίζεται και ισχύει σε όλη την ιστοσελίδα

Ο έλεγχος (271) δεν επιβεβαιώνεται. Όλες οι αλλαγές σηματοδοτούνται με το στοιχείο της κατεύθυνσης

Ο έλεγχος (122) δεν επιβεβαιώνεται. Η ετικέτα είναι κοντά στο στοιχείο εισόδου με κωδικό.

Ο έλεγχος (211) δεν επιβεβαιώνεται. Η ετικέτα είναι κοντά στο στοιχείο εισόδου κειμένου.

Ο έλεγχος (111) δεν επιβεβαιώνεται. Είναι ο πίνακας των βασικών περιεχομένων που αποτελείται από σταθερά στοιχεία, και δεν χρειάζεται περίληψη.

Ο έλεγχος (137) δεν επιβεβαιώνεται. Είναι ο πίνακας των βασικών περιεχομένων που αποτελείται από σταθερά στοιχεία, και δεν χρειάζεται ετικέτες στις στήλες.

Ο έλεγχος (151) δεν επιβεβαιώνεται. Είναι ο πίνακας των βασικών περιεχομένων που αποτελείται από σταθερά στοιχεία, και δεν χρειάζεται λεζάντα.

Ο έλεγχος (230) δεν επιβεβαιώνεται. Είναι ο πίνακας των βασικών περιεχομένων που αποτελείται από σταθερά στοιχεία, και δεν χρειάζεται επικεφαλίδα.

Ο έλεγχος (231) δεν επιβεβαιώνεται. Ο πίνακας είναι ευκρινής και δεν χρειάζεται στοιχεία χρώματος.

Criteria 1.3.3 checks 250

Ο έλεγχος δεν επιβεβαιώνεται. Δεν υπάρχουν περιορισμοί στον ορισμό το κειμένου

Criteria 1.4.1 checks 251, 55, 86

Ο έλεγχος (251) **επιβεβαιώνεται** σε 2 περιπτώσεις όπου βρέθηκαν εικόνες με χαμηλή αντίθεση

Ο έλεγχος (55) δεν επιβεβαιώνεται. Τα στοιχεία εισόδου (αναζητήσεις) είναι χρηστικά.

Ο έλεγχος (86) δεν επιβεβαιώνεται. Τα scripts δεν γίνονται αντιληπτά.

Criteria 1.4.5 checks 11

Ο έλεγχος (11) δεν επιβεβαιώνεται. Οι εικόνες, είτε δεν έχουν κείμενο (ντεκόρ, λογότυπα), είτε το κείμενο είναι ίδιο με το εναλλακτικό

Criteria 1.4.6 checks 253

Ο έλεγχος (253) **επιβεβαιώνεται** σε 2 περιπτώσεις όπου βρέθηκαν εικόνες με χαμηλή αντίθεση

Criteria 2.1.1 checks 89

Ο έλεγχος (89) δεν επιβεβαιώνεται. Τα scripts δεν γίνονται αντιληπτά.

Criteria 2.3.1 checks 87

Ο έλεγχος (87) δεν επιβεβαιώνεται. Τα scripts δεν προκαλούν αναλαμπές

Criteria 2.4.1 checks 28, 262

Ο έλεγχος (28) δεν επιβεβαιώνεται. Όλες οι συνδέσεις έχουν περιεχόμενο

Ο έλεγχος (262) δεν επιβεβαιώνεται. Όλες οι συνδέσεις ομαδοποιούνται σε λογικές ομάδες

Criteria 2.4.2 checks 54

Ο έλεγχος (54) δεν επιβεβαιώνεται. Ο τίτλος χαρακτηρίζει την ιστοσελίδα

Criteria 2.4.4 checks 19, 197

Ο έλεγχος (19) δεν επιβεβαιώνεται. Όλα τα κείμενα των συνδέσεων βγάζουν νόημα, και δείχνουν στο σωστό σύνδεσμο

Ο έλεγχος (197) δεν επιβεβαιώνεται. Όλα τα κείμενα που οδηγούν σε συνδέσεις είναι ενεργά, και δεν υπάρχει κείμενο με γενικό «πατήστε εδώ».

Criteria 2.4.5 checks 184

Ο έλεγχος (184) δεν επιβεβαιώνεται. Η ιστοσελίδα διαθέτει χάρτη.

Criteria 2.4.6 checks 42, 43, 44

Ο έλεγχος (42) δεν επιβεβαιώνεται. Το στοιχείο h1 χρησιμοποιείται μόνο σε επικεφαλίδες

Ο έλεγχος (43) δεν επιβεβαιώνεται. Το στοιχείο h2 χρησιμοποιείται μόνο σε επικεφαλίδες

Ο έλεγχος (44) δεν επιβεβαιώνεται. Το στοιχείο h3 χρησιμοποιείται μόνο σε επικεφαλίδες.

Criteria 2.4.8 checks 266

Ο έλεγχος (266) δεν επιβεβαιώνεται. Η ιστοσελίδα διαθέτει σημεία επιστροφής σε αρχική σελίδα.

Criteria 2.4.10 checks 261

Ο έλεγχος (261) **επιβεβαιώνεται**. Δεν υπάρχει επικεφαλίδα στην αρχή του τομέα

Criteria 3.1.3 checks 179

Ο έλεγχος (179) δεν επιβεβαιώνεται. Δεν βρέθηκαν ασυνήθιστες λέξεις στην ιστοσελίδα

Criteria 3.1.4 checks 98, 99

Ο έλεγχος (98) δεν επιβεβαιώνεται. Δεν χρησιμοποιούνται συντομογραφίες

Ο έλεγχος (99) δεν επιβεβαιώνεται. Δεν χρησιμοποιούνται ακρώνυμα

Criteria 3.2.3 checks 276, 265

Ο έλεγχος (276) δεν επιβεβαιώνεται. Τα επαναλαμβανόμενα στοιχεία εμφανίζονται με σχετική σειρά κάθε φορά.

Ο έλεγχος (265) δεν επιβεβαιώνεται. Η περιήγηση είναι εφικτή και λογική με τη χρήση του πλήκτρου Tab.

Criteria 3.2.4 checks 131

Ο έλεγχος (131) δεν επιβεβαιώνεται. Τα βασικά στοιχεία στην ιστοσελίδα έχουν την ίδια λειτουργικότητα όπως και σε άλλες ιστοσελίδες του ιστοτόπου

Criteria 3.3.1 checks 267

Ο έλεγχος (267) δεν επιβεβαιώνεται. Μόνη φόρμα υποβολής είναι η αναζήτηση από την οποία δεν είναι δυνατό να πάρουμε λάθος

Criteria 3.3.2 checks 246, 189, 218

Ο έλεγχος (246) δεν επιβεβαιώνεται. Η φόρμα αναζήτησης είναι περιγραφική και ξεκάθαρη

Ο έλεγχος (189) δεν επιβεβαιώνεται. Η ετικέτες περιγράφουν το συσχετιζόμενο στοιχείο ελέγχου

Ο έλεγχος (218) δεν επιβεβαιώνεται. Η ετικέτες περιγράφουν το στοιχείο εισόδου κειμένου

Criteria 3.3.3 checks 268

Ο έλεγχος (268) δεν επιβεβαιώνεται. Η φόρμα αναζήτησης δεν παράγει λάθη

Criteria 3.3.4 checks 269

Ο έλεγχος (269) δεν επιβεβαιώνεται. Η φόρμα αναζήτησης δεν χρειάζεται να έχει διαδικασία επιβεβαίωσης

Criteria 3.3.6 checks 272

Ο έλεγχος (272) δεν επιβεβαιώνεται. Η φόρμα αναζήτησης διατηρεί την πληροφορία αναζήτησης

Επιστήμη

Page	Link	Principle	Rule	Criteria	Level	Known	Falls	Likely	Verified	Falls	Potential	Verified	Falls	Total	Total Falls
επιστήμη	http://www.kathimerini.gr/episthmi	1	1.1	1.1.1	A	U	1	5	U	C	29	U	C	19	1
		1	1.3	1.3.1	A	U	0	0	U	C	5	U	C	0	0
	Site (obj): 4291	1	1.3	1.3.3	A	U	0	0	U	C	1	U	C	0	0
	Time (year): 6/18	1	1.4	1.4.1	A	U	0	0	U	C	51	U	C	0	0
	Date: 4/7/2018	1	1.4	1.4.2	AAA	U	0	0	U	C	22	U	C	0	0
		1	1.4	1.4.5	AAA	U	0	0	U	C	21	U	C	0	0
		2	2.1	2.1.1	A	U	0	0	U	C	34	U	C	0	0
		2	2.2	2.2.1	A	U	0	0	U	C	0	U	C	0	0
		2	2.3	2.3.1	A	U	0	0	U	C	24	U	C	0	0
		2	2.4	2.4.1	A	U	0	0	U	C	2	U	C	0	0
		2	2.4	2.4.2	A	U	0	0	U	C	1	U	C	0	0
		2	2.6	2.6.4	A	U	0	0	U	C	363	U	C	0	0
		2	2.6	2.6.5	AA	U	0	0	U	C	1	U	C	0	0
		2	2.4	2.4.5	AA	U	0	0	U	C	29	U	C	0	0
		2	2.4	2.4.6	AAA	U	0	0	U	C	1	U	C	0	0
		2	2.6	2.6.10	AAA	U	0	0	U	C	1	U	C	1	1
		3	3.1	3.1.1	A	U	0	0	U	C	0	U	C	0	0
		3	3.1	3.1.3	AAA	U	0	0	U	C	1	U	C	0	0
		3	3.1	3.1.4	AAA	U	0	0	U	C	2	U	C	0	0
		3	3.2	3.2.2	AA	U	0	0	U	C	2	U	C	0	0
		3	3.2	3.2.4	AA	U	0	0	U	C	1	U	C	0	0
		3	3.2	3.2.5	AAA	U	0	0	U	C	0	U	C	0	0
		3	3.3	3.3.1	A	U	0	0	U	C	1	U	C	0	0
		3	3.3	3.3.2	A	U	0	0	U	C	3	U	C	0	0
		3	3.3	3.3.3	AA	U	0	0	U	C	1	U	C	0	0
		3	3.3	3.3.4	AA	U	0	0	U	C	1	U	C	0	0
		3	3.3	3.3.6	AAA	U	0	0	U	C	1	U	C	0	0
		4	4.1	4.1.1	A	U	0	0	U	C	0	U	C	0	0
						10	1	5	U	0	729	1	1	11	2

Εικόνα 48: Αξιολόγηση ενότητας «Επιστήμη» στο kathimerini.gr

Potential Verified

Criteria 1.1.1 checks 8, 16, 178

Ο έλεγχος (8) δεν επιβεβαιώνεται. Υπάρχει επεξηγηματικό κείμενο.

Ο έλεγχος (16) δεν επιβεβαιώνεται. Οι συγκεκριμένες εικόνες δεν είναι διακοσμητικές.

Ο έλεγχος (178) δεν επιβεβαιώνεται. Οι συγκεκριμένες εικόνες είναι διακοσμητικές και δεν χρειάζονται εναλλακτικό κείμενο

Criteria 1.3.1 checks 241, 248, 270, 271, 211, 111, 137, 151, 230, 231

Ο έλεγχος (241) δεν επιβεβαιώνεται. Η μετάβαση με Tab δουλεύει όπως προβλέπεται.

Ο έλεγχος (248) δεν επιβεβαιώνεται. Όλες οι εμφανιζόμενες λίστες περιέχουν σήμανση.

Ο έλεγχος (270) δεν επιβεβαιώνεται. Η κατεύθυνση αριστερά-προς-δεξιά ορίζεται και ισχύει σε όλη την ιστοσελίδα

Ο έλεγχος (271) δεν επιβεβαιώνεται. Όλες οι αλλαγές σηματοδοτούνται με το στοιχείο της κατεύθυνσης

Ο έλεγχος (122) δεν επιβεβαιώνεται. Η ετικέτα είναι κοντά στο στοιχείο εισόδου με κωδικό.

Ο έλεγχος (211) δεν επιβεβαιώνεται. Η ετικέτα είναι κοντά στο στοιχείο εισόδου κειμένου.

Ο έλεγχος (111) δεν επιβεβαιώνεται. Είναι ο πίνακας των βασικών περιεχομένων που αποτελείται από σταθερά στοιχεία, και δεν χρειάζεται περίληψη.

Ο έλεγχος (137) δεν επιβεβαιώνεται. Είναι ο πίνακας των βασικών περιεχομένων που αποτελείται από σταθερά στοιχεία, και δεν χρειάζεται ετικέτες στις στήλες.

Ο έλεγχος (151) δεν επιβεβαιώνεται. Είναι ο πίνακας των βασικών περιεχομένων που αποτελείται από σταθερά στοιχεία, και δεν χρειάζεται λεζάντα.

Ο έλεγχος (230) δεν επιβεβαιώνεται. Είναι ο πίνακας των βασικών περιεχομένων που αποτελείται από σταθερά στοιχεία, και δεν χρειάζεται επικεφαλίδα

Ο έλεγχος (231) δεν επιβεβαιώνεται. Ο πίνακας είναι ευκρινής και δεν χρειάζεται στοιχεία χρώματος.

Criteria 1.3.3 checks 250

Ο έλεγχος δεν επιβεβαιώνεται. Δεν υπάρχουν περιορισμοί στον ορισμό το κειμένου

Criteria 1.4.1 checks 251, 55, 86

Ο έλεγχος (251) δεν επιβεβαιώνεται. Ελέγχθησαν οπτικά και δεν βρέθηκαν εικόνες με χαμηλή αντίθεση

Ο έλεγχος (55) δεν επιβεβαιώνεται. Τα στοιχεία εισόδου (αναζητήσεις) είναι χρηστικά.

Ο έλεγχος (86) δεν επιβεβαιώνεται. Τα scripts δεν γίνονται αντιληπτά.

Criteria 1.4.5 checks 11

Ο έλεγχος (11) δεν επιβεβαιώνεται. Οι εικόνες, είτε δεν έχουν κείμενο (ντεκόρ, λογότυπα), είτε το κείμενο είναι ίδιο με το εναλλακτικό

Criteria 1.4.6 checks 253

Ο έλεγχος (253) δεν επιβεβαιώνεται. Ελέγχθησαν οπτικά και δεν βρέθηκαν εικόνες με χαμηλή αντίθεση

Criteria 2.1.1 checks 89

Ο έλεγχος (89) δεν επιβεβαιώνεται. Τα scripts δεν γίνονται αντιληπτά.

Criteria 2.3.1 checks 87

Ο έλεγχος (87) δεν επιβεβαιώνεται. Τα scripts δεν προκαλούν αναλαμπές

Criteria 2.4.1 checks 28, 262

Ο έλεγχος (28) δεν επιβεβαιώνεται. Όλες οι συνδέσεις έχουν περιεχόμενο

Ο έλεγχος (262) δεν επιβεβαιώνεται. Όλες οι συνδέσεις ομαδοποιούνται σε λογικές ομάδες

Criteria 2.4.2 checks 54

Ο έλεγχος (54) δεν επιβεβαιώνεται. Ο τίτλος χαρακτηρίζει την ιστοσελίδα

Criteria 2.4.4 checks 19, 197

Ο έλεγχος (19) δεν επιβεβαιώνεται. Όλα τα κείμενα των συνδέσεων βγάζουν νόημα, και δείχνουν στο σωστό σύνδεσμο

Ο έλεγχος (197) δεν επιβεβαιώνεται. Όλα τα κείμενα που οδηγούν σε συνδέσεις είναι ενεργά, και δεν υπάρχει κείμενο με γενικό «πατήστε εδώ».

Criteria 2.4.5 checks 184

Ο έλεγχος (184) δεν επιβεβαιώνεται. Η ιστοσελίδα διαθέτει χάρτη.

Criteria 2.4.6 checks 42, 43, 44

Ο έλεγχος (42) δεν επιβεβαιώνεται. Το στοιχείο h1 χρησιμοποιείται μόνο σε επικεφαλίδες

Ο έλεγχος (43) δεν επιβεβαιώνεται. Το στοιχείο h2 χρησιμοποιείται μόνο σε επικεφαλίδες

Ο έλεγχος (44) δεν επιβεβαιώνεται. Το στοιχείο h3 χρησιμοποιείται μόνο σε επικεφαλίδες.

Criteria 2.4.8 checks 266

Ο έλεγχος (266) δεν επιβεβαιώνεται. Η ιστοσελίδα διαθέτει σημεία επιστροφής σε αρχική σελίδα.

Criteria 2.4.10 checks 261

Ο έλεγχος (261) **επιβεβαιώνεται**. Δεν υπάρχει επικεφαλίδα στην αρχή του τομέα

Criteria 3.1.3 checks 179

Ο έλεγχος (179) δεν επιβεβαιώνεται. Δεν βρέθηκαν ασυνήθιστες λέξεις στην ιστοσελίδα

Criteria 3.1.4 checks 98, 99

Ο έλεγχος (98) δεν επιβεβαιώνεται. Δεν χρησιμοποιούνται συντομογραφίες

Ο έλεγχος (99) δεν επιβεβαιώνεται. Δεν χρησιμοποιούνται ακρώνυμα

Criteria 3.2.3 checks 276, 265

Ο έλεγχος (276) δεν επιβεβαιώνεται. Τα επαναλαμβανόμενα στοιχεία εμφανίζονται με σχετική σειρά κάθε φορά.

Ο έλεγχος (265) δεν επιβεβαιώνεται. Η περιήγηση είναι εφικτή και λογική με τη χρήση του πλήκτρου Tab.

Criteria 3.2.4 checks 131

Ο έλεγχος (131) δεν επιβεβαιώνεται. Τα βασικά στοιχεία στην ιστοσελίδα έχουν την ίδια λειτουργικότητα όπως και σε άλλες ιστοσελίδες του ιστοτόπου

Criteria 3.3.1 checks 267

Ο έλεγχος (267) δεν επιβεβαιώνεται. Μόνη φόρμα υποβολής είναι η αναζήτηση από την οποία δεν είναι δυνατό να πάρουμε λάθος

Criteria 3.3.2 checks 246, 189, 218

Ο έλεγχος (246) δεν επιβεβαιώνεται. Η φόρμα αναζήτησης είναι περιγραφική και ξεκάθαρη

Ο έλεγχος (189) δεν επιβεβαιώνεται. Η ετικέτες περιγράφουν το συσχετιζόμενο στοιχείο ελέγχου

Ο έλεγχος (218) δεν επιβεβαιώνεται. Η ετικέτες περιγράφουν το στοιχείο εισόδου κειμένου

Criteria 3.3.3 checks 268

Ο έλεγχος (268) δεν επιβεβαιώνεται. Η φόρμα αναζήτησης δεν παράγει λάθη

Criteria 3.3.4 checks 269

Ο έλεγχος (269) δεν επιβεβαιώνεται. Η φόρμα αναζήτησης δεν χρειάζεται να έχει διαδικασία επιβεβαίωσης

Criteria 3.3.6 checks 272

Ο έλεγχος (272) δεν επιβεβαιώνεται. Η φόρμα αναζήτησης διατηρεί την πληροφορία αναζήτησης

Οικονομία

Page	Link	Principle	Rule	Criteria	Level	Known	Fails	Likely	Verified	Fails	Potential	Verified	Fails	Total	Total Fails
οικονομία	http://www.kathimerini.gr/οικονομία	1	1.1	1.1.1	A	15	1	8	0	0	51	0	0	15	1
		1	1.3	1.3.1	A	0	0	0	0	0	0	0	0	0	0
	Size (kb): 2000	1	1.3	1.3.2	A	0	0	0	0	0	1	0	0	0	0
	Time (sec): 5.23	1	1.4	1.4.1	A	0	0	0	0	0	0	0	0	0	0
	Date: 4/7/2016	1	1.4	1.4.2	AA	0	0	0	0	0	0	0	0	0	0
		1	1.4	1.4.3	AA	0	0	0	0	0	23	0	0	0	0
		1	1.4	1.4.4	AAA	0	0	0	0	0	41	0	0	0	0
		2	2.1	2.1.1	A	0	0	0	0	0	25	0	0	0	0
		2	2.2	2.2.1	A	0	0	0	0	0	0	0	0	0	0
		2	2.3	2.3.1	A	0	0	0	0	0	35	0	0	0	0
		2	2.4	2.4.1	A	0	0	0	0	0	2	0	0	0	0
		2	2.4	2.4.2	A	0	0	0	0	0	1	0	0	0	0
		2	2.4	2.4.4	A	0	0	0	0	0	26	0	0	0	0
		2	2.4	2.4.5	AA	0	0	0	0	0	1	0	0	0	0
		2	2.4	2.4.6	AA	0	0	0	0	0	23	0	0	0	0
		2	2.4	2.4.7	AAA	0	0	0	0	0	1	0	0	0	0
		2	2.4	2.4.10	AAA	0	0	0	0	0	1	1	1	1	1
		3	3.1	3.1.1	A	0	0	0	0	0	0	0	0	0	0
		3	3.1	3.1.3	AAA	0	0	0	0	0	1	0	0	0	0
		3	3.1	3.1.4	AAA	0	0	0	0	0	2	0	0	0	0
		3	3.2	3.2.1	AAA	0	0	0	0	0	2	0	0	0	0
		3	3.2	3.2.2	AA	0	0	0	0	0	1	0	0	0	0
		3	3.2	3.2.3	AAA	0	0	0	0	0	0	0	0	0	0
		3	3.3	3.3.1	A	0	0	0	0	0	1	0	0	0	0
		3	3.3	3.3.2	AAA	0	0	0	0	0	1	0	0	0	0
		3	3.3	3.3.3	AAA	0	0	0	0	0	1	0	0	0	0
		4	4.1	4.1.1	A	0	0	0	0	0	0	0	0	0	0
						15	1	8	0	0	58	1	1	15	2

Εικόνα 49: Αξιολόγηση ενότητας «Οικονομία» στο kathimerini.gr

Potential Verified

Criteria 1.1.1 checks 8, 16, 178

Ο έλεγχος (8) δεν επιβεβαιώνεται. Υπάρχει επεξηγηματικό κείμενο.

Ο έλεγχος (16) δεν επιβεβαιώνεται. Οι συγκεκριμένες εικόνες δεν είναι διακοσμητικές.

Ο έλεγχος (178) δεν επιβεβαιώνεται. Οι συγκεκριμένες εικόνες είναι διακοσμητικές και δεν χρειάζονται εναλλακτικό κείμενο

Criteria 1.3.1 checks 241, 248, 270, 271, 211, 111, 137, 151, 230, 231

Ο έλεγχος (241) δεν επιβεβαιώνεται. Η μετάβαση με Tab δουλεύει όπως προβλέπεται.

Ο έλεγχος (248) δεν επιβεβαιώνεται. Όλες οι εμφανιζόμενες λίστες περιέχουν σήμανση.

Ο έλεγχος (270) δεν επιβεβαιώνεται. Η κατεύθυνση αριστερά-προς-δεξιά ορίζεται και ισχύει σε όλη την ιστοσελίδα

Ο έλεγχος (271) δεν επιβεβαιώνεται. Όλες οι αλλαγές σηματοδοτούνται με το στοιχείο της κατεύθυνσης

Ο έλεγχος (122) δεν επιβεβαιώνεται. Η ετικέτα είναι κοντά στο στοιχείο εισόδου με κωδικό.

Ο έλεγχος (211) δεν επιβεβαιώνεται. Η ετικέτα είναι κοντά στο στοιχείο εισόδου κειμένου.

Ο έλεγχος (111) δεν επιβεβαιώνεται. Είναι ο πίνακας των βασικών περιεχομένων που αποτελείται από σταθερά στοιχεία, και δεν χρειάζεται περίληψη.

Ο έλεγχος (137) δεν επιβεβαιώνεται. Είναι ο πίνακας των βασικών περιεχομένων που αποτελείται από σταθερά στοιχεία, και δεν χρειάζεται ετικέτες στις στήλες.

Ο έλεγχος (151) δεν επιβεβαιώνεται. Είναι ο πίνακας των βασικών περιεχομένων που αποτελείται από σταθερά στοιχεία, και δεν χρειάζεται λεζάντα.

Ο έλεγχος (230) δεν επιβεβαιώνεται. Είναι ο πίνακας των βασικών περιεχομένων που αποτελείται από σταθερά στοιχεία, και δεν χρειάζεται επικεφαλίδα

Ο έλεγχος (231) δεν επιβεβαιώνεται. Ο πίνακας είναι ευκρινής και δεν χρειάζεται στοιχεία χρώματος.

Criteria 1.3.3 checks 250

Ο έλεγχος δεν επιβεβαιώνεται. Δεν υπάρχουν περιορισμοί στον ορισμό το κειμένου

Criteria 1.4.1 checks 251, 55, 86

Ο έλεγχος (251) δεν επιβεβαιώνεται. Ελέγχθησαν οπτικά και δεν βρέθηκαν εικόνες με χαμηλή αντίθεση

Ο έλεγχος (55) δεν επιβεβαιώνεται. Τα στοιχεία εισόδου (αναζητήσεις) είναι χρηστικά.

Ο έλεγχος (86) δεν επιβεβαιώνεται. Τα scripts δεν γίνονται αντιληπτά.

Criteria 1.4.5 checks 11

Ο έλεγχος (11) δεν επιβεβαιώνεται. Οι εικόνες, είτε δεν έχουν κείμενο (ντεκόρ, λογότυπα), είτε το κείμενο είναι ίδιο με το εναλλακτικό

Criteria 1.4.6 checks 253

Ο έλεγχος (253) δεν επιβεβαιώνεται. Ελέγχθησαν οπτικά και δεν βρέθηκαν εικόνες με χαμηλή αντίθεση

Criteria 2.1.1 checks 89

Ο έλεγχος (89) δεν επιβεβαιώνεται. Τα scripts δεν γίνονται αντιληπτά.

Criteria 2.3.1 checks 87

Ο έλεγχος (87) δεν επιβεβαιώνεται. Τα scripts δεν προκαλούν αναλαμπές

Criteria 2.4.1 checks 28, 262

Ο έλεγχος (28) δεν επιβεβαιώνεται. Όλες οι συνδέσεις έχουν περιεχόμενο

Ο έλεγχος (262) δεν επιβεβαιώνεται. Όλες οι συνδέσεις ομαδοποιούνται σε λογικές ομάδες

Criteria 2.4.2 checks 54

Ο έλεγχος (54) δεν επιβεβαιώνεται. Ο τίτλος χαρακτηρίζει την ιστοσελίδα

Criteria 2.4.4 checks 19, 197

Ο έλεγχος (19) δεν επιβεβαιώνεται. Όλα τα κείμενα των συνδέσεων βγάζουν νόημα, και δείχνουν στο σωστό σύνδεσμο

Ο έλεγχος (197) δεν επιβεβαιώνεται. Όλα τα κείμενα που οδηγούν σε συνδέσεις είναι ενεργά, και δεν υπάρχει κείμενο με γενικό «πατήστε εδώ».

Criteria 2.4.5 checks 184

Ο έλεγχος (184) δεν επιβεβαιώνεται. Η ιστοσελίδα διαθέτει χάρτη.

Criteria 2.4.6 checks 42, 43, 44

Ο έλεγχος (42) δεν επιβεβαιώνεται. Το στοιχείο h1 χρησιμοποιείται μόνο σε επικεφαλίδες

Ο έλεγχος (43) δεν επιβεβαιώνεται. Το στοιχείο h2 χρησιμοποιείται μόνο σε επικεφαλίδες

Ο έλεγχος (44) δεν επιβεβαιώνεται. Το στοιχείο h3 χρησιμοποιείται μόνο σε επικεφαλίδες.

Criteria 2.4.8 checks 266

Ο έλεγχος (266) δεν επιβεβαιώνεται. Η ιστοσελίδα διαθέτει σημεία επιστροφής σε αρχική σελίδα.

Criteria 2.4.10 checks 261

Ο έλεγχος (261) **επιβεβαιώνεται**. Δεν υπάρχει επικεφαλίδα στην αρχή του τομέα

Criteria 3.1.3 checks 179

Ο έλεγχος (179) δεν επιβεβαιώνεται. Δεν βρέθηκαν ασυνήθιστες λέξεις στην ιστοσελίδα

Criteria 3.1.4 checks 98, 99

Ο έλεγχος (98) δεν επιβεβαιώνεται. Δεν χρησιμοποιούνται συντομογραφίες

Ο έλεγχος (99) δεν επιβεβαιώνεται. Δεν χρησιμοποιούνται ακρώνυμα

Criteria 3.2.3 checks 276, 265

Ο έλεγχος (276) δεν επιβεβαιώνεται. Τα επαναλαμβανόμενα στοιχεία εμφανίζονται με σχετική σειρά κάθε φορά.

Ο έλεγχος (265) δεν επιβεβαιώνεται. Η περιήγηση είναι εφικτή και λογική με τη χρήση του πλήκτρου Tab.

Criteria 3.2.4 checks 131

Ο έλεγχος (131) δεν επιβεβαιώνεται. Τα βασικά στοιχεία στην ιστοσελίδα έχουν την ίδια λειτουργικότητα όπως και σε άλλες ιστοσελίδες του ιστοτόπου

Criteria 3.3.1 checks 267

Ο έλεγχος (267) δεν επιβεβαιώνεται. Μόνη φόρμα υποβολής είναι η αναζήτηση από την οποία δεν είναι δυνατό να πάρουμε λάθος

Criteria 3.3.2 checks 246, 189, 218

Ο έλεγχος (246) δεν επιβεβαιώνεται. Η φόρμα αναζήτησης είναι περιγραφική και ξεκάθαρη

Ο έλεγχος (189) δεν επιβεβαιώνεται. Η ετικέτες περιγράφουν το συσχετιζόμενο στοιχείο ελέγχου

Ο έλεγχος (218) δεν επιβεβαιώνεται. Η ετικέτες περιγράφουν το στοιχείο εισόδου κειμένου

Criteria 3.3.3 checks 268

Ο έλεγχος (268) δεν επιβεβαιώνεται. Η φόρμα αναζήτησης δεν παράγει λάθη

Criteria 3.3.4 checks 269

Ο έλεγχος (269) δεν επιβεβαιώνεται. Η φόρμα αναζήτησης δεν χρειάζεται να έχει διαδικασία επιβεβαίωσης

Criteria 3.3.6 checks 272

Ο έλεγχος (272) δεν επιβεβαιώνεται. Η φόρμα αναζήτησης διατηρεί την πληροφορία αναζήτησης

Ιστότοπος www.msn.com/el-gr

Αρχική

Page	Links	Principle	Rule	Criteria	Level	Known	Fails	Likely	Verified	Fails	Potential	Verified	Fails	Total	Total Fails
αρχική	http://www.msn.com/el-gr	1	1.1	1.1.1	A	13	1	4	0	2	47	0	0	13	1
		1	1.3	1.3.1	A	2	1	0	0	2	4	0	0	2	1
	Size (bytes) 750	1	1.2	1.2.3	A	0	2	0	0	2	1	0	0	0	0
	Title (bytes) 204	1	1.4	1.4.1	A	0	2	0	0	2	0	0	0	0	0
	Date: 9/7/2010	1	1.4	1.4.4	AA	0	2	0	0	2	0	0	0	0	0
		1	1.4	1.4.5	AA	0	2	0	0	2	0	0	0	0	0
		1	1.4	1.4.6	AAA	0	2	0	0	2	0	0	0	0	0
		2	2.1	2.1.1	A	0	2	0	0	2	2	0	0	0	0
		2	2.2	2.2.1	A	0	2	0	0	2	0	0	0	0	0
		2	2.2	2.2.2	A	0	2	0	0	2	2	0	0	0	0
		2	2.4	2.4.1	A	0	2	0	0	2	1	0	0	0	0
		2	2.4	2.4.2	A	0	2	0	0	2	1	0	0	0	0
		2	2.4	2.4.4	A	0	2	0	0	2	237	0	0	0	0
		2	2.4	2.4.5	AA	0	2	0	0	2	1	1	1	1	1
		2	2.4	2.4.6	AA	0	2	0	0	2	13	0	0	0	0
		2	2.4	2.4.11	AAA	0	2	0	0	2	0	0	0	0	0
		2	2.4	2.4.11	AAA	0	2	0	0	2	0	1	1	1	1
		3	3.1	3.1.1	A	0	2	0	0	2	0	0	0	0	0
		3	3.1	3.1.2	AAA	0	2	0	0	2	0	0	0	0	0
		3	3.1	3.1.3	AAA	0	2	0	0	2	0	0	0	0	0
		1	1.2	1.2.1	AA	0	2	0	0	2	2	0	0	0	0
		3	3.2	3.2.6	AA	0	2	0	0	2	1	0	0	0	0
		3	3.2	3.2.5	AAA	0	2	0	0	2	0	0	0	0	0
		1	1.3	1.3.1	A	0	2	0	0	2	1	0	0	0	0
		3	3.3	3.3.2	A	1	1	0	0	2	2	0	0	0	0
		3	3.3	3.3.3	AA	0	2	0	0	2	1	0	0	0	0
		1	1.3	1.3.4	AA	0	2	0	0	2	2	0	0	0	0
		3	3.3	3.3.6	AAA	0	2	0	0	2	0	0	0	0	0
		2	4.1	4.1.1	A	0	2	0	0	2	0	0	0	0	0
						16	1	4	0	3	422	7	7	16	1

Εικόνα 50: Αξιολόγηση ενότητας «Αρχική» στο msn.com/el-gr

Likely Verified

Criteria 1.1.1 check 3

Δεν επιβεβαιώνονται διότι το εναλλακτικό κείμενο (Alt text) δεν είναι μεγάλο και σε καμία περίπτωση δεν υπερβαίνει τους 100 χαρακτήρες. Το achecker το εμφανίζει ως λάθος, λόγω της κωδικοποίησης UTF-8 των Ελληνικών σύμφωνα με την οποία κάθε χαρακτήρας χρειάζεται 2 bytes για να αναπαρασταθεί.

Potential Verified

Criteria 1.1.1 checks 8, 16, 178, 239

- Ο έλεγχος (8) δεν επιβεβαιώνεται. Υπάρχει επεξηγηματικό κείμενο.
- Ο έλεγχος (16) δεν επιβεβαιώνεται. Οι συγκεκριμένες εικόνες δεν είναι διακοσμητικές.
- Ο έλεγχος (178) δεν επιβεβαιώνεται. Οι συγκεκριμένες εικόνες είναι διακοσμητικές και δεν χρειάζονται εναλλακτικό κείμενο
- Ο έλεγχος (239) δεν επιβεβαιώνεται. Οι συγκεκριμένες εικόνες δεν είναι διακοσμητικές

Criteria 1.3.1 checks 248, 270, 271, 211

- Ο έλεγχος (248) δεν επιβεβαιώνεται. Όλες οι εμφανιζόμενες λίστες περιέχουν σήμανση.
- Ο έλεγχος (270) δεν επιβεβαιώνεται. Η κατεύθυνση αριστερά-προς-δεξιά ορίζεται και ισχύει σε όλη την ιστοσελίδα
- Ο έλεγχος (271) δεν επιβεβαιώνεται. Όλες οι αλλαγές σηματοδοτούνται με το στοιχείο της κατεύθυνσης
- Ο έλεγχος (211) δεν επιβεβαιώνεται. Όλες οι ετικέτες είναι κοντά στο κείμενο του στοιχείου.

Criteria 1.3.3 checks 250

Ο έλεγχος δεν επιβεβαιώνεται. Δεν υπάρχουν περιορισμοί στον ορισμό το κειμένου

Criteria 1.4.1 checks 251, 55, 86

Ο έλεγχος (251) δεν επιβεβαιώνεται. Δεν βρέθηκαν εικόνες με χαμηλή αντίθεση

Ο έλεγχος (55) δεν επιβεβαιώνεται. Τα στοιχεία εισόδου (αναζητήσεις) είναι χρηστικά.

Ο έλεγχος (86) δεν επιβεβαιώνεται. Τα scripts δεν γίνονται αντιληπτά.

Criteria 1.4.5 checks 11

Ο έλεγχος (11) δεν επιβεβαιώνεται. Οι εικόνες, είτε δεν έχουν κείμενο (ντεκόρ, λογότυπα), είτε το κείμενο είναι ίδιο με το εναλλακτικό

Criteria 1.4.6 checks 253

Ο έλεγχος (253) δεν επιβεβαιώνεται. Δεν βρέθηκαν εικόνες με χαμηλή αντίθεση

Criteria 2.1.1 checks 89

Ο έλεγχος (89) δεν επιβεβαιώνεται. Τα scripts δεν γίνονται αντιληπτά.

Criteria 2.3.1 checks 87

Ο έλεγχος (87) δεν επιβεβαιώνεται. Τα scripts δεν προκαλούν αναλαμπές

Criteria 2.4.1 checks 28, 262

Ο έλεγχος (28) δεν επιβεβαιώνεται. Όλες οι συνδέσεις έχουν περιεχόμενο

Ο έλεγχος (262) δεν επιβεβαιώνεται. Όλες οι συνδέσεις ομαδοποιούνται σε λογικές ομάδες

Criteria 2.4.2 checks 54

Ο έλεγχος (54) δεν επιβεβαιώνεται. Ο τίτλος χαρακτηρίζει την ιστοσελίδα

Criteria 2.4.4 checks 19, 197

Ο έλεγχος (19) δεν επιβεβαιώνεται. Όλα τα κείμενα των συνδέσεων βγάζουν νόημα, και δείχνουν στο σωστό σύνδεσμο

Ο έλεγχος (197) δεν επιβεβαιώνεται. Όλα τα κείμενα που οδηγούν σε συνδέσεις είναι ενεργά, και δεν υπάρχει κείμενο με γενικό «πατήστε εδώ».

Criteria 2.4.5 checks 184

Ο έλεγχος (184) **επιβεβαιώνεται**. Η ιστοσελίδα δεν διαθέτει χάρτη.

Criteria 2.4.6 checks 43

Ο έλεγχος (43) δεν επιβεβαιώνεται. Το στοιχείο h2 χρησιμοποιείται μόνο σε επικεφαλίδες

Criteria 2.4.8 checks 266

Ο έλεγχος (266) δεν επιβεβαιώνεται. Η ιστοσελίδα διαθέτει σημεία επιστροφής σε αρχική σελίδα.

Criteria 2.4.10 checks 261

Ο έλεγχος (261) **επιβεβαιώνεται**. Δεν υπάρχει επικεφαλίδα στην αρχή του τομέα

Criteria 3.1.3 checks 179

Ο έλεγχος (179) δεν επιβεβαιώνεται. Δεν βρέθηκαν ασυνήθιστες λέξεις στην ιστοσελίδα

Criteria 3.1.4 checks 98, 99

Ο έλεγχος (98) δεν επιβεβαιώνεται. Δεν χρησιμοποιούνται συντομογραφίες

Ο έλεγχος (99) δεν επιβεβαιώνεται. Δεν χρησιμοποιούνται ακρόνυμα

Criteria 3.2.3 checks 276, 265

Ο έλεγχος (276) δεν επιβεβαιώνεται. Τα επαναλαμβανόμενα στοιχεία εμφανίζονται με σχετική σειρά κάθε φορά.

Ο έλεγχος (265) δεν επιβεβαιώνεται. Η περιήγηση είναι εφικτή και λογική με τη χρήση του πλήκτρου Tab.

Criteria 3.2.4 checks 131

Ο έλεγχος (131) δεν επιβεβαιώνεται. Τα βασικά στοιχεία στην ιστοσελίδα έχουν την ίδια λειτουργικότητα όπως και σε άλλες ιστοσελίδες του ιστοτόπου

Criteria 3.3.1 checks 267

Ο έλεγχος (267) δεν επιβεβαιώνεται. Μόνη φόρμα υποβολής είναι η αναζήτηση από την οποία δεν είναι δυνατό να πάρουμε λάθος

Criteria 3.3.2 checks 246, 189

Ο έλεγχος (246) δεν επιβεβαιώνεται. Η φόρμα αναζήτησης είναι περιγραφική και ξεκάθαρη

Ο έλεγχος (189) δεν επιβεβαιώνεται. Η ετικέτες περιγράφουν το συσχετιζόμενο στοιχείο ελέγχου

Criteria 3.3.3 checks 268

Ο έλεγχος (268) δεν επιβεβαιώνεται. Η φόρμα αναζήτησης δεν παράγει λάθη

Criteria 3.3.4 checks 269

Ο έλεγχος (269) δεν επιβεβαιώνεται. Η φόρμα αναζήτησης δεν χρειάζεται να έχει διαδικασία επιβεβαίωσης

Criteria 3.3.6 checks 272

Ο έλεγχος (272) δεν επιβεβαιώνεται. Η φόρμα αναζήτησης διατηρεί την πληροφορία αναζήτησης

Καιρός

Page	Link	Principle	Rule	Criteria	Level	Known	Fail	Likely	Verified	Fail	Potential	Verified	Fail	Total	Total Fail
σας; στη χώρα που είναι γνωστός		1	1.1	1.1.1	A	2	1	14	C	H	100	0	H	20	1
		1	1.2	1.1.1	A	2	1	H	C	H	4	0	H	2	1
Στοιχείο ISBN		1	1.1	1.1.1	A	0	0	0	C	0	279	0	H	0	0
Time (2020-1-16)		1	1.1	1.1.5	4A	0	0	0	C	0	132	0	H	0	0
Date 9/7/2016		1	1.1	1.1.5	AAA	H	C	H	C	H	0	0	H	0	1
		✓	2.1	2.1.1	A	H	C	H	C	H	5	0	H	0	1
		2	2.2	2.2.1	A	0	0	0	C	0	0	0	0	0	0
		2	2.3	2.3.1	A	H	C	H	C	H	0	0	H	0	1
		2	2.4	2.4.1	A	0	0	0	C	0	2	0	H	0	0
		2	2.4	2.4.2	A	H	C	H	C	H	1	0	H	0	1
		2	2.4	2.4.3	4A	H	C	H	C	H	1	1	1	1	1
		✓	2.4	2.4.5	4A	1	1	H	C	H	0	0	H	1	1
		2	2.4	2.4.9	AAA	0	0	0	C	0	0	0	0	0	0
		2	2.4	2.4.10	AAA	H	C	H	C	H	0	1	1	1	1
		2	2.1	2.1.1	A	0	0	0	C	0	0	0	0	0	0
		3	3.1	3.1.1	AAA	H	C	H	C	H	0	0	H	0	1
		3	3.1	3.1.2	AAA	0	0	0	C	0	0	0	0	0	0
		3	3.2	3.2.1	4A	H	C	H	C	H	1	0	H	0	1
		3	3.2	3.2.2	4B	H	C	H	C	H	1	0	H	0	1
		3	3.2	3.2.3	AAA	0	0	0	C	0	0	0	0	0	0
		3	3.2	3.3.1	A	H	C	H	C	H	1	0	H	0	1
		3	3.3	3.3.2	A	1	1	0	C	0	0	0	0	1	1
		3	3.3	3.3.3	4A	H	C	H	C	H	1	0	H	0	1
		3	3.3	3.3.4	AAA	0	0	0	C	0	2	0	H	0	0
		3	3.3	3.3.4	AAA	H	C	H	C	H	0	0	H	0	1
		4	4.1	4.1.1	A	0	0	0	C	0	0	0	0	0	0
						7%	4	14	C	H	541	2	2	20	1

Εικόνα 51: Αξιολόγηση ενότητας «Καιρός» στο msn.com/el-gr

Likely Verified

Criteria 1.1.1 check 3

Δεν επιβεβαιώνεται διότι το εναλλακτικό κείμενο (Alt text) δεν είναι μεγάλο και σε καμία περίπτωση δεν υπερβαίνει τους 100 χαρακτήρες. Το achecker το εμφανίζει ως λάθος, λόγω της κωδικοποίησης UTF-8 των Ελληνικών σύμφωνα με την οποία κάθε χαρακτήρας χρειάζεται 2 bytes για να αναπαρασταθεί.

Potential Verified

Criteria 1.1.1 checks 8, 16, 178, 239

Ο έλεγχος (8) δεν επιβεβαιώνεται. Υπάρχει επεξηγηματικό κείμενο.

Ο έλεγχος (16) δεν επιβεβαιώνεται. Οι συγκεκριμένες εικόνες δεν είναι διακοσμητικές.

Ο έλεγχος (178) δεν επιβεβαιώνεται. Οι συγκεκριμένες εικόνες είναι διακοσμητικές και δεν χρειάζονται εναλλακτικό κείμενο

Ο έλεγχος (239) δεν επιβεβαιώνεται. Οι συγκεκριμένες εικόνες δεν είναι διακοσμητικές

Criteria 1.3.1 checks 248, 270, 271, 211

Ο έλεγχος (248) δεν επιβεβαιώνεται. Όλες οι εμφανιζόμενες λίστες περιέχουν σήμανση.

Ο έλεγχος (270) δεν επιβεβαιώνεται. Η κατεύθυνση αριστερά-προς-δεξιά ορίζεται και ισχύει σε όλη την ιστοσελίδα

Ο έλεγχος (271) δεν επιβεβαιώνεται. Όλες οι αλλαγές σηματοδοτούνται με το στοιχείο της κατεύθυνσης

Ο έλεγχος (211) δεν επιβεβαιώνεται. Όλες οι ετικέτες είναι κοντά στο κείμενο του στοιχείου.

Criteria 1.3.3 checks 250

Ο έλεγχος δεν επιβεβαιώνεται. Δεν υπάρχουν περιορισμοί στον ορισμό το κειμένου

Criteria 1.4.1 checks 251, 55, 86

Ο έλεγχος (251) δεν επιβεβαιώνεται. Δεν βρέθηκαν εικόνες με χαμηλή αντίθεση

Ο έλεγχος (55) δεν επιβεβαιώνεται. Τα στοιχεία εισόδου (αναζητήσεις) είναι χρηστικά.

Ο έλεγχος (86) δεν επιβεβαιώνεται. Τα scripts δεν γίνονται αντιληπτά.

Criteria 1.4.5 checks 11

Ο έλεγχος (11) δεν επιβεβαιώνεται. Οι εικόνες, είτε δεν έχουν κείμενο (ντεκόρ, λογότυπα), είτε το κείμενο είναι ίδιο με το εναλλακτικό

Criteria 1.4.6 checks 253

Ο έλεγχος (253) δεν επιβεβαιώνεται. Δεν βρέθηκαν εικόνες με χαμηλή αντίθεση

Criteria 2.1.1 checks 89

Ο έλεγχος (89) δεν επιβεβαιώνεται. Τα scripts δεν γίνονται αντιληπτά.

Criteria 2.3.1 checks 87

Ο έλεγχος (87) δεν επιβεβαιώνεται. Τα scripts δεν προκαλούν αναλαμπές

Criteria 2.4.1 checks 28, 262

Ο έλεγχος (28) δεν επιβεβαιώνεται. Όλες οι συνδέσεις έχουν περιεχόμενο

Ο έλεγχος (262) δεν επιβεβαιώνεται. Όλες οι συνδέσεις ομαδοποιούνται σε λογικές ομάδες

Criteria 2.4.2 checks 54

Ο έλεγχος (54) δεν επιβεβαιώνεται. Ο τίτλος χαρακτηρίζει την ιστοσελίδα

Criteria 2.4.4 checks 19, 197

Ο έλεγχος (19) δεν επιβεβαιώνεται. Όλα τα κείμενα των συνδέσεων βγάζουν νόημα, και δείχνουν στο σωστό σύνδεσμο

Ο έλεγχος (197) δεν επιβεβαιώνεται. Όλα τα κείμενα που οδηγούν σε συνδέσεις είναι ενεργά, και δεν υπάρχει κείμενο με γενικό «πατήστε εδώ».

Criteria 2.4.5 checks 184

Ο έλεγχος (184) **επιβεβαιώνεται**. Η ιστοσελίδα δεν διαθέτει χάρτη.

Criteria 2.4.6 checks 43

Ο έλεγχος (43) δεν επιβεβαιώνεται. Το στοιχείο h2 χρησιμοποιείται μόνο σε επικεφαλίδες

Criteria 2.4.8 checks 266

Ο έλεγχος (266) δεν επιβεβαιώνεται. Η ιστοσελίδα διαθέτει σημεία επιστροφής σε αρχική σελίδα.

Criteria 2.4.10 checks 261

Ο έλεγχος (261) **επιβεβαιώνεται**. Δεν υπάρχει επικεφαλίδα στην αρχή του τομέα

Criteria 3.1.3 checks 179

Ο έλεγχος (179) δεν επιβεβαιώνεται. Δεν βρέθηκαν ασυνήθιστες λέξεις στην ιστοσελίδα

Criteria 3.1.4 checks 98, 99

Ο έλεγχος (98) δεν επιβεβαιώνεται. Δεν χρησιμοποιούνται συντομογραφίες

Ο έλεγχος (99) δεν επιβεβαιώνεται. Δεν χρησιμοποιούνται ακρώνυμα

Criteria 3.2.3 checks 276, 265

Ο έλεγχος (276) δεν επιβεβαιώνεται. Τα επαναλαμβανόμενα στοιχεία εμφανίζονται με σχετική σειρά κάθε φορά.

Ο έλεγχος (265) δεν επιβεβαιώνεται. Η περιήγηση είναι εφικτή και λογική με τη χρήση του πλήκτρου Tab.

Criteria 3.2.4 checks 131

Ο έλεγχος (131) δεν επιβεβαιώνεται. Τα βασικά στοιχεία στην ιστοσελίδα έχουν την ίδια λειτουργικότητα όπως και σε άλλες ιστοσελίδες του ιστοτόπου

Criteria 3.3.1 checks 267

Ο έλεγχος (267) δεν επιβεβαιώνεται. Μόνη φόρμα υποβολής είναι η αναζήτηση από την οποία δεν είναι δυνατό να πάρουμε λάθος

Criteria 3.3.2 checks 246, 189

Ο έλεγχος (246) δεν επιβεβαιώνεται. Η φόρμα αναζήτησης είναι περιγραφική και ξεκάθαρη

Ο έλεγχος (189) δεν επιβεβαιώνεται. Η ετικέτες περιγράφουν το συσχετιζόμενο στοιχείο ελέγχου

Criteria 3.3.3 checks 268

Ο έλεγχος (268) δεν επιβεβαιώνεται. Η φόρμα αναζήτησης δεν παράγει λάθη

Criteria 3.3.4 checks 269

Ο έλεγχος (269) δεν επιβεβαιώνεται. Η φόρμα αναζήτησης δεν χρειάζεται να έχει διαδικασία επιβεβαίωσης

Criteria 3.3.6 checks 272

Ο έλεγχος (272) δεν επιβεβαιώνεται. Η φόρμα αναζήτησης διατηρεί την πληροφορία αναζήτησης

Υγεία

Page	Link	Principle	Rule	Criteria	Level	Known	Fails	Likely	Verified	Fails	Potential	Verified	Fails	Total	Total	Fails
msn	http://www.msn.com/el-gr	1	1.1	1.1.1	A	1	1	2	3	0	27	0	1	1	1	1
	http://www.msn.com/el-gr	1	1.3	1.3.1	A	2	1	0	0	0	4	0	2	1	1	1
	http://www.msn.com/el-gr	1	1.4	1.4.1	A	0	0	0	0	0	20	0	0	0	0	0
	http://www.msn.com/el-gr	1	1.4	1.4.2	AA	0	0	0	0	0	0	0	0	0	0	0
	http://www.msn.com/el-gr	1	1.4	1.4.3	AA	0	0	0	0	0	0	0	0	0	0	0
	http://www.msn.com/el-gr	1	1.4	1.4.4	AAA	0	0	0	0	0	0	0	0	0	0	0
	http://www.msn.com/el-gr	2	2.1	2.1.1	A	0	0	0	0	0	2	0	0	0	0	0
	http://www.msn.com/el-gr	2	2.2	2.2.1	A	0	0	0	0	0	0	0	0	0	0	0
	http://www.msn.com/el-gr	2	2.3	2.3.1	A	0	0	0	0	0	0	0	0	0	0	0
	http://www.msn.com/el-gr	2	2.4	2.4.1	A	0	0	0	0	0	2	0	0	0	0	0
	http://www.msn.com/el-gr	2	2.4	2.4.2	A	0	0	0	0	0	1	0	0	0	0	0
	http://www.msn.com/el-gr	2	2.4	2.4.3	A	0	0	0	0	0	100	0	0	0	0	0
	http://www.msn.com/el-gr	2	2.4	2.4.4	AA	0	0	0	0	0	1	1	1	1	1	1
	http://www.msn.com/el-gr	2	2.4	2.4.5	AA	0	0	0	0	0	2	0	0	0	0	0
	http://www.msn.com/el-gr	2	2.4	2.4.6	AAA	0	0	0	0	0	0	0	0	0	0	0
	http://www.msn.com/el-gr	2	2.4	2.4.7	AAA	0	0	0	0	0	0	0	0	0	0	0
	http://www.msn.com/el-gr	3	3.1	3.1.1	A	0	0	0	0	0	0	0	0	0	0	0
	http://www.msn.com/el-gr	3	3.1	3.1.2	AAA	0	0	0	0	0	0	0	0	0	0	0
	http://www.msn.com/el-gr	3	3.1	3.1.3	AAA	0	0	0	0	0	0	0	0	0	0	0
	http://www.msn.com/el-gr	3	3.2	3.2.1	AA	0	0	0	0	0	2	0	0	0	0	0
	http://www.msn.com/el-gr	3	3.2	3.2.2	AA	0	0	0	0	0	1	0	0	0	0	0
	http://www.msn.com/el-gr	3	3.2	3.2.3	AAA	0	0	0	0	0	0	0	0	0	0	0
	http://www.msn.com/el-gr	3	3.3	3.3.1	A	0	0	0	0	0	1	0	0	0	0	0
	http://www.msn.com/el-gr	3	3.3	3.3.2	A	1	1	0	0	0	0	0	0	0	0	0
	http://www.msn.com/el-gr	3	3.3	3.3.3	AA	0	0	0	0	0	1	0	0	0	0	0
	http://www.msn.com/el-gr	3	3.3	3.3.4	AA	0	0	0	0	0	2	0	0	0	0	0
	http://www.msn.com/el-gr	3	3.3	3.3.5	AAA	0	0	0	0	0	0	0	0	0	0	0
	http://www.msn.com/el-gr	4	4.1	4.1.1	A	0	0	0	0	0	0	0	0	0	0	0
	http://www.msn.com/el-gr					4	1	2	0	0	100	2	2	0	0	0

Εικόνα 52: Αξιολόγηση ενότητας «Υγεία» στο msn.com/el-gr

Likely Verified

Criteria 1.1.1 check 3

Δεν επιβεβαιώνονται διότι το εναλλακτικό κείμενο (Alt text) δεν είναι μεγάλο και σε καμία περίπτωση δεν υπερβαίνει τους 100 χαρακτήρες. Το achecker το εμφανίζει ως λάθος, λόγω της κωδικοποίησης UTF-8 των Ελληνικών σύμφωνα με την οποία κάθε χαρακτήρας χρειάζεται 2 bytes για να αναπαρασταθεί.

Potential Verified

Criteria 1.1.1 checks 8, 16, 178, 239

Ο έλεγχος (8) δεν επιβεβαιώνεται. Υπάρχει επεξηγηματικό κείμενο.

Ο έλεγχος (16) δεν επιβεβαιώνεται. Οι συγκεκριμένες εικόνες δεν είναι διακοσμητικές.

Ο έλεγχος (178) δεν επιβεβαιώνεται. Οι συγκεκριμένες εικόνες είναι διακοσμητικές και δεν χρειάζονται εναλλακτικό κείμενο

Ο έλεγχος (239) δεν επιβεβαιώνεται. Οι συγκεκριμένες εικόνες δεν είναι διακοσμητικές

Criteria 1.3.1 checks 248, 270, 271, 211

Ο έλεγχος (248) δεν επιβεβαιώνεται. Όλες οι εμφανιζόμενες λίστες περιέχουν σήμανση.

Ο έλεγχος (270) δεν επιβεβαιώνεται. Η κατεύθυνση αριστερά-προς-δεξιά ορίζεται και ισχύει σε όλη την ιστοσελίδα

Ο έλεγχος (271) δεν επιβεβαιώνεται. Όλες οι αλλαγές σηματοδοτούνται με το στοιχείο της κατεύθυνσης

Ο έλεγχος (211) δεν επιβεβαιώνεται. Όλες οι ετικέτες είναι κοντά στο κείμενο του στοιχείου.

Criteria 1.3.3 checks 250

Ο έλεγχος δεν επιβεβαιώνεται. Δεν υπάρχουν περιορισμοί στον ορισμό το κειμένου

Criteria 1.4.1 checks 251, 55, 86

Ο έλεγχος (251) δεν επιβεβαιώνεται. Δεν βρέθηκαν εικόνες με χαμηλή αντίθεση

Ο έλεγχος (55) δεν επιβεβαιώνεται. Τα στοιχεία εισόδου (αναζητήσεις) είναι χρηστικά.

Ο έλεγχος (86) δεν επιβεβαιώνεται. Τα scripts δεν γίνονται αντιληπτά.

Criteria 1.4.5 checks 11

Ο έλεγχος (11) δεν επιβεβαιώνεται. Οι εικόνες, είτε δεν έχουν κείμενο (ντεκόρ, λογότυπα), είτε το κείμενο είναι ίδιο με το εναλλακτικό

Criteria 1.4.6 checks 253

Ο έλεγχος (253) δεν επιβεβαιώνεται. Δεν βρέθηκαν εικόνες με χαμηλή αντίθεση

Criteria 2.1.1 checks 89

Ο έλεγχος (89) δεν επιβεβαιώνεται. Τα scripts δεν γίνονται αντιληπτά.

Criteria 2.3.1 checks 87

Ο έλεγχος (87) δεν επιβεβαιώνεται. Τα scripts δεν προκαλούν αναλαμπές

Criteria 2.4.1 checks 28, 262

Ο έλεγχος (28) δεν επιβεβαιώνεται. Όλες οι συνδέσεις έχουν περιεχόμενο

Ο έλεγχος (262) δεν επιβεβαιώνεται. Όλες οι συνδέσεις ομαδοποιούνται σε λογικές ομάδες

Criteria 2.4.2 checks 54

Ο έλεγχος (54) δεν επιβεβαιώνεται. Ο τίτλος χαρακτηρίζει την ιστοσελίδα

Criteria 2.4.4 checks 19, 197

Ο έλεγχος (19) δεν επιβεβαιώνεται. Όλα τα κείμενα των συνδέσεων βγάζουν νόημα, και δείχνουν στο σωστό σύνδεσμο

Ο έλεγχος (197) δεν επιβεβαιώνεται. Όλα τα κείμενα που οδηγούν σε συνδέσεις είναι ενεργά, και δεν υπάρχει κείμενο με γενικό «πατήστε εδώ».

Criteria 2.4.5 checks 184

Ο έλεγχος (184) **επιβεβαιώνεται**. Η ιστοσελίδα δεν διαθέτει χάρτη.

Criteria 2.4.6 checks 43

Ο έλεγχος (43) δεν επιβεβαιώνεται. Το στοιχείο h2 χρησιμοποιείται μόνο σε επικεφαλίδες

Criteria 2.4.8 checks 266

Ο έλεγχος (266) δεν επιβεβαιώνεται. Η ιστοσελίδα διαθέτει σημεία επιστροφής σε αρχική σελίδα.

Criteria 2.4.10 checks 261

Ο έλεγχος (261) **επιβεβαιώνεται**. Δεν υπάρχει επικεφαλίδα στην αρχή του τομέα

Criteria 3.1.3 checks 179

Ο έλεγχος (179) δεν επιβεβαιώνεται. Δεν βρέθηκαν ασυνήθιστες λέξεις στην ιστοσελίδα

Criteria 3.1.4 checks 98, 99

Ο έλεγχος (98) δεν επιβεβαιώνεται. Δεν χρησιμοποιούνται συντομογραφίες

Ο έλεγχος (99) δεν επιβεβαιώνεται. Δεν χρησιμοποιούνται ακρώνυμα

Criteria 3.2.3 checks 276, 265

Ο έλεγχος (276) δεν επιβεβαιώνεται. Τα επαναλαμβανόμενα στοιχεία εμφανίζονται με σχετική σειρά κάθε φορά.

Ο έλεγχος (265) δεν επιβεβαιώνεται. Η περιήγηση είναι εφικτή και λογική με τη χρήση του πλήκτρου Tab.

Criteria 3.2.4 checks 131

Ο έλεγχος (131) δεν επιβεβαιώνεται. Τα βασικά στοιχεία στην ιστοσελίδα έχουν την ίδια λειτουργικότητα όπως και σε άλλες ιστοσελίδες του ιστοτόπου

Criteria 3.3.1 checks 267

Ο έλεγχος (267) δεν επιβεβαιώνεται. Μόνη φόρμα υποβολής είναι η αναζήτηση από την οποία δεν είναι δυνατό να πάρουμε λάθος

Criteria 3.3.2 checks 246, 189

Ο έλεγχος (246) δεν επιβεβαιώνεται. Η φόρμα αναζήτησης είναι περιγραφική και ξεκάθαρη

Ο έλεγχος (189) δεν επιβεβαιώνεται. Η ετικέτες περιγράφουν το συσχετιζόμενο στοιχείο ελέγχου

Criteria 3.3.3 checks 268

Ο έλεγχος (268) δεν επιβεβαιώνεται. Η φόρμα αναζήτησης δεν παράγει λάθη

Criteria 3.3.4 checks 269

Ο έλεγχος (269) δεν επιβεβαιώνεται. Η φόρμα αναζήτησης δεν χρειάζεται να έχει διαδικασία επιβεβαίωσης

Criteria 3.3.6 checks 272

Ο έλεγχος (272) δεν επιβεβαιώνεται. Η φόρμα αναζήτησης διατηρεί την πληροφορία αναζήτησης

Επιστήμη

Page	Link	Principle	Rule	Criteria	Level	Known	Fails	Likely	Verified	Fails	Potential	Verified	Fails	Total	Total Fails
εισαφ	http://www.msn.com/el-gr/tech/education	1	1.1	1.1.1	A	1	1	0	0	0	13	0	0	1	1
	Site (h)	1	1.3	1.3.3	A	0	0	0	0	0	1	0	0	0	0
	Site (h)	1	1.4	1.4.1	A	0	0	0	0	0	14	0	0	0	0
	Site (h)	1	1.2	1.4.1	AA	0	0	0	0	0	0	0	0	0	0
	Site (h)	1	1.2	1.4.1	AA	0	0	0	0	0	4	0	0	0	0
	Site (h)	1	1.4	1.4.5	AAA	0	0	0	0	0	0	0	0	0	0
		2	2.1	2.1.1	A	0	0	0	0	0	1	0	0	0	0
		2	2.2	2.2.1	A	0	0	0	0	0	0	0	0	0	0
		2	2.3	2.3.1	A	0	0	0	0	0	2	0	0	0	0
		2	2.4	2.4.1	A	0	0	0	0	0	2	0	0	0	0
		2	2.4	2.4.2	A	0	0	0	0	0	1	0	0	0	0
		2	2.4	2.4.4	A	0	0	0	0	0	74	0	0	0	0
		2	2.4	2.4.5	AA	0	0	0	0	0	1	1	1	1	1
		2	2.4	2.4.5	AA	0	0	0	0	0	0	0	0	0	0
		2	2.1	2.4.5	AAA	0	0	0	0	0	0	0	0	0	0
		2	2.2	2.4.5	AAA	0	0	0	0	0	0	1	1	1	1
		1	1.1	1.1.1	A	0	0	0	0	0	0	0	0	0	0
		3	3.1	3.1.3	AAA	0	0	0	0	0	0	0	0	0	0
		3	3.1	3.1.4	AAA	0	0	0	0	0	0	0	0	0	0
		3	3.2	3.2.3	AA	0	0	0	0	0	2	0	0	0	0
		3	3.2	3.2.4	AA	0	0	0	0	0	1	0	0	0	0
		1	1.1	1.2.1	AAA	0	0	0	0	0	0	0	0	0	0
		4	4.4	4.4.1	A	0	0	0	0	0	7	0	0	0	0
		3	3.3	3.3.2	A	1	1	0	0	0	5	0	0	0	0
		3	3.4	3.4.3	AA	0	0	0	0	0	1	0	0	0	0
		3	3.3	3.3.4	AA	0	0	0	0	0	2	0	0	0	0
		3	3.1	3.3.1	AAA	0	0	0	0	0	0	0	0	0	0
		4	4.1	4.1.1	A	0	0	0	0	0	0	0	0	0	0
					A	1	1	0	0	0	111	2	2	0	115

Εικόνα 53: Αξιολόγηση ενότητας «Επιστήμη» στο msn.com/el-gr

Potential Verified

Criteria 1.1.1 checks 8, 16, 178

Ο έλεγχος (8) δεν επιβεβαιώνεται. Υπάρχει επεξηγηματικό κείμενο.

Ο έλεγχος (16) δεν επιβεβαιώνεται. Οι συγκεκριμένες εικόνες δεν είναι διακοσμητικές.

Ο έλεγχος (178) δεν επιβεβαιώνεται. Οι συγκεκριμένες εικόνες είναι διακοσμητικές και δεν χρειάζονται εναλλακτικό κείμενο

Criteria 1.3.1 checks 248, 270, 271, 211

Ο έλεγχος (248) δεν επιβεβαιώνεται. Όλες οι εμφανιζόμενες λίστες περιέχουν σήμανση.

Ο έλεγχος (270) δεν επιβεβαιώνεται. Η κατεύθυνση αριστερά-προς-δεξιά ορίζεται και ισχύει σε όλη την ιστοσελίδα

Ο έλεγχος (271) δεν επιβεβαιώνεται. Όλες οι αλλαγές σηματοδοτούνται με το στοιχείο της κατεύθυνσης

Ο έλεγχος (211) δεν επιβεβαιώνεται. Όλες οι ετικέτες είναι κοντά στο κείμενο του στοιχείου.

Criteria 1.3.3 checks 250

Ο έλεγχος δεν επιβεβαιώνεται. Δεν υπάρχουν περιορισμοί στον ορισμό το κειμένου

Criteria 1.4.1 checks 251, 55, 86

Ο έλεγχος (251) δεν επιβεβαιώνεται. Δεν βρέθηκαν εικόνες με χαμηλή αντίθεση

Ο έλεγχος (55) δεν επιβεβαιώνεται. Τα στοιχεία εισόδου (αναζητήσεις) είναι χρηστικά.

Ο έλεγχος (86) δεν επιβεβαιώνεται. Τα scripts δεν γίνονται αντιληπτά.

Criteria 1.4.5 checks 11

Ο έλεγχος (11) δεν επιβεβαιώνεται. Οι εικόνες, είτε δεν έχουν κείμενο (ντεκόρ, λογότυπα), είτε το κείμενο είναι ίδιο με το εναλλακτικό

Criteria 1.4.6 checks 253

Ο έλεγχος (253) δεν επιβεβαιώνεται. Δεν βρέθηκαν εικόνες με χαμηλή αντίθεση

Criteria 2.1.1 checks 89

Ο έλεγχος (89) δεν επιβεβαιώνεται. Τα scripts δεν γίνονται αντιληπτά.

Criteria 2.3.1 checks 87

Ο έλεγχος (87) δεν επιβεβαιώνεται. Τα scripts δεν προκαλούν αναλαμπές

Criteria 2.4.1 checks 28, 262

Ο έλεγχος (28) δεν επιβεβαιώνεται. Όλες οι συνδέσεις έχουν περιεχόμενο

Ο έλεγχος (262) δεν επιβεβαιώνεται. Όλες οι συνδέσεις ομαδοποιούνται σε λογικές ομάδες

Criteria 2.4.2 checks 54

Ο έλεγχος (54) δεν επιβεβαιώνεται. Ο τίτλος χαρακτηρίζει την ιστοσελίδα

Criteria 2.4.4 checks 19, 197

Ο έλεγχος (19) δεν επιβεβαιώνεται. Όλα τα κείμενα των συνδέσεων βγάζουν νόημα, και δείχνουν στο σωστό σύνδεσμο

Ο έλεγχος (197) δεν επιβεβαιώνεται. Όλα τα κείμενα που οδηγούν σε συνδέσεις είναι ενεργά, και δεν υπάρχει κείμενο με γενικό «πατήστε εδώ».

Criteria 2.4.5 checks 184

Ο έλεγχος (184) **επιβεβαιώνεται**. Η ιστοσελίδα δεν διαθέτει χάρτη.

Criteria 2.4.6 checks 43

Ο έλεγχος (43) δεν επιβεβαιώνεται. Το στοιχείο h2 χρησιμοποιείται μόνο σε επικεφαλίδες

Criteria 2.4.8 checks 266

Ο έλεγχος (266) δεν επιβεβαιώνεται. Η ιστοσελίδα διαθέτει σημεία επιστροφής σε αρχική σελίδα.

Criteria 2.4.10 checks 261

Ο έλεγχος (261) **επιβεβαιώνεται**. Δεν υπάρχει επικεφαλίδα στην αρχή του τομέα

Criteria 3.1.3 checks 179

Ο έλεγχος (179) δεν επιβεβαιώνεται. Δεν βρέθηκαν ασυνήθιστες λέξεις στην ιστοσελίδα

Criteria 3.1.4 checks 98, 99

Ο έλεγχος (98) δεν επιβεβαιώνεται. Δεν χρησιμοποιούνται συντομογραφίες

Ο έλεγχος (99) δεν επιβεβαιώνεται. Δεν χρησιμοποιούνται ακρώνυμα

Criteria 3.2.3 checks 276, 265

Ο έλεγχος (276) δεν επιβεβαιώνεται. Τα επαναλαμβανόμενα στοιχεία εμφανίζονται με σχετική σειρά κάθε φορά.

Ο έλεγχος (265) δεν επιβεβαιώνεται. Η περιήγηση είναι εφικτή και λογική με τη χρήση του πλήκτρου Tab.

Criteria 3.2.4 checks 131

Ο έλεγχος (131) δεν επιβεβαιώνεται. Τα βασικά στοιχεία στην ιστοσελίδα έχουν την ίδια λειτουργικότητα όπως και σε άλλες ιστοσελίδες του ιστοτόπου

Criteria 3.3.1 checks 267

Ο έλεγχος (267) δεν επιβεβαιώνεται. Μόνη φόρμα υποβολής είναι η αναζήτηση από την οποία δεν είναι δυνατό να πάρουμε λάθος

Criteria 3.3.2 checks 246, 189

Ο έλεγχος (246) δεν επιβεβαιώνεται. Η φόρμα αναζήτησης είναι περιγραφική και ξεκάθαρη

Ο έλεγχος (189) δεν επιβεβαιώνεται. Η ετικέτες περιγράφουν το συσχετιζόμενο στοιχείο ελέγχου

Criteria 3.3.3 checks 268

Ο έλεγχος (268) δεν επιβεβαιώνεται. Η φόρμα αναζήτησης δεν παράγει λάθη

Criteria 3.3.4 checks 269

Ο έλεγχος (269) δεν επιβεβαιώνεται. Η φόρμα αναζήτησης δεν χρειάζεται να έχει διαδικασία επιβεβαίωσης

Criteria 3.3.6 checks 272

Ο έλεγχος (272) δεν επιβεβαιώνεται. Η φόρμα αναζήτησης διατηρεί την πληροφορία αναζήτησης

Οικονομία

Page	Link	Principle	Rule	Criteria	Level	Known	Fails	Likely	Verified	Fails	Potential	Verified	Fails	Initial	Initial	Fails
οικονομία	http://www.pseft.com/επιτοχές	1	1.1	1.1.1	A	4	1	0	0	0	20	0	0	4	1	1
		1	1.3	1.3.1	A	2	1	0	0	0	0	0	0	2	1	1
	Εισοδήματα	1	1.3	1.3.3	A	0	0	0	0	0	1	0	0	0	0	0
	Τιμή (σελ.)	1	1.4	1.4.1	A	0	0	0	0	0	20	0	0	0	0	0
	Έτος: 2010	1	1.4	1.4.4	AA	0	0	0	0	0	0	0	0	0	0	0
		1	1.4	1.4.5	AA	0	0	0	0	0	0	0	0	0	0	0
		1	1.4	1.4.6	AAA	0	0	0	0	0	0	0	0	0	0	0
		2	2.1	2.1.1	A	0	0	0	0	0	0	0	0	0	0	0
		2	2.2	2.2.1	A	0	0	0	0	0	0	0	0	0	0	0
		2	2.2	2.2.3	A	0	0	0	0	0	0	0	0	0	0	0
		2	2.4	2.4.1	A	0	0	0	0	0	0	0	0	0	0	0
		2	2.4	2.4.2	A	0	0	0	0	0	0	0	0	0	0	0
		2	2.4	2.4.4	A	0	0	0	0	0	125	0	0	0	0	0
		2	2.4	2.4.5	AA	0	0	0	0	0	1	1	1	1	1	1
		2	2.4	2.4.6	AA	0	0	0	0	0	0	0	0	0	0	0
		2	2.4	2.4.11	AAA	0	0	0	0	0	0	0	0	0	0	0
		2	2.4	2.4.11	AAA	0	0	0	0	0	0	1	1	1	1	1
		2	2.1	2.1.1	A	0	0	0	0	0	0	0	0	0	0	0
		1	3.1	3.1.3	AAA	0	0	0	0	0	0	0	0	0	0	0
		3	3.1	3.1.2	AAA	0	0	0	0	0	0	0	0	0	0	0
		1	3.2	3.2.1	AA	0	0	0	0	0	0	0	0	0	0	0
		3	3.2	3.2.5	AAA	0	0	0	0	0	0	0	0	0	0	0
		1	3.3	3.3.1	A	0	0	0	0	0	1	0	0	0	0	0
		3	3.3	3.3.2	A	1	1	0	0	0	5	0	0	0	1	1
		0	3.3	3.3.3	AA	0	0	0	0	0	1	0	0	0	0	0
		1	3.3	3.3.4	AA	0	0	0	0	0	0	0	0	0	0	0
		3	3.3	3.3.6	AAA	0	0	0	0	0	0	0	0	0	0	0
		2	4.1	4.1.1	A	0	0	0	0	0	0	0	0	0	0	0

Εικόνα 54: Αξιολόγηση ενότητας «Οικονομία» στο msn.com/el-gr

Potential Verified

Criteria 1.1.1 checks 8, 16, 178

Ο έλεγχος (8) δεν επιβεβαιώνεται. Υπάρχει επεξηγηματικό κείμενο.

Ο έλεγχος (16) δεν επιβεβαιώνεται. Οι συγκεκριμένες εικόνες δεν είναι διακοσμητικές.

Ο έλεγχος (178) δεν επιβεβαιώνεται. Οι συγκεκριμένες εικόνες είναι διακοσμητικές και δεν χρειάζονται εναλλακτικό κείμενο

Criteria 1.3.1 checks 248, 270, 271, 211

Ο έλεγχος (248) δεν επιβεβαιώνεται. Όλες οι εμφανιζόμενες λίστες περιέχουν σήμανση.

Ο έλεγχος (270) δεν επιβεβαιώνεται. Η κατεύθυνση αριστερά-προς-δεξιά ορίζεται και ισχύει σε όλη την ιστοσελίδα

Ο έλεγχος (271) δεν επιβεβαιώνεται. Όλες οι αλλαγές σηματοδοτούνται με το στοιχείο της κατεύθυνσης

Ο έλεγχος (211) δεν επιβεβαιώνεται. Όλες οι ετικέτες είναι κοντά στο κείμενο του στοιχείου.

Criteria 1.3.3 checks 250

Ο έλεγχος δεν επιβεβαιώνεται. Δεν υπάρχουν περιορισμοί στον ορισμό το κειμένου

Criteria 1.4.1 checks 251, 55, 86

Ο έλεγχος (251) δεν επιβεβαιώνεται. Δεν βρέθηκαν εικόνες με χαμηλή αντίθεση

Ο έλεγχος (55) δεν επιβεβαιώνεται. Τα στοιχεία εισόδου (αναζητήσεις) είναι χρηστικά.

Ο έλεγχος (86) δεν επιβεβαιώνεται. Τα scripts δεν γίνονται αντιληπτά.

Criteria 1.4.5 checks 11

Ο έλεγχος (11) δεν επιβεβαιώνεται. Οι εικόνες, είτε δεν έχουν κείμενο (ντεκόρ, λογότυπα), είτε το κείμενο είναι ίδιο με το εναλλακτικό

Criteria 1.4.6 checks 253

Ο έλεγχος (253) δεν επιβεβαιώνεται. Δεν βρέθηκαν εικόνες με χαμηλή αντίθεση
Criteria 2.1.1 checks 89

Ο έλεγχος (89) δεν επιβεβαιώνεται. Τα scripts δεν γίνονται αντιληπτά.

Criteria 2.3.1 checks 87

Ο έλεγχος (87) δεν επιβεβαιώνεται. Τα scripts δεν προκαλούν αναλαμπές

Criteria 2.4.1 checks 28, 262

Ο έλεγχος (28) δεν επιβεβαιώνεται. Όλες οι συνδέσεις έχουν περιεχόμενο

Ο έλεγχος (262) δεν επιβεβαιώνεται. Όλες οι συνδέσεις ομαδοποιούνται σε λογικές ομάδες

Criteria 2.4.2 checks 54

Ο έλεγχος (54) δεν επιβεβαιώνεται. Ο τίτλος χαρακτηρίζει την ιστοσελίδα

Criteria 2.4.4 checks 19, 197

Ο έλεγχος (19) δεν επιβεβαιώνεται. Όλα τα κείμενα των συνδέσεων βγάζουν νόημα, και δείχνουν στο σωστό σύνδεσμο

Ο έλεγχος (197) δεν επιβεβαιώνεται. Όλα τα κείμενα που οδηγούν σε συνδέσεις είναι ενεργά, και δεν υπάρχει κείμενο με γενικό «πατήστε εδώ».

Criteria 2.4.5 checks 184

Ο έλεγχος (184) **επιβεβαιώνεται**. Η ιστοσελίδα δεν διαθέτει χάρτη.

Criteria 2.4.6 checks 43

Ο έλεγχος (43) δεν επιβεβαιώνεται. Το στοιχείο h2 χρησιμοποιείται μόνο σε επικεφαλίδες

Criteria 2.4.8 checks 266

Ο έλεγχος (266) δεν επιβεβαιώνεται. Η ιστοσελίδα διαθέτει σημεία επιστροφής σε αρχική σελίδα.

Criteria 2.4.10 checks 261

Ο έλεγχος (261) **επιβεβαιώνεται**. Δεν υπάρχει επικεφαλίδα στην αρχή του τομέα

Criteria 3.1.3 checks 179

Ο έλεγχος (179) δεν επιβεβαιώνεται. Δεν βρέθηκαν ασυνήθιστες λέξεις στην ιστοσελίδα

Criteria 3.1.4 checks 98, 99

Ο έλεγχος (98) δεν επιβεβαιώνεται. Δεν χρησιμοποιούνται συντομογραφίες

Ο έλεγχος (99) δεν επιβεβαιώνεται. Δεν χρησιμοποιούνται ακρώνυμα

Criteria 3.2.3 checks 276, 265

Ο έλεγχος (276) δεν επιβεβαιώνεται. Τα επαναλαμβανόμενα στοιχεία εμφανίζονται με σχετική σειρά κάθε φορά.

Ο έλεγχος (265) δεν επιβεβαιώνεται. Η περιήγηση είναι εφικτή και λογική με τη χρήση του πλήκτρου Tab.

Criteria 3.2.4 checks 131

Ο έλεγχος (131) δεν επιβεβαιώνεται. Τα βασικά στοιχεία στην ιστοσελίδα έχουν την ίδια λειτουργικότητα όπως και σε άλλες ιστοσελίδες του ιστοτόπου

Criteria 3.3.1 checks 267

Ο έλεγχος (267) δεν επιβεβαιώνεται. Μόνη φόρμα υποβολής είναι η αναζήτηση από την οποία δεν είναι δυνατό να πάρουμε λάθος

Criteria 3.3.2 checks 246, 189

Ο έλεγχος (246) δεν επιβεβαιώνεται. Η φόρμα αναζήτησης είναι περιγραφική και ξεκάθαρη

Ο έλεγχος (189) δεν επιβεβαιώνεται. Η ετικέτες περιγράφουν το συσχετιζόμενο στοιχείο ελέγχου

Criteria 3.3.3 checks 268

Ο έλεγχος (268) δεν επιβεβαιώνεται. Η φόρμα αναζήτησης δεν παράγει λάθη

Criteria 3.3.4 checks 269

Ο έλεγχος (269) δεν επιβεβαιώνεται. Η φόρμα αναζήτησης δεν χρειάζεται να έχει διαδικασία επιβεβαίωσης

Criteria 3.3.6 checks 272

Ο έλεγχος (272) δεν επιβεβαιώνεται. Η φόρμα αναζήτησης διατηρεί την πληροφορία αναζήτησης

Ανάλυση των μετρήσεων

Από τις μετρήσεις που συλλέχθηκαν, και κοιτάζοντας ποια κριτήρια εξετάστηκαν σε κάθε ιστοσελίδα, είναι εφικτό να φτιαχτεί μια ομάδα από αυτά η οποία αποτελεί την ένωση όλων των κριτηρίων που βρέθηκαν κατά την διάρκεια της εργασίας, και παραβιάζουν (ή όχι) κάποιον από τους κανόνες του προτύπου.

Έτσι λοιπόν προέκυψε ότι το πλήθος των κριτηρίων που ελέγχθησαν στο σύνολο των ιστοτόπων είναι 30, και πιο συγκεκριμένα είναι τα εξής:

1.1.1, 1.2.3, 1.3.1, 1.3.3, 1.4.1, 1.4.4, 1.4.5, 1.4.6

2.1.1, 2.1.2, 2.2.1, 2.3.1, 2.4.1, 2.4.2, 2.4.4, 2.4.5, 2.4.6, 2.4.8, 2.4.10

3.1.1, 3.1.3, 3.1.4, 3.2.3, 3.2.4, 3.2.5, 3.3.1, 3.3.2, 3.3.3, 3.3.4, 3.3.6

4.1.1

Για την καλύτερη κατανόηση του προβλήματος με το οποίο συνδέεται το κάθε ένα από αυτά, υπάρχει στο Παράρτημα 2 της εργασίας περιγραφική διατύπωση του κάθε ελέγχου ξεχωριστά.

Σύμφωνα με όσα έχουν περιγραφεί και αναλυθεί στο Κεφάλαιο 3, το στοιχείο που χρησιμοποιήθηκε στην κατηγοριοποίηση των ιστοτόπων είναι ο συνολικός αριθμός των κριτηρίων τα οποία παραβιάζονται (τελευταία στήλη στις μετρήσεις). Σύμφωνα επίσης με τη μεθοδολογία της αξιολόγησης (βλέπε Κεφάλαιο 3), οι ιστότοποι μπορούν να κατηγοριοποιηθούν ως προς την προσβασιμότητά τους, σε τρεις κατηγορίες. Οι κατηγορίες αυτές δημιουργούνται αν υπολογίσουμε τα ποσοστά 75% και 25% στο συνολικό αριθμό 30 των κριτηρίων που ελέγχθησαν. Μετά από τις πράξεις προκύπτουν προσεγγιστικά τα όρια των 8 και 23, τα οποία διαμορφώνουν τρεις κατηγορίες. Οι κατηγορίες που προκύπτουν είναι οι ακόλουθες:

- **Πολύ Προσβάσιμοι (ΠΠ):** από 0 έως και 8 επιβεβαιωμένες ασυμβατότητες
- **Μέτρια Προσβάσιμοι (ΜΠ):** από 9 έως και 23 επιβεβαιωμένες ασυμβατότητες
- **Καθόλου Προσβάσιμοι (ΚΠ):** από 24 έως 30 επιβεβαιωμένες ασυμβατότητες

Για να βγει η συνολική εικόνα ενός ιστοτόπου, χρησιμοποιήθηκαν οι επιμέρους μετρήσεις σε κάθε ιστοσελίδα. Η κατηγοριοποίηση έγινε λαμβάνοντας υπ' όψιν τον μέσο όρο των επιβεβαιωμένων ασυμβατοτήτων από τις 5 ιστοσελίδες του κάθε ιστοτόπου. Οι επιμέρους τιμές για κάθε σελίδα, καθώς και ο μέσος όρος που προκύπτει για κάθε ιστότοπο, φαίνονται στον παρακάτω πίνακα:

	Αρχική	Καιρός	Υγεία	Επιστήμη	Οικονομία	ΜΟ
Protothema.gr	9	8	8	10	7	7,2
Newsit.gr	15	9	7	8	8	9,4
Iefimerida.gr	7	8	7	8	8	7,6
Makeleio.gr	10	10	9	11	12	10,4
Lifo.gr	13	10	10	10	10	10,6
News247.gr	14	12	12	12	12	12,4
Zougla.gr	10	5	8	8	8	7,8

Σχόλιο [LA5]: Κανones που paraviazonte sinolika

In.gr	14	10	13	12	15	12,8
Kathimerini.gr	7	4	4	2	2	3,8
msn	5	6	5	5	5	5,2

Πίνακας 3: Παραβάσεις ανά ιστότοπο και ιστοσελίδα, και ο μέσος όρος τους

Με βάση τα στοιχεία του προηγούμενου πίνακα, και με δεδομένο το μέγιστο όριο των 30 προβλημάτων, μπορούμε να ορίσουμε το ποσοστό προσβασιμότητας ως εξής:

$$\text{Ποσοστό προσβασιμότητας} = 1 - (\text{Μ.Ο. προβλημάτων} / 30)$$

Από τις τιμές που προκύπτουν για κάθε ιστότοπο, κατασκευάζουμε το παρακάτω διάγραμμα, σύμφωνα με το οποίο ο ιστότοπος “kathimerini.gr” είναι ο περισσότερο προσβάσιμος με ποσοστό 87%, και ο ιστότοπος “in.gr” είναι ο λιγότερο προσβάσιμος.

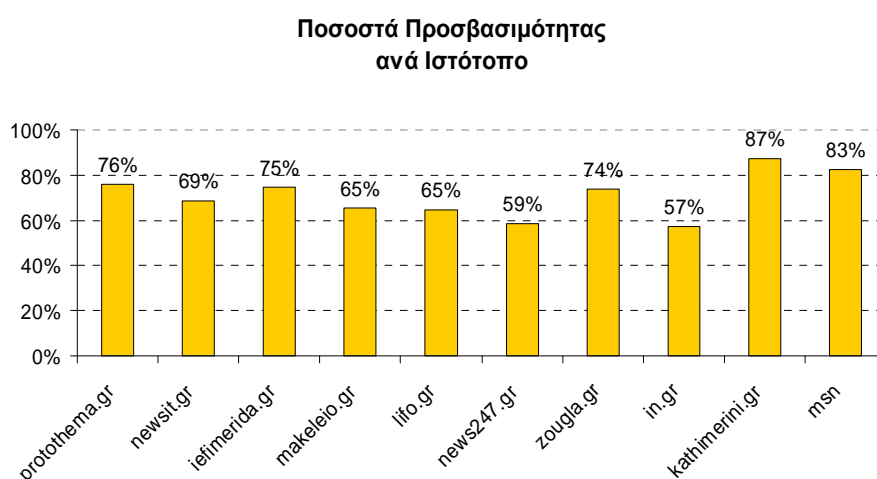

Εικόνα 55: Ποσοστά προσβασιμότητας ανά ιστότοπο

Από τις τιμές του πίνακα (3), και με χρήση του τύπου που αναφέρθηκε προηγουμένως, κατασκευάζουμε το παρακάτω διάγραμμα, αυτή τη φορά σε επίπεδο ιστοσελίδας, σύμφωνα με το οποίο η ιστοσελίδα με το χαμηλότερο μέσο όρο προσβασιμότητας είναι η Αρχική με ποσοστό 65%, ενώ οι υπόλοιπες διατηρούνται στο επίπεδο του 72%.

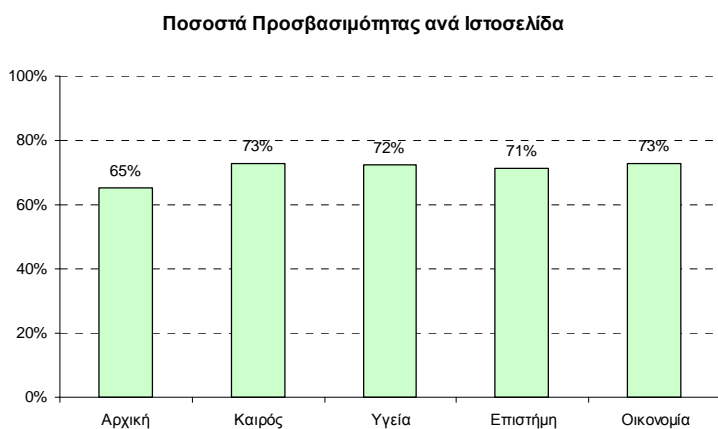

Εικόνα 56: Ποσοστά προσβασιμότητας ανα ιστοσελίδα

Έχοντας τα ποσοστά προσβασιμότητας του κάθε ιστοτόπου, και έχοντας επίσης ορίσει νωρίτερα τις τρεις κατηγορίες προσβασιμότητας, μπορούμε να βρούμε σε ποια κατηγορία ανήκει ο κάθε ιστότοπος. Τα αποτελέσματα της κατηγοριοποίησης φαίνονται στον επόμενο πίνακα:

Ποσοστό Προσβασιμότητας	76%	69%	75%	65%	65%	59%	75%	57%	87%	83%
Ιστότοπος	Proto	Newsit	Iefim	Makel	Lifo	247	Zougl	In	Kath	msn
Κατηγορία	ΠΠ	ΜΠ	ΠΠ	ΜΠ	ΜΠ	ΜΠ	ΠΠ	ΜΠ	ΠΠ	ΠΠ

Πίνακας 4: Κατηγοριοποίηση αξιολογημένων ιστοτόπων. ΠΠ = Πολύ Προσβάσιμος, ΜΠ = Μέτρια Προσβάσιμος, ΚΠ = Καθόλου Προσβάσιμος

Από τον πίνακα προκύπτει ότι οι μισοί ιστότοποι χαρακτηρίζονται ως «Πολύ Προσβάσιμος» αν η βαθμολογία τους, με εξαίρεση τον ιστότοπο “kathimerini.gr” και το “msn”, βρίσκεται πολύ κοντά στο όριο του 75%. Οι υπόλοιποι μισοί ιστότοποι χαρακτηρίζονται ως «Μέτρια Προσβάσιμος», ενώ κανένας δεν μπορεί να χαρακτηριστεί ως «Καθόλου Προσβάσιμος».

Οι αναλογίες αυτές, στο σύνολο των 10 υπό εξέταση ιστοτόπων απεικονίζονται πιο παραστατικά και στο επόμενο διάγραμμα.

Ποσοστά Κατηγοριών

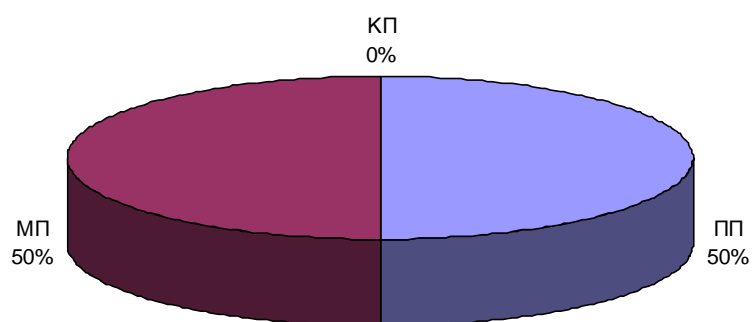

Εικόνα 57: Αναλογίες των κατηγοριών των ιστοτόπων

Κεφάλαιο 5. Συμπεράσματα και Μελλοντικές Κατευθύνσεις

Ανακεφαλαίωση εργασίας

Η παρούσα πτυχιακή εργασία είχε ως στόχο την αξιολόγηση και την κατηγοριοποίηση ελληνικών ειδησεογραφικών ιστοτόπων, ως προς την προσβασιμότητά τους από άτομα που παρουσιάζουν κάποια μορφή αναπηρίας.

Πιο συγκεκριμένα, μελετήθηκε η παραβατικότητα που παρουσιάζουν 10 ειδησεογραφικοί ιστοτόποι έναντι της τυποποίησης WCAG v2.0. Από κάθε ιστοτόπο ελέγχθηκαν 5 χαρακτηριστικές ιστοσελίδες κατόπιν επιλογής τους με συγκεκριμένα κριτήρια. Παρουσιάστηκαν παραδείγματα με τις ιδιαίτερες απαιτήσεις που έχουν τα άτομα με ειδικές ανάγκες κατά την πλοήγησή τους στο Διαδίκτυο, καθώς και οι κανόνες που προβλέπονται στο σχεδιασμό και την υλοποίηση προσβάσιμων ιστοτόπων. Η αξιολόγηση έγινε με συστηματικό τρόπο, ακολουθώντας τυποποιημένα πρότυπα και καθιερωμένα εργαλεία ελέγχου.

Με τη χρήση ειδικού εργαλείου ελέγχθηκε η συμβατότητα (ή μη) με τα κριτήρια που προδιαγράφει το πρότυπο WCAG v2.0, και με βάση τα αποτελέσματα των ελέγχων οι ιστοτόποι κατηγοριοποιήθηκαν ως προς την προσβασιμότητά τους. Η επεξεργασία των αποτελεσμάτων έδειξε ότι οι μισοί από τους ιστοτόπους κατηγοριοποιήθηκαν ως πολύ προσβάσιμοι, και οι υπόλοιποι ως μέτρια προσβάσιμοι. Κανένας ιστοτόπος δεν αξιολογήθηκε ως καθόλου προσβάσιμος.

Μια πιθανή εξήγηση που μπορεί να επιχειρηθεί για την αιτιολόγηση του αποτελέσματος αυτού είναι ότι στις μέρες μας οι ιστοτόποι όλο και πιο συχνά σχεδιάζονται με τυποποιημένα / αυτοματοποιημένα εργαλεία (Joomla, Drupal, WordPress κ.α), χρησιμοποιώντας μοτίβα (template) τα οποία έχουν ήδη προβλέψει σε μεγάλο βαθμό την συμβατότητα με τα πρότυπα προσβασιμότητας. Σε αυτό συνηγείται και το γεγονός ότι η ανάλυση των αποτελεσμάτων έδειξε ότι οι επιμέρους ιστοσελίδες του εκάστοτε ιστοτόπου παρουσιάζουν προβλήματα σε αντίστοιχα σημεία ελέγχου. Δηλαδή αν για παράδειγμα σε μια από τις επιμέρους σελίδες λείπει ο χάρτης του ιστοτόπου, τότε σε όλες τις σελίδες θα επιβεβαιώνεται αυτός ο έλεγχος. Φαίνεται ότι αν το μοτίβο που έχει επιλεγεί σε ένα εργαλείο για τη δημιουργία ενός ιστοτόπου, εμφανίζει κάποια προβλήματα προσβασιμότητας, τότε όλες οι επιμέρους ιστοσελίδες του ιστοτόπου «κληρονομούν» τα σχετικά προβλήματα.

Γνώση που αποκτήθηκε

Στη παρούσα πτυχιακή εργασία μας δόθηκε η ευκαιρία να ασχοληθούμε σε βάθος με τα κριτήρια που πρέπει να πληροί ένας ιστοτόπος προκειμένου να είναι φιλικός και κυρίως εύκολα προσπελάσιμος από τα άτομα στα οποία κάποια μορφή αναπηρίας δυσκολεύει την ουσιαστική χρήση τους. Ασχοληθήκαμε με τον προσδιορισμό των πιο αντιπροσωπευτικών ειδησεογραφικών ιστοτόπων τους οποίους και ελέγξαμε. Μάθαμε και χρησιμοποιήσαμε διεξοδικά ένα από τα πιο δημοφιλή εργαλεία ελέγχου κριτηρίων προσβασιμότητας. Καταγράψαμε και αναλύσαμε τα ευρήματα, και κατηγοριοποιήσαμε τους επιλεγμένους ιστοτόπους.

Ειδικότερα, για τη διαδικασία των μετρήσεων χρειάστηκε να αφιερώσουμε πολλές ώρες στην επιβεβαίωση (ή μη) και τη λεπτομερή καταγραφή των υποκειμενικών προβλημάτων που εντόπισε το εργαλείο, και για τα οποία έπρεπε να εμβαθύνουμε στο πρότυπο WCAG v2.0 και να λειτουργήσουμε αποτελεσματικά σαν ομάδα για την αποτίμησή τους.

Συμπεράσματα/Μελλοντική Δουλειά

Με τη ολοκλήρωση των μετρήσεων και την στατιστική τους επεξεργασία, καταλήξαμε σε κάποια ενδιαφέροντα αποτελέσματα, τα οποία παρουσιάσαμε αναλυτικά σε προηγούμενες ενότητες, και εδώ αναφέρουμε τα κυριότερα σημεία.

Οι αξιολογούμενοι ειδησεογραφικοί ιστότοποι οι οποίοι κατατάσσονται στους πιο δημοφιλείς στην προσπέλασή τους, γενικά παρουσιάζουν φιλική εικόνα για χρήση από τα άτομα με αναπηρίες. Αυτό καταδεικνύει το γεγονός ότι κανένας ιστότοπος δεν κατηγοριοποιήθηκε ως χαμηλής προσβασιμότητας σύμφωνα με τη μεθοδολογία που ακολουθήθηκε σε αυτήν την πτυχιακή, ενώ ταυτόχρονα το 50% χαρακτηρίστηκε ως πολύ καλής προσβασιμότητας.

Ως μελλοντική συνέχεια της εργασίας μας, θα μπορούσε μια ομάδα σπουδαστών να επαναλάβει τη διαδικασία μετρήσεων που περιγράψαμε, αλλά σε μεγαλύτερο δείγμα ειδησεογραφικών ιστοτόπων χωρίς απαραίτητα να ελέγξει μεγάλο αριθμό ιστοσελίδων από τον ίδιο τον ιστότοπο, λόγω των παρόμοιων χαρακτηριστικών που παρουσιάζουν στην ασυμβατότητα.

Επίσης, η συγκεκριμένη έρευνα θα μπορούσε να επεκταθεί και σε άλλες κατηγορίες ιστοτόπων, αλλά και στις ίδιες κατηγορίες σε διαφορετικές όμως χώρες. Θα μπορούσε με αυτόν τον τρόπο να ελεγχθούν και να συγκριθούν αντίστοιχες ομάδες σε διαφορετικές χώρες και να οδηγήσουν σε συμπεράσματα για το δείκτη αποδοχής της τυποποίησης σε διεθνές επίπεδο.

Τέλος, θα μπορούσε μια μελλοντική εργασία να στοχεύει αποκλειστικά ιστοτόπους της δημόσιας διοίκησης, οι οποίοι αποτελούν τον ακρογωνιαίο λίθο των υπηρεσιών που προσφέρει ένα ευνομούμενο κράτος προς τους πολίτες του.

Αναφορές

- [1] Web id, η πρώτη, συνεχής off-line έρευνα για το Internet. (Περίοδος 2015). Ανακτήθηκε Ιούνιο 2016 από: <http://www.focusbari.gr/media-research/internet-web-id.html>
- [2] Αυξήθηκε η διείσδυση του διαδικτύου στη ζωή των Ελλήνων. (12^η Νοεμβρίου 2015). Ανακτήθηκε Ιούνιο 2016 από: <http://www.kathimerini.gr/838399/article/tehnologia/diakiktyo/ay3h8hke-h-dieisdyshtoy-diadiktyoy-sth-zwh-twn-ellhnwn69,7>
- [3] Ευστράτιος Παπάνης Ευ. & Μπαλάσα Κ.(2010). *Ατομα με αναπηρία και διαδίκτυο*. Ανακτήθηκε Ιούνιο 2016 από: http://epapanis.blogspot.gr/2010/04/blog-post_17.html
- [4] Developing a Web Accessibility Business Case for Your Organization: Overview. Ανακτήθηκε Ιούνιο 2016 από: <https://www.w3.org/WAI/bcase/Overview.html>
- [5] Stories of Web Users. Ανακτήθηκε Ιούνιο 2016 από: <https://www.w3.org/WAI/intro/people-use-web/stories>
- [6] Web Content Accessibility Guidelines 1.0. (5^η Μαΐου 1999). Ανακτήθηκε Μάιος 2016 από: <https://www.w3.org/TR/WCAG10/>
- [7] Web Content Accessibility Guidelines (WCAG) 2.0. (11^η Δεκεμβρίου 2008). Ανακτήθηκε Μάιος 2016 από: <https://www.w3.org/TR/WCAG20/>
- [8] Web Content Accessibility Guidelines 2.0. (23^η Απριλίου 2010). Ανακτήθηκε Μάιος 2016 από: <http://www.w3c.gr/wai/translations/wcag20.html>
- [9] Understanding WCAG 2.0. (13^η Ιανουαρίου 2012). Ανακτήθηκε Μάιος 2016 από: http://www.w3c.gr/wai/translations/wcag20_understanding.html
- [10] Top sites in Greece. Ανακτήθηκε Απρίλιος και Μάιος 2016 από: <http://www.alexacom/topsites/countries:6/GR>
- [11] Three ways weather affects people with disabilities. Ανακτήθηκε Ιούνιο 2016 από: <http://www.essentialaccessibility.com/health-lifestyle/three-ways-weather-affects-people-disabilities>
- [12] Tsakoumis A., Katsanos C., Avouris N. (2009). *ESALP: Towards a tool to support dissemination and learning of Web accessibility guidelines*. In Proceedings of the 3rd Conference of Electrical and Computer Engineering Students, Thessaloniki, Greece
- [13] Pingdom Website Speed Test. Ανακτήθηκε Ιούνιο 2016 από: <https://tools.pingdom.com/>

Παράρτημα 1

Περιγραφή ελέγχων αξιολόγησης

Success Criteria 1.1.1

- Check 3: Image Alt text may be too long.
- Check 8: img element may require a long description.
- Check 16: Alt text is not empty and image may be decorative.
- Check 178: Alt text does not convey the same information as the image.

Success Criteria 1.3.1

- Check 241: Tabular information may be missing table markup.
- Check 248: Visual lists may not be properly marked.
- Check 270: Unicode right-to-left marks or left-to-right marks may be required.
- Check 271: dir attribute may be required to identify changes in text direction.

Success Criteria 1.3.3

- Check 250: Text may refer to items by shape, size, or relative position alone.

Success Criteria 1.4.1

- Check 251: Image may contain text with poor contrast.
- Check 55: input possibly using color alone.
- Check 86: script may use color alone.

Success Criteria 1.4.5

- Check 11: Image may contain text that is not in Alt text.

Success Criteria 1.4.6

- Check 253: This image may contain text with poor contrast.

Success Criteria 2.1.1

- Check 89: script user interface may not be accessible.

Success Criteria 2.3.1

- Check 87: script may cause screen flicker.

Success Criteria 2.4.1

- Check 28: Document may be missing a "skip to content" link.
- Check 262: Groups of links with a related purpose are not marked.

Success Criteria 2.4.10

- Check 261: Sections may not be marked with headers.

Success Criteria 2.4.2

- Check 54: title might not describe the document.

Success Criteria 2.4.4

- Check 19: Link text may not be meaningful.
- Check 197: Anchor text may not identify the link destination.

Success Criteria 2.4.5

- Check 184: Site missing site map.

Success Criteria 2.4.6

- Check 42: h1 may be used for formatting.
- Check 43: h2 may be used for formatting.
- Check 44: h3 may be used for formatting.

Check 45: h4 may be used for formatting.
Check 46: h5 may be used for formatting.

Success Criteria 2.4.8
Check 266: Document may require a breadcrumb trail.

Success Criteria 3.1.3
Check 179: Reference to glossary may be missing.

Success Criteria 3.1.4
Check 98: Abbreviations may not be marked with abbr element.
Check 99: Acronyms may not be marked with acronym element.

Success Criteria 3.2.3
Check 276: Repeated components may not appear in the same relative order each time they appear.
Check 265: Tab order may not follow logical order.

Success Criteria 3.2.4
Check 131: Long quotations may not be marked using the blockquote element.

Success Criteria 3.3.1
Check 267: Form submission error messages may not identify empty required fields.

Success Criteria 3.3.2
Check 246: All required form fields may not be indicated as required.

Success Criteria 3.3.3
Check 268: Form submission error messages may not provide assistance.

Success Criteria 3.3.4
Check 269: Form submission data may not be presented to the user before final acceptance of an irreversible transaction.

Success Criteria 3.3.6
Check 272: Form may delete information without allowing for recovery.

Παράρτημα 2

Περιγραφή κριτηρίων αξιολόγησης

Κριτήριο	Περιγραφή
1.1.1	Περιεχόμενο χωρίς κείμενο: Όλο το μη κειμενικό περιεχόμενο που παρουσιάζεται στο χρήστη έχει ένα εναλλακτικό κείμενο που εξυπηρετεί τον ίδιο σκοπό, με εξαίρεση τις περιπτώσεις που παρατίθενται παρακάτω
1.2.3	Ηχητικές περιγραφές ή εναλλακτικές εκδόσεις μέσω (προεγγεγραμμένα): Ηχητικές περιγραφές ή εναλλακτικές εκδόσεις μέσω (προεγγεγραμμένα): περιέχεται μια εναλλακτική για συγχρονισμένα μέσα ή μία ηχητική περιγραφή του προεγγεγραμμένου βίντεο, εκτός αν τα μέσα αυτά αποτελούν εναλλακτική αναπαράσταση κειμένου, και αυτή έχει επισημανθεί σχετικά.
1.3.1	Πληροφορίες και σχέσεις: Οι πληροφορίες, δομή (structure) και σχέσεις (relationships) που μεταφέρονται μέσω παρουσίασης (presentation), μπορούν να ορίζονται μέσω προγραμματισμού (programmatically determined) ή να διατίθενται σε κείμενο.
1.3.3	Αισθητήρια χαρακτηριστικά: Οι οδηγίες που παρέχονται για την κατανόηση και λειτουργία περιεχομένου δεν βασίζονται αποκλειστικά σε αισθητικά χαρακτηριστικά συστατικών στοιχείων, όπως ένα σχήμα, μέγεθος, οπτική θέση, προσανατολισμός ή ήχος.
1.4.1	Χρήση χρώματος: Χρώμα δεν χρησιμοποιείται ως το μοναδικό οπτικό μέσο μεταφοράς πληροφοριών, για την υπόδειξη μιας ενέργειας, αίτηση για απάντηση ή διάκριση ενός οπτικού στοιχείου.
1.4.4	Αλλαγή μεγέθους κειμένου: Με τη εξαίρεση επεξηγήσεων (captions) και εικόνων κειμένου (images of text), το κείμενο (text) μπορεί να αλλάξει μέγεθος χωρίς υποστηρικτική τεχνολογία (assistive technology) έως και 200 τοις εκατό, χωρίς απώλεια περιεχομένου ή λειτουργίας.
1.4.5	Εικόνες κειμένου: Εάν οι τεχνολογίες που χρησιμοποιούνται μπορούν να επιτύχουν οπτική παρουσίαση, χρησιμοποιείται κείμενο (text) για τη μεταφορά πληροφοριών αντί για εικόνες κειμένου (images of text), με τη εξαίρεση των ακολούθων: Δυνατότητα προσαρμογής: Η εικόνα κειμένου μπορεί να προσαρμοστεί οπτικά (visually customized) βάσει των απαιτήσεων χρήστη, Απαραίτητο: Μια συγκεκριμένη παρουσίαση κειμένου είναι απαραίτητη (essential) για τις πληροφορίες που μεταφέρονται.
1.4.6	Αντίθεση (Ενισχυμένη): Η οπτική παρουσίαση κειμένου (text) και εικόνων κειμένου (images of text) έχει έναν λόγο αντίθεσης (contrast ratio) τουλάχιστον 7:1, με τη εξαίρεση των ακολούθων: Μεγάλο κείμενο: Κείμενο μεγάλης κλίμακας (large-scale) και εικόνες κειμένου μεγάλης κλίμακας έχουν αναλογία αντίθεσης τουλάχιστον 4.5:1 Δευτερεύον: Κείμενο ή εικόνες κειμένου που είναι μέρος ενός ανενεργού συστατικού στοιχείου διασύνδεσης χρήστη (user interface component), τα οποία είναι απλή διακόσμηση (pure decoration), και τα οποία δεν είναι ορατά για κανέναν ή είναι μέρος μιας εικόνας που περιέχει άλλο σημαντικό οπτικό περιεχόμενο, δεν έχουν καμία απαίτηση αντίθεσης. Λογότυπα: Κείμενο το οποίο είναι μέρος ενός λογότυπου ή ονομασίας προϊόντος, δεν έχει καμία ελάχιστη απαίτηση αντίθεσης.

2.1.1	<p>Πληκτρολόγιο: Όλες οι λειτουργίες (functionality) του περιεχομένου είναι λειτουργικές μέσω μιας διασύνδεσης πληκτρολογίου (keyboard interface), χωρίς την απαίτηση συγκεκριμένων χρονισμών για μεμονωμένες πληκτρολογήσεις, με τη εξαίρεση όπου η υποκείμενη λειτουργία απαιτεί εισαγωγή δεδομένων η οποία εξαρτάται από τη διαδρομή της κίνησης του χρήστη και όχι απλά από τα τελικά σημεία.</p>
2.1.2	<p>Χωρίς παγίδα πληκτρολογίου: Εάν η επισήμανση πληκτρολογίου μπορεί να μεταφερθεί σε ένα συστατικό στοιχείο της σελίδας χρησιμοποιώντας μια διασύνδεση πληκτρολογίου (keyboard interface), τότε η επισήμανση μπορεί να καταργηθεί στο συστατικό στοιχείο χρησιμοποιώντας μόνο μια διασύνδεση πληκτρολογίου και, εάν απαιτεί περισσότερα από μη τροποποιημένα πλήκτρα βελών ή πλήκτρα tab ή άλλες τυπικές μεθόδους εξόδου, ο χρήστης συμβουλεύεται για τη μέθοδο της κατάργησης επισήμανσης.</p>
2.2.1	<p>Ρυθμιζόμενος χρονισμός: Για κάθε χρονικό όριο που ορίζεται από το περιεχόμενο, τουλάχιστον ένα από τα παρακάτω ισχύει:</p> <p>Απενεργοποίηση: Επιτρέπεται στον χρήστη να απενεργοποιεί το χρονικό όριο πριν το αντιμετωπίσει ή</p> <p>Ρύθμιση: Επιτρέπεται στον χρήστη να ρυθμίσει το χρονικό όριο πριν το αντιμετωπίσει σε ένα ευρύ φάσμα τουλάχιστον δεκαπλάσιο του μήκους της προεπιλεγμένης ρύθμισης ή</p> <p>Επέκταση: Ο χρήστης ειδοποιείται πριν τη λήψη του χρόνου και του δίνονται επιπλέον 20 δευτερόλεπτα επέκτασης του χρονικού ορίου με μία απλή ενέργεια (για παράδειγμα, "πατήστε το πλήκτρο διαστήματος") και ο χρήστης επιτρέπεται να επεκτείνει το χρονικό όριο για τουλάχιστον δέκα φορές ή</p> <p>Εξαίρεση πραγματικού χρόνου: Το χρονικό όριο είναι ένα απαραίτητο μέρος ενός συμβάντος πραγματικού χρόνου (για παράδειγμα, μια δημοπρασία) και δεν είναι δυνατή καμία εναλλακτική για το χρονικό όριο ή</p> <p>Απαραίτητη εξαίρεση: Το χρονικό όριο είναι απαραίτητο (essential) και η επέκτασή του θα ακυρώσει τη δραστηριότητα ή</p> <p>Εξαίρεση 20 ωρών: Το χρονικό όριο είναι μεγαλύτερο των 20 ωρών</p>
2.3.1	<p>Τρεις αναλαμπές ή κάτω από το όριο: Οι Ιστοσελίδες (Web pages) δεν περιέχουν οτιδήποτε που αναβοσβήνει περισσότερο από τρεις φορές σε οποιαδήποτε περίοδο ενός δευτερολέπτου ή η αναλαμπή (flash) βρίσκεται κάτω από τα όρια γενικής αναλαμπής και κόκκινης αναλαμπής (general flash and red flash thresholds)</p>
2.4.1	<p>Παράκαμψη μπλοκ: Ένας μηχανισμός (mechanism) είναι διαθέσιμος για την παράκαμψη μπλοκ περιεχομένου που επαναλαμβάνονται σε πολλαπλές Ιστοσελίδες (Web pages).</p>
2.4.2	<p>Σελίδα με τίτλο: Οι Ιστοσελίδες (Web pages) έχουν τίτλους που περιγράφουν το θέμα ή τον σκοπό.</p>
2.4.4	<p>Σκοπός συνδέσμου (στο περιβάλλον): Ο σκοπός κάθε συνδέσμου (purpose of each link) μπορεί να προσδιοριστεί από το κείμενο συνδέσμου μόνο ή από το κείμενο συνδέσμου σε συνδυασμό με το περιβάλλον συνδέσμου του που ορίζεται μέσω προγραμματισμού (programmatically determined link context), με τη εξαίρεση της περίπτωσης όπου ο σκοπός του συνδέσμου θα είναι αμφίσημος γενικά για χρήστες (ambiguous to users in general).</p>
2.4.5	<p>Πολλαπλοί τρόποι: Είναι διαθέσιμοι περισσότεροι του ενός τρόποι για τον εντοπισμό μιας Ιστοσελίδας (Web page) εντός ενός συνόλου Ιστοσελίδων (set of Web pages), με τη εξαίρεση της περίπτωσης όπου η Ιστοσελίδα είναι το αποτέλεσμα</p>

	ή ένα βήμα σε μια διεργασία (process)
2.4.6	Επικεφαλίδες και ετικέτες: Οι επικεφαλίδες και οι ετικέτες (labels) περιγράφουν το θέμα ή σκοπό.
2.4.8	Θέση: Είναι διαθέσιμες πληροφορίες σχετικά με τη θέση ενός χρήστη εντός ενός συνόλου Ιστοσελίδων (set of Web pages).
2.4.10	Επικεφαλίδες ενότητας: Οι επικεφαλίδες ενότητας (section) χρησιμοποιούνται για την οργάνωση του περιεχομένου
3.1.1	Γλώσσα σελίδας: Η προεπιλεγμένη φυσική γλώσσα (human language) κάθε Ιστοσελίδας (Web page) μπορεί να ορίζεται μέσω προγραμματισμού (programmatically determined).
3.1.3	Ασυνήθιστες λέξεις: Ένας μηχανισμός (mechanism) είναι διαθέσιμος για τον προσδιορισμό συγκεκριμένων ορισμών λέξεων ή φράσεων που χρησιμοποιούνται σε έναν ασυνήθιστο ή περιορισμένο τρόπο (used in an unusual or restricted way), συμπεριλαμβανομένων ιδιωτισμών (idioms) και αργκό (jargon).
3.1.4	Συντμήσεις: Διατίθεται ένας μηχανισμός (mechanism) προσδιορισμού της αναπτυγμένης μορφής ή του νοήματος των συντμήσεων (abbreviations).
3.2.3	Συνεπής πλοήγηση: Μηχανισμοί πλοήγησης που επαναλαμβάνονται σε πολλαπλές Ιστοσελίδες (Web pages) εντός ενός συνόλου Ιστοσελίδων (set of Web pages), εμφανίζονται στην ίδια σχετική σειρά (same relative order) κάθε φορά που επαναλαμβάνονται, εκτός αν μια αλλαγή πραγματοποιείται από τον χρήστη.
3.2.4	Συνεπής προσδιορισμός: Συστατικά στοιχεία που έχουν την ίδια λειτουργικότητα (same functionality) εντός ενός συνόλου Ιστοσελίδων (Web pages), προσδιορίζονται με συνέπεια
3.2.5	Αλλαγή κατόπιν αίτησης: Οι αλλαγές στο περιβάλλον (changes of context) προκαλούνται μόνον κατόπιν αίτησης του χρήστη ή διατίθεται ένας μηχανισμός (mechanism) για την απενεργοποίηση τέτοιων αλλαγών.
3.3.1	Προσδιορισμός σφαλμάτων: Εάν ανιχνεύεται αυτόματα ένα σφάλμα εισαγωγής (input error), το στοιχείο το οποίο σφάλει προσδιορίζεται και το σφάλμα περιγράφεται στον χρήστη σε κείμενο
3.3.2	Ετικέτες ή οδηγίες: Οι ετικέτες (labels) ή οδηγίες παρέχονται όταν το περιεχόμενο απαιτεί την εισαγωγή δεδομένων χρήστη.
3.3.3	Πρόταση σφαλμάτων: Εάν ανιχνεύεται αυτόματα ένα σφάλμα εισαγωγής (input error) και είναι γνωστές προτάσεις για τη διόρθωση, τότε οι προτάσεις παρέχονται στον χρήστη, εκτός αν θέτει σε κίνδυνο την ασφάλεια ή τον σκοπό του περιεχομένου.
3.3.4	<p>Πρόληψη σφαλμάτων (Νομικά, Οικονομικά, Δεδομένα): Για Ιστοσελίδες (Web pages) που οδηγούν στην εμφάνιση νόμιμων δεσμεύσεων (legal commitments) ή οικονομικών συναλλαγών για τον χρήστη, που τροποποιούν ή διαγράφουν δεδομένα ελεγχόμενα από τον χρήστη (user-controllable) σε συστήματα αποθήκευσης δεδομένων ή που υποβάλλουν απαντήσεις σε ελέγχους, τουλάχιστον ένα από τα παρακάτω ισχύει:</p> <p>Αναστρέψιμο: Οι υποβολές είναι αναστρέψιμες.</p> <p>Έλεγχος: Δεδομένα που εισάγονται από τον χρήστη, ελέγχονται για σφάλματα εισαγωγής (input errors) και στον χρήστη παρέχεται μια δυνατότητα διόρθωσης αυτών.</p> <p>Επιβεβαίωση: Διατίθεται ένας μηχανισμός (mechanism) για αναθεώρηση,</p>

	επιβεβαίωση και διόρθωση πληροφοριών πριν την οριστικοποίηση της υποβολής.
3.3.6	<p>Πρόληψη σφαλμάτων (Όλα): Για Ιστοσελίδες (Web pages) που απαιτούν την υποβολή πληροφοριών από τον χρήστη, τουλάχιστον ένα από τα παρακάτω ισχύει:</p> <p>Αναστρέψιμο: Οι υποβολές είναι αναστρέψιμες.</p> <p>Έλεγχος: Δεδομένα που εισάγονται από τον χρήστη, ελέγχονται για σφάλματα εισαγωγής (input errors) και στον χρήστη παρέχεται μια δυνατότητα διόρθωσης αυτών.</p> <p>Επιβεβαίωση: Διατίθεται ένας μηχανισμός (mechanism) για αναθεώρηση, επιβεβαίωση και διόρθωση πληροφοριών πριν την οριστικοποίηση της υποβολής.</p>
4.1.1	<p>Ανάλυση: Σε περιεχόμενο που υλοποιείται χρησιμοποιώντας γλώσσες επισιμείωσης, στοιχεία έχουν πλήρεις ετικέτες έναρξης και λήξης, στοιχεία είναι ένθετα σύμφωνα με τις προδιαγραφές τους, στοιχεία δεν περιέχουν διπλότυπες παραμέτρους και οποιαδήποτε αναγνωριστικά είναι μοναδικά, με τη εξαίρεση όπου οι προδιαγραφές επιτρέπουν αυτά τα χαρακτηριστικά.</p>